Newton Fund
CSSP Brazil

Nota Técnica

Probabilidad de quemas y incendios forestales en áreas protegidas da Sudamérica

Agosto a Octubre de 2020

Autores Sudamericanos: Liana O. Anderson, João B. C. dos Reis, Ana Carolina M. Pessôa, Galia Selaya, Luiz Aragão

Autores del Reino Unido: Chantelle Burton, Philip Bett, Chris Jones, Karina Williams, Inika Taylor, Andrew Wiltshire

Agosto 2020

COMO CITAR ESTE TRABAJO

ANDERSON Liana O.; BURTON Chantelle; DOS REIS João B. C.; PESSÔA Ana C. M.; SELAYA Galia; BETT Philip, JONES Chris, WILLIAMS Karina; TAYLOR Inika; WILTSHIRE, Andrew, ARAGÃO Luiz. **Probabilidad de quemas y incendios forestales en áreas protegidas da Sudamerica – Agosto a Octubre 2020.** 16p. São José dos Campos, 2020.SEI/Cemaden processo 01250.029118/2018-78/5761326. DOI: 10.13140/RG.2.2.13727.79523

Contato: liana.anderson@cemaden.gov.br

Institutions

Met Office Hadley Centre – United Kingdom

Centro Nacional de Monitoramento e Alerta de Desastres Naturais - Brazil

Instituto Nacional de Pesquisas Espaciais – Brazil

This Technical Note was prepared with the support of the following projects:

CSSP-BRAZIL - Climate Science for Service Partnership (CSSP) Brazil.

Fund: Newton Fund

MAP-FIRE – Multi-Actor Adaptation Plan to cope with Forests under Increasing Risk of Extensive fires

Fund: Inter-American Institute for Global Change Research (IAI-SGP-HW 016)

PRODIGY BMBF biotip Project – Process-based & Resilience-Oriented management of Diversity Generates sustainabilitY

Fund: German BMBF biotip Project FKZ 01LC1824A

João B. C. dos Reis and Ana C. M. Pessôa were funded by the National Council for Scientific and Technological Development (CNPq - 444321/2018-7 and 140977/2018-5, respectively). Luiz Aragão was funded by CNPq Productivity fellowship (305054/2016-3). Liana Anderson acknowledges EasyTelling and the projects: CNPq (ACRE-QUEIMADAS 442650/2018-3, SEM-FLAMA 441949/2018-5), São Paulo Research Foundation – (FAPESP 19/05440-5, 2016/02018-2).

Resumen Ejecutivo

Los focos de calor en América del Sur están en su punto más alto desde que comenzó el monitoreo sistemático en 1998. Durante marzo, abril y mayo de 2020, respectivamente, los puntos críticos de focos de calor han alcanzado picos de 17%, 32% y 9% más que los picos registrados anteriormente.

Este informe identifica áreas prioritarias con una alta probabilidad de amenaza de incendio, con el fin de apoyar la toma de decisiones y las estrategias de planificación para mitigar el riesgo y el impacto de los incendios. La atención se centra en las áreas protegidas de Sudamérica, ya que estas áreas, que presentan un alto valor biológico, ambiental y sociocultural, deben preservarse. Además, la existencia de una estructura institucional, un marco legal y, en la mayoría de los casos un plan de gestión, permite que el uso de la información presentada en este informe sirva para guiar las acciones sobre el terreno. En Sudamérica, identificamos 117 Áreas Protegidas (P.A.) bajo Alerta Máxima y Alerta. En total, existen más de 287,000 km2 en Alerta Máxima y 146,000 km2 en condiciones de Alerta y amenaza de incendio en todo el continente durante los próximos tres meses.

Entre las recomendaciones, destacamos la importancia de la identificación temprana de las áreas protegidas en condiciones de Alerta Máxima y Alerta. En estas áreas se pueden implementar redes de comunicación y planificación estratégica, para permitir a la población que vive dentro y en los alrededores planificar para minimizar el riesgo y los impactos de los incendios forestales.

Antecedentes

La ocurrencia de incendios afecta negativamente a las personas, los ecosistemas y el clima. Los impactos en las personas incluyen amenazas a la vida, pérdida de bienes tales como hogares, producción agrícola, productos forestales, infraestructura (redes de comunicación y electricidad, carreteras), transporte y enfermedades asociadas con el aumento de la contaminación del aire[1,2]. Los impactos en los ecosistemas están relacionados con la disminución de la biodiversidad, la mortalidad de la vida silvestre, la disminución de las reservas de carbono y los efectos sobre otros servicios ambientales, como el mantenimiento de la temperatura local y el ciclo del agua en la atmósfera. Los impactos climáticos están asociados con las emisiones de carbono a la atmósfera, lo que podría conducir a condiciones climáticas más extremas, como el aumento de las sequías y las estaciones secas prolongadas. Se ha estimado que los incendios asociados con la deforestación en la Amazonia pueden causar aproximadamente 3,000 muertes prematuras anualmente en Sudamérica[3], lo que puede aumentar la presión sobre los recursos de salud, tal es que las emisiones de carbono de los incendios durante los años de sequía pueden ser mayores que las emisiones de deforestación[4].

En lo que va del año, los focos de calor en Sudamérica están en su punto más alto desde 1998, tal es así que en los meses de marzo se detectaron 31,529 focos de calor, 17% más altos que el pico anterior, en abril 23,139 focos de calor, 32% más alto que el pico anterior y en mayo 13,638 focos de calor, un 9% más que el pico anterior, y los otros meses se presentan detecciones más altas que el promedio a largo plazo[5].

Este informe tiene como objetivo identificar áreas prioritarias con una alta probabilidad de amenaza de incendio, con el fin de apoyar la toma de decisiones y estrategias de planificación para mitigar el riesgo y el impacto de los incendios. La atención se centra en las áreas protegidas de Sudamérica, ya que estas áreas, que presentan un alto valor biológico, ambiental y sociocultural, deben preservarse. Además, presentan una estructura institucional, un marco legal y, en la mayoría de los casos, un plan de gestión que permite el uso de la información presentada en este informe como guía de las acciones sobre el terreno.

Estructuramos este documento en cuatro secciones. Primero, presentamos las áreas prioritarias, las categorías de probabilidad de incendio y las recomendaciones. A continuación, se presenta la información técnica, dividida en tres temas: pronósticos estacionales de temperatura y lluvia, análisis de tendencia de focos de calor y las clases de áreas protegidas utilizadas. Finalmente, se presenta un Glosario con la definición de palabras técnicas utilizadas en el informe y la lista de Referencias.

***

Identificación de áreas protegidas para priorizar la mitigación de quemas y incendios forestales

Agosto a Octubre 2020

La probabilidad de incendio de agosto a octubre presentada aquí se ha generado en base a la integración de tres conjuntos de datos: la tendencia del incendio y el pico de focos de calor en el período de agosto a octubre, y el pronóstico de lluvia y temperatura. La definición de las probabilidades de incendio por categoría (Alerta Máxima, Alerta, Atención, Observación y Baja Probabilidad) se presenta en la siguiente sección. La información técnica y metodológica se describe al final de este documento.

En Sudamérica, identificamos 68 áreas protegidas (P.A.) con Alta probabilidad de incendio: 43 P.A. en Brasil, 20 en Bolivia, 2 en Perú, 2 en Paraguay y 1 en Ecuador; 49 P.A dentro del nivel de Alerta: 34 en Brasil, 5 en Argentina, 3 en Bolivia, 3 en Colombia, 2 en Perú, 1 en Venezuela y Chile (Figura 1, Tabla 1). La lista completa de las áreas protegidas identificadas en cada categoría se presenta en los Anexos 1 y 2. Todas estas áreas presentaron un aumento en la ocurrencia de focos de calor totales de agosto a octubre de 2017 a 2019, y tienen altas probabilidades de experimentar temperaturas superiores al promedio y lluvias por debajo del promedio, que representan las condiciones socioambientales-climatológicas favorables a los incendios forestales. En total, hay más de 287,000 km2 y 146,000km2 bajo Alerta Máxima y Alerta de amenaza de incendio en los próximos tres meses.

Tabla 1. Resumen de áreas protegidas por categoría de probabilidad de incendio de agosto a octubre en Sudamérica.

Situación	Número de Áreas Protegidas	Área (km²) por tipo de situación
Alerta Máxima	68	287,937
Alerta	49	146,546
Atención	502	1,160,136
Observación	476	1,853,179
Baja Probabilidad	3,713	1,831,507
Total	**4,808**	**5,279,305**

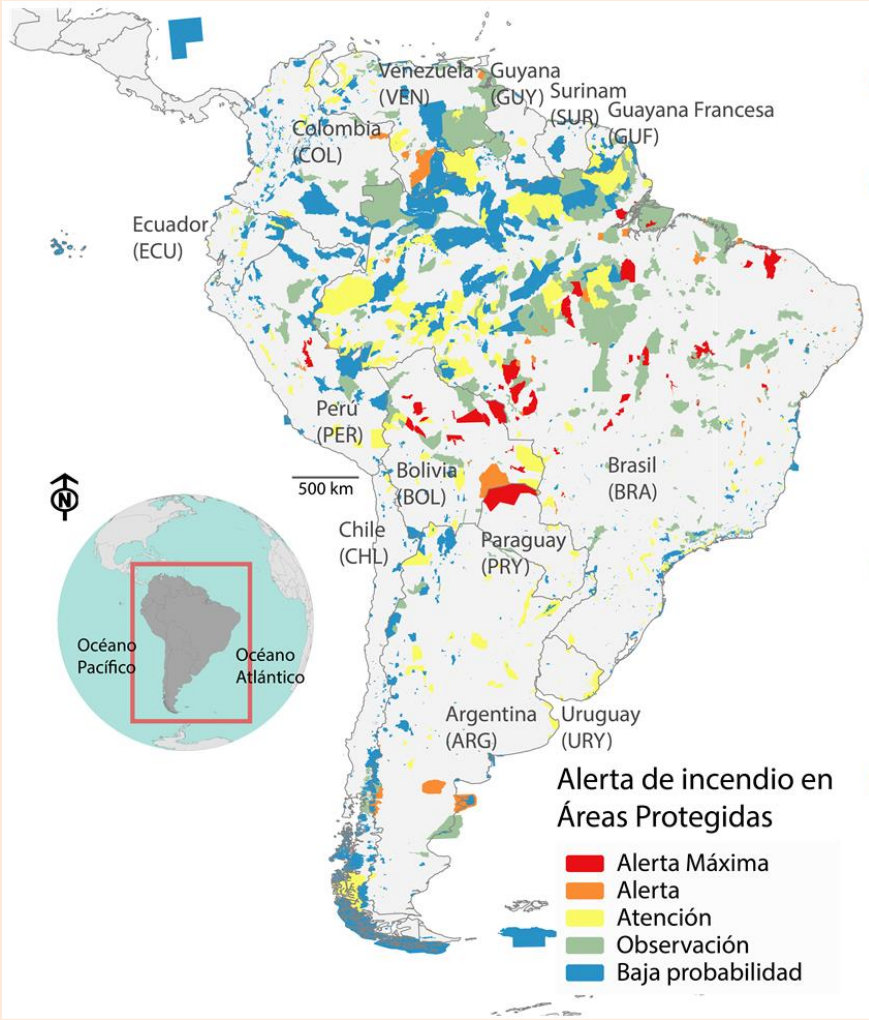

País	Número de áreas protegidas	Área en situación de alerta (km²)
Alerta Máxima	**68**	**287,937**
Brasil	43	47,603
Bolivia	20	83,539
Perú	2	7,527
Paraguay	2	46,758
Ecuador	1	2,510
Alerta	**49**	**146,546**
Brasil	34	25,868
Argentina	5	41,576
Bolivia	3	34,548
Colombia	3	11,325
Perú	2	1,679
Chile	1	533
Venezuela	1	31,017
Atención	**502**	**1,160,136**
Brasil	282	720,985
Argentina	61	138,829
Paraguay	30	11,288
Bolivia	28	72,249
Colombia	27	17,534
Perú	27	41,492
Venezuela	22	59,015
Uruguay	8	19,406
Ecuador	7	17,668
Guyana Francesa	4	13,685
Chile	3	42,739
Surinam	2	1,531
Guyana	1	3,715
Observación	**476**	**1,853,179**
Brasil	366	1,254,508
Venezuela	23	279,134
Bolivia	22	80,988
Colombia	17	31,486
Perú	14	96,163
Argentina	13	61,976
Paraguay	8	16,877
Ecuador	6	7,098
Chile	5	17,216
Guyana Francesa	1	6,228
Surinam	1	1,506
Baja Probabilidad	**3,713**	**1,831,507**
Brasil	1,575	767,030
Colombia	1,153	226,134
Argentina	301	197,465
Perú	198	147,543
Chile	179	222,607
Venezuela	77	136,816
Bolivia	73	18,095
Paraguay	57	3,763
Ecuador	44	37,569
Guyana Francesa	26	26,578
Surinam	13	31,924
Uruguay	12	1,840
Guyana	5	14,144

Figura 1. Distribución espacial de las Áreas Protegidas y el resumen en cada categoría de probabilidad, para cada país.

***

Categorías de probabilidad de incendio

En la Tabla 2 presentamos el resumen de la integración de datos, estructurado por categoría de probabilidad de incendio. La tendencia y acumulados de focos de calor (agosto-octubre) del período de 2017 a 2019 se calcularon para todas las Áreas Protegidas (AP). Las condiciones climatológicas (la probabilidad de que la temperatura esté por encima de la mediana climatológica y la precipitación por debajo de la mediana, para agosto-octubre de 2020) se obtuvieron mediante el promedio ponderado por área de las celdas de la cuadrícula en cada AP.

Las alertas se clasificaron en cinco categorías: Alerta Máxima, Alerta, Atención, Observación y Baja Probabilidad. Estas categorías se refieren al nivel de probabilidad de ocurrencia de eventos de incendio.

La descripción de cada categoría se presenta a continuación:

Alerta Máxima

Se define cuando se observa una tendencia positiva en la ocurrencia de focos de calor (aumento en el número de ocurrencias cada año entre 2017 y 2019), los focos de calor anuales acumulados para el período de agosto a octubre representan más del 75% de la distribución anual. 60% o más de probabilidad de lluvia por debajo del promedio y temperatura por encima del promedio, lo que representa la condición climatológica favorable para un mayor riesgo de incendio.

Alerta

Se define como una tendencia positiva en la ocurrencia de focos de calor (aumento en el número de ocurrencias cada año entre 2017-2019), pero con más del 50% y menos del 75% de los focos de calor anuales acumulados para este período. Esta categoría también requiere la condición climatológica para aumentar el riesgo de incendios forestales.

Atención

Se define como una tendencia positiva en la aparición de focos de calor (aumento en el número de ocurrencias cada año entre 2017-2019), pero tiene una o ninguna de las condiciones climáticas favorables a una mayor amenaza de incendios forestales. También se refiere a la aparición de focos de calor con menos del 50% de los eventos acumulados anualmente durante este período.

Observación

Se define como áreas con tendencia negativa de focos de calor, pero con altos valores acumulados (> 75%) en áreas donde se pronostica una o ambas variables meteorológicas, lluvia o temperatura, con una probabilidad de 60% o más.

Baja Probabilidad

Se define por las áreas sin detección de focos de calor desde 2017, para el trimestre agosto-octubre, o con una tendencia negativa de ocurrencia (disminución de focos de calor entre agosto-octubre desde 2017), acumuladas de focos de calor por debajo del 75% para el período, aunque una de las variables climatológicas puede tener una alta probabilidad. En esta categoría también se consideraron las áreas con tendencia negativa de ocurrencia de focos de calor y bajas probabilidades de las variables climatológicas que aumentan la amenaza de incendios forestales (lluvia por debajo del promedio y temperatura por encima del promedio).

Tabla 2. Resumen de las variables para las diferentes categorías de probabilidad de incendio.

	Tendencia de ocurrencia de focos de calor	Focos de calor acumulados agosto - octubre (2017-2019)	Probabilidad de lluvias debajo del promedio	Probabilidad de Temperatura encima del promedio
Alerta Máxima	Tendencia + ↑	≥ 106	≥ 60%	≥ 60%
Alerta	Tendencia + ↑	≥ 17; < 106	≥ 60%	≥ 60%
Atención	Tendencia + ↑		< 60%	≥ 60%
	Tendencia + ↑	< 17	≥ 60%	≥ 60%
	Tendencia + ↑		≥ 60%	< 60%
	Tendencia + ↑		< 60%	< 60%
Observación	Tendencia - ↓	≥ 106	≥ 60%	< 60%
	Tendencia - ↓	≥ 106	< 60%	≥ 60%
	Tendencia - ↓		≥ 60%	≥ 60%
Baja Probabilidad	Tendencia - ↓	Sin fuego activo registrado		
	Tendencia - ↓		< 60%	< 60%
	Tendencia - ↓	< 106	≥ 60%	< 60%
	Tendencia - ↓	< 106	< 60%	≥ 60%

* en rojo se presentan las condiciones climatológicas favorables para el aumento de incendios forestales

***

Recomendaciones

Aquí resumimos una lista de recomendaciones para apoyar a los organismos responsables de las Áreas Protegidas:

* Tenga en cuenta las áreas que pueden tener Alerta Máxima y Alerta.

* Limite el uso del fuego en las regiones de Alerta Máxima y Alerta hasta finales de octubre o el comienzo de la temporada de lluvias.

* Desarrollar una estrategia conjuntamente con las comunidades locales para establecer una red de apoyo cuando sea necesario el uso del fuego: comuníquese con la brigada de bomberos y los voluntarios de bomberos para estar presentes antes, durante y después del uso del fuego en las tierras de manejo. Esto es particularmente importante para ayudar a una población anciana, o familias pequeñas que pueden no tener la capacidad de combatir el fuego si se escapa a las áreas circundantes.

* Tome más precauciones cuando use fuego en áreas de Alerta Máxima y Alerta: cree cortafuegos, observe la dirección del viento y la temperatura del día antes de comenzar el incendio, verifique la carga de combustible (césped, árboles, arbustos, infraestructura de madera), tenga estrategias de extinción en su lugar.

* Comunique la probabilidad de incendio a las comunidades locales que viven dentro y vecinas al área protegida. Discutir estrategias de mitigación e intercambiar contactos.

* Verifique que el equipo de comunicación esté disponible y funcionando: dispositivos de radio, baterías, líneas telefónicas, internet.

* Organice una lista de contactos de personas clave: líderes de la comunidad, bomberos, gerentes de áreas protegidas, asociaciones locales, secretarías locales y ONG, medios locales y prensa. Esta información debe estar en un lugar visible y accesible.

* Organice discusiones grupales con la participación de los equipos de manejo de áreas protegidas y comunidades locales para elaborar sugerencias para enfrentar la probabilidad de incendios y la gestión de estrategias y planes de respuesta en caso de incendios forestales.

***

Información técnica

Previsión estacional de temperatura y precipitación: agosto - octubre 2020

Este pronóstico estacional proporciona una indicación de las posibles condiciones de temperatura y lluvia en Sudamérica durante los próximos 3 meses, de agosto a octubre. El pronóstico es el promedio del período y se basa en la información de observaciones, los sistemas de pronóstico estacional, incluido GloSea56,7 y la opinión de expertos.

Resumen: Temperatura y Lluvia

Para agosto-septiembre-octubre de 2020 en su conjunto, las temperaturas por encima de la mediana son más probables que las temperaturas por debajo de la mediana en gran parte del continente, con la mayor probabilidad de superar la mediana en el noroeste y centro-este de Brasil. Es más probable que las precipitaciones estén por debajo de la mediana en las regiones central y oriental (Figura 2). La combinación de temperaturas por encima de la mediana y las lluvias por debajo de la mediana pueden tener implicaciones para las áreas expuestas a una mayor probabilidad de una amenaza de incendio forestal en este período, si también hay combustible e igniciones, como se ilustra en la Figura 1.

Para la mayor parte del centro y norte del continente sudamericano que se muestra en la Figura 2, las probabilidades de pronóstico GloSea5[8] para la temperatura mediana son superiores al 60% para 2020. La probabilidad más alta de temperatura superior al promedio es para el este y el noroeste, donde las probabilidades de pronóstico exceden 80% En el extremo noroeste de Brasil hay una señal de temperaturas inferiores a la mediana en GloSea5. Existe coincidencia entre los diferentes modelos de pronóstico estacional para temperaturas superiores a la media en la mayor parte del continente.

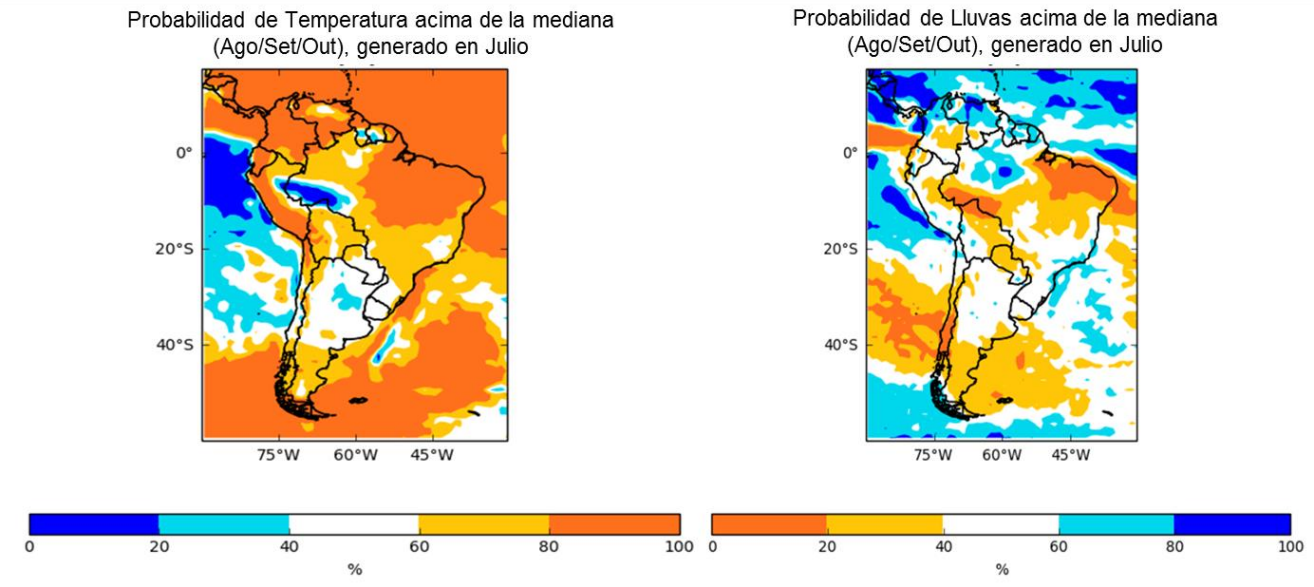

Figura 2: Previsión de probabilidad (%) encima de la mediana climatológica (1993-2016) para temperatura (izquierda) y lluvia (derecha) para agosto a octubre de 2020. Las áreas naranjas indican temperatura por encima del promedio / lluvia por debajo del promedio, y las áreas azules indican temperatura por debajo del promedio / lluvia por encima del promedio.

Es más probable que en las regiones central y oriental ocurran precipitaciones por debajo de la mediana, incluyendo Brasil, este de Perú, este de Bolivia y Paraguay, así como regiones del sur de Venezuela, Colombia, Ecuador, Chile y el sur de Argentina. En general, en la mayor parte del continente, es poco probable que llueva por encima del promedio. Sin embargo, hay una señal de lluvia mejorada en el norte del continente en varios modelos, incluido GloSea5, que puede extenderse al norte de Brasil. La probabilidad más alta de precipitaciones por debajo del promedio se encuentra en el extremo este y el centro del continente. Existe concordancia en diferentes modelos de pronóstico estacional para condiciones más secas que el promedio en el extremo sur, centro y este del continente, y para precipitaciones superiores al promedio en el extremo norte. Es probable que algunas de estas señales estén impulsadas por la señal creciente de las condiciones de La Niña en el Pacífico.

El sesgo de pronóstico[8] (skill) es generalmente más alto para la temperatura que para la lluvia en el conjunto de modelos GloSea5 (Figura 3). El nivel de sesgo es alto en el norte, este y oeste del continente sudamericano para pronósticos de temperatura por encima del promedio. Es más bajo en el sur, y el menor sesgo está en el centro de la región (oeste de Brasil / este de Bolivia). Hay áreas con alto sesgo y en todo el continente para la lluvia, mientras que el sesgo más bajo para los pronósticos de lluvia por debajo de la mediana está en la región occidental.

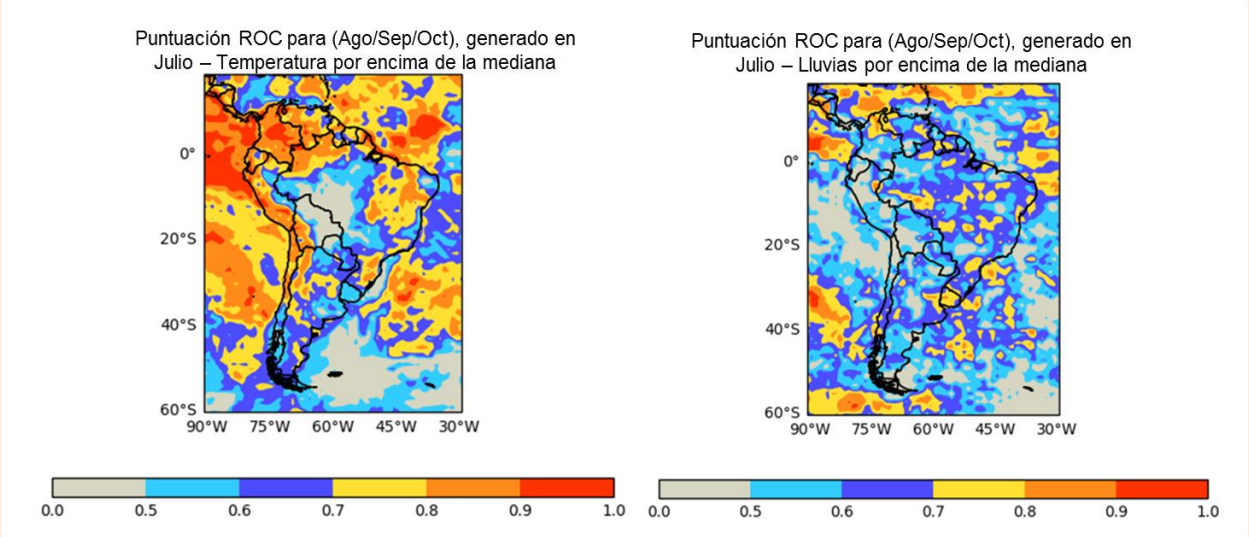

Figura 3: Puntuación de sesgo de pronóstico ROC para temperatura (izquierda) y lluvia (derecha) por encima de la mediana. Una puntuación ROC superior a 0,5 significa que el pronóstico está sesgado.

Los mapas de pronóstico de probabilidad presentados en este informe muestran la probabilidad de que la temperatura / lluvia promedio de tres meses esté por encima de la mediana climatológica (1993-2016) utilizando el sistema de pronóstico estacional Met Office GloSea5[7]. La probabilidad de que el promedio de tres meses esté por debajo del promedio es lo opuesto, es decir, una probabilidad de 20% de temperatura por encima del promedio corresponde a una probabilidad de 80% de temperatura por debajo del promedio. Los colores naranjas indican una alta probabilidad de temperatura por encima del promedio y lluvia por debajo del promedio; los colores azules indican temperaturas por debajo del promedio y precipitaciones por encima del promedio. Los colores blancos son aquellos donde las probabilidades están equilibradas (entre 40% y 60%). Las comparaciones con otros modelos de pronóstico estacional, para las regiones disponibles, se basan en otros 5 sistemas disponibles del Servicio de Cambio Climático Copernicus[9].

***

Tendencia de focos de calor: agosto-octubre 2020

La tendencia de los focos de calor (Figura 4a) se calculó utilizando el producto del sensor VIIRS (Visible Infrared Imaging Radiometer Radiometer Suite) de focos de calor, que abarca los meses de agosto a octubre, de 2017 a 2019. La pendiente de la regresión de la tendencia es definida como (Ecuación 1):

$$b_{(i,j)} = \frac{\sum (x - \bar{x})(y - \bar{y})}{\sum (x - \bar{x})^2}$$

donde x corresponde al año específico (variable independiente), $\bar{x}$ es el promedio de todos los años, y es el número de focos de calor (variable dependiente) para el año específico x; $\bar{y}$ es el promedio de focos de calor entre todos los años.

Además de la tendencia de los focos de calor (Figura 4a), también se consideraron los cuartiles de los brotes, acumulados para el período de agosto a octubre de 2017 a 2019, por área protegida (Figura 4b). Las áreas con 50% o 75% de focos de calor concentrados durante el período también se utilizaron para estratificar las Áreas Protegidas en las diferentes categorías de probabilidad de incendio forestal.

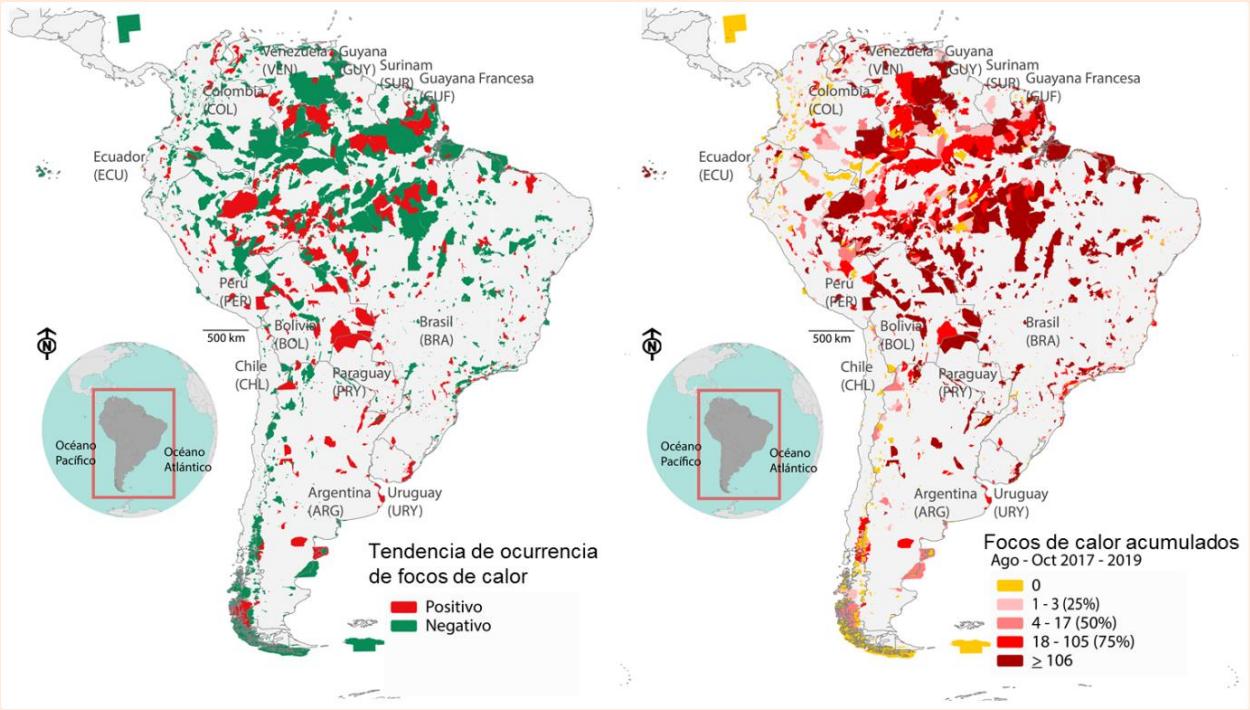

Figura 4: a) Tendencia de focos de calor y b) focos de calor acumulados para las Áreas Protegidas de América del Sur (2017-2019, período de agosto a octubre).

***

Áreas Protegidas

Aunque la Unión Internacional para la Conservación de la Naturaleza (UICN) 10 establece seis categorías generales de gestión de áreas protegidas, cada país tiene su propio sistema de categorías de acuerdo con sus diferentes ámbitos. Muchas áreas protegidas no entran en las categorías generales de la UICN, lo que dificulta su comparación entre diferentes países. Entre las áreas con alta alerta, se encuentran: 24 áreas / reservas / territorios indígenas, 10 áreas de protección ambiental, 5 áreas / reservas municipales protegidas, 5 parques / parques regionales / parques nacionales, 4 refugios / santuarios de vida silvestre, 3 bosques nacionales / Estado, 2 Reservas Extractivas, 2 Reservas de Biosfera UNESCO-MAB, 2 Sitios del Patrimonio Mundial (naturales o mixtos) y una de cada una de las siguientes categorías: Reserva de la Biosfera y Territorio Indígena, Reserva Común, Parque Departamental, Reserva Departamental, Reserva Departamental , Estación Ecológica, Área de Manejo Natural Integrado, Monumento Natural, Sitios Ramsar, Humedal de Importancia Internacional, Área de Conservación Regional y Área de Protección de Cuencas.

En la Tabla 3, a continuación, se presenta un resumen de las áreas protegidas y la ocurrencia de incendios para el período de agosto a octubre, que abarca desde 2017 hasta 2019. Brasil, Colombia y Argentina tienen el mayor número de áreas protegidas, y Venezuela y la Guayana Francesa tienen más de 50% de sus territorios bajo esta tenencia de la tierra. Brasil, Bolivia y Paraguay tienen el mayor número de focos de calor por km2 de las Áreas Protegidas.

Tabla 3. Resumen de las áreas protegidas y la ocurrencia de focos de calor por país, para el período agosto-octubre 2020.

País		Número de áreas protegidas	Áreas protegidas (km²)	% de área del país	Focos de calor acumulados (agosto-octubre) 2017-2019	Focos de calor acumulados por km²
Brasil	BRA	2.300	2.915.995	0,34	542.100	0,19
Colombia	COL	1.200	286.479	0,25	1.259	0,00
Argentina	ARG	380	439.845	0,16	24.889	0,06
Perú	PER	243	294.404	0,23	4.381	0,01
Chile	CHL	188	283.095	0,38	322	0,00
Bolivia	BOL	146	289.418	0,27	96.279	0,33
Venezuela	VEN	123	505.981	0,56	12.594	0,02
Paraguay	PRY	97	78.686	0,20	38.058	0,48
Ecuador	ECU	58	64.844	0,25	6.227	0,10
Guyana Francesa	GUF	31	46.491	0,56	1.002	0,02
Uruguay	URY	20	21.245	0,12	362	0,02
Surinam	SUR	16	34.961	0,24	1.028	0,03
Guyana	GUY	6	17.859	0,08	68	0,00
Total		**4.808**	**5.279.305**		**728.569**	**0,14**

***

Glosario

Mediana Climatológica: El valor central de la temperatura promedio y la precipitación, para el trimestre agosto-septiembre-octubre, para el período 1993-2016.

GloSea5: Sistema de pronóstico estacional de Met Office (Reino Unido), basado en el modelo climático HadGEM3.

Focos de calor: anomalía de temperatura en la superficie terrestre detectada por los satélites. Las fuentes de calor son un proxy para el fuego activo.

Probabilidad: la probabilidad de que el evento ocurra. En este informe, nos enfocamos en la probabilidad de lluvia por debajo del promedio y temperaturas por encima del promedio, para el promedio de agosto a octubre.

Puntuación ROC: es la medida del sesgo en los pronósticos estacionales. Los valores superiores a 0,5 indican que el pronóstico es más sesgado que el uso de climatología.

Tendencia de focos de calor: inclinación de los focos de calor. La tendencia puede ser positiva, negativa o estadísticamente no diferente de cero y, por lo tanto, sin tendencia. La tendencia positiva significa que cada año, más focos de calor están ocurriendo de manera progresiva dentro del Área Protegida. La tendencia negativa significa que el número total de focos de calor en el área protegida está disminuyendo. En caso de no haber tendencia significa que el número de focos de calor que ocurren dentro del área protegida es más o menos constante, tanto baja o alta.

***

Referencias

1. ANDERSON LO; TRIVEDI M; QUEIROZ J; ARAGÃO LEOC; MARENGO J; YOUNG C; MEIR P. Counting the costs of the 2005 Amazon drought: A preliminary assessment, 2011. Technical Report, Ecosystem Services for Poverty Alleviation in Amazonia, 196 pg, 2011.
2. CAMPANHARO W; LOPES A; ANDERSON LO; MORELLO T; ARAGÃO L. Translating Fire Impacts in Southwestern Amazonia into Economic Costs. Remote Sens. 2019, 11(7), 764; https://doi.org/10.3390/rs11070764
3. REDDINGTON CL; BUTT EW; Ridley DA; ARTAXO P, MORGAN WT; COE H, et al. Air quality and human health: improvements from reductions in deforestation-related fire in Brazil. Nat Geosci 2015;8:768–71.
4. ARAGÃO LEOC; ANDERSON LO; FONSECA MG; ROSAN TM; VEDOVATO L; WAGNER F; SILVA C; JUNIOR C; ARAI E; AGUIAR AP; BARLOW J; BERENGUER E; DEETER M; DOMINGUES L; GATTI L; GLOOR M; MALHI Y; MARENGO J; MILLER J; PHILLIPS O; SAATCHI S. 21st Century drought-related fires counteract the decline of Amazon deforestation carbon emissions. Nature Communications, 9, (536).
5. Programa QUEIMADAS (INPE). Data available at: http://queimadas.dgi.inpe.br/queimadas/portal-static/estatisticas_paises/ (accessed on the 29th July 2020)
6. MACLACHLAN C; ARIBAS A; PETERSON KA; MAIDENS A; FEREDAY D; SCAIFE AA; GORDON M; VELLINGA M; WILLIAMS A; COMER RE; CAMP J; XAVIER P; MADEC G. Global Seasonal forecast system version 5 (GloSea5): a high- resolution seasonal forecast system.Quarterly Journal of the Royal Meteorological Society, 2015. https://doi.org/10.1002/qj.2396
7. GloSea5 forecast maps available at: https://www.metoffice.gov.uk/research/climate/seasonal-to-decadal/gpc-outlooks/glob-seas-prob
8. GloSea5 skill maps available at: https://www.metoffice.gov.uk/research/climate/seasonal-to-decadal/gpc-outlooks/glob-seas-prob-skill
9. Copernicus multi-model comparisons available at: https://climate.copernicus.eu/charts/c3s_seasonal/?time=2020070100,720,2020080100&type=prob&area=area13
10. International Union for the Conservation of Nature (IUCN), available at: https://www.iucn.org/

Anexo 1

Identificación de áreas prioritarias con Alto Riesgo de probabilidad de quemas e incendios forestales en Áreas Protegidas en Sudamerica, agosto-octubre de 2020

País	Nombre del área protegida	Categoria del Área Protegida	Área (km²)
Bolivia	El Dorado	Refugio de Vida Silvestre	1,717.15
	Pilón Lajas	Territirio Indígena	4,008.09
	San Ignacio	Área de Protección Municipal	766.50
	Estancias Elsner Espírir	Refugio de Vida Silvestre	1,000.96
	San Rafael	Área de Protección Municipal	671.43
	Pampas del río Yacuma	Área Natural de Manejo Integrado	5,962.28
	Cabeceras del Maniqui	Área de Protección Municipal	2,477.84
	Copaibo	Área de Protección Municipal	3,431.71
	Laguna de Marfil	Reserva Municipal	67.53
	Estación Biológica del Beni	Reserva de la Biosfera	1,348.43
	Noel Kempff Mercado	Parque Nacional	16,172.01
	Pilón Lajas	Reserva de la Biosfera y Território Indígena	3,858.59
	Ríos Blanco y Negro	Reserva de Vida Silvestre	13,988.33
	Valle de Tucavaca	Reserva Departamental	2,640.41
	Pedro Ignacio Muiba	Parque Regional	719.99
	Chuchini	Santuario de Vida Silvestre	75.30
	Eva Eva Mosetenes	Área de Protección de Cuencas Hidrográficas	2,248.78
	Humedales del Norte	Parque Departamental	4,917.26
	Estación Biológica Beni	UNESCO-MAB Reserva de la Biosfera	1,348.43
	Noel Kempff Mercado Parque Nacional	Área de Patrimonio Mundial (natural o mixto)	16,118.36
Brasil	Ihla do Bananal	Área Ramsar, Zona húmeda de importancia internacional	5,892.03
	Areões	Área Indígena	1,802.82
	Tapirapé/Karajá	Área Indígena	660.77
	Funil	Área Indígena	158.38
	Taunay/Ipegue	Área Indígena	88.11
	Pimentel Barbosa	Área Indígena	3,276.49
	Pirineus de Souza	Área Indígena	284.46
	Urubu Branco	Área Indígena	1,676.68
	Nambikwara	Área Indígena	10,100.60
	Tubarão Latunde	Área Indígena	1,167.41
	Cachoeirinha	Área Indígena	363.07
	Inawebohona	Área Indígena	3,773.37
	Trincheira Bacaja	Área Indígena	16,546.63
	Paresi	Área Indígena	5,622.65
	Utiariti	Área Indígena	4,098.28
	Tirecatinga	Área Indígena	1,304.81
	São Marcos - MT	Reserva Indígena	1,742.11
	Merure	Área Indígena	827.86
	Parque do Aripuanã	Área Indígena	16,007.97
	Erikbaktsa	Área Indígena	810.98
	Sararé	Área Indígena	674.49
	Terena Gleba Iriri	Reserva Indígena	305.41
	Krenrehé	Reserva Indígena	59.50
	Krahó-Kanela	Reserva Indígena	76.99
	Parque Estadual Encontro Das Águas	Parque	1,081.28
	Área De Proteção Ambiental Jalapão	Área de Protección Ambiental	1,349.51
	Área De Proteção Ambiental Do Rio Curiaú	Área de Protección Ambiental	218.73
	Área De Proteção Ambiental Serra Da Ibiapaba	Área de Protección Ambiental	16,241.89
	Área De Proteção Ambiental Dos Morros Garapenses	Área de Protección Ambiental	2,343.00
	Área De Proteção Ambiental Foz Do Rio Santa Tereza	Área de Protección Ambiental	501.44
	Floresta Nacional Altamira	Bosque	7,252.56
	Parque Nacional Das Nascentes Do Rio Parnaiba	Parque	7,497.70
	Floresta Estadual Do Araguaia	Bosque	223.38
	Área De Proteção Ambiental Lago De Peixe/Angical	Área de Protección Ambiental	754.52
	Área De Proteção Ambiental Serra Geral De Goiás	Área de Protección Ambiental	441.47
	Área De Proteção Ambiental Delta Do Parnaiba	Área de Protección Ambiental	3,095.90
	Parque Nacional Do Araguaia	Parque	5,555.04
	Reserva Extrativista Terra Grande Pracuuba	Reserva Extractivista	1,948.64
	Área De Proteção Ambiental Da Foz Do Rio Das Preguiças - Pequenos Lençóis - Região Lagunar Adjacente	Área de Protección Ambiental	2,061.78
	Reserva Extrativista Rio Cajari	Reserva Extractivista	5,324.05
	Estação Ecológica Do Castanhão	Estación Ecológica	125.80
	Floresta Nacional Do Jamanxim	Bosque	13,015.97
	Área De Proteção Ambiental Marimbus / Iraquara	Área de Protección Ambiental	1,248.86
Ecuador	Sangay Parque Nacional	Área de Patrimonio Mundial (natural o mixto)	2,509.81
Perú	El Sira	Reserva Comunitaria	6,168.52
	Imiria	Área de Conservación Regional	1,358.22
Paraguay	Gran Chaco	UNESCO-MAB Reserva de la Biosfera	45,774.81
	Cerro Chovoreca	Monumento Natural	983.33

Annex 2

Identificación de áreas prioritarias para la reducción de la probabilidad de quemas e incendios forestales en Sudamerica, agosto a octubre de 2020

País (ISO3)	Nombre del Área de Protección	Categoria del Área de Protección	Área (km²)	Situación de Alerta
ARG	Laguna Negra	Reserva Provincial de Uso Múltiple	13.38	Baja Probabilidad
ARG	Cipresal de las Guaitecas	Área Natural Protegida	38.91	Baja Probabilidad
ARG	Ría Azul - Lago Escondido	Área Natural Protegida	766.39	Baja Probabilidad
ARG	San Guillermo - Zona núcleo	Reserva de la Biósfera UNESCO-MAB	1,639.75	Observación
ARG	Ñacuñan	Reserva de la Biósfera UNESCO-MAB	281.94	Baja Probabilidad
ARG	Pereyra Iraola	Reserva de la Biósfera UNESCO-MAB	102.78	Baja Probabilidad
ARG	Rio Valdez	Reserva de la Biósfera UNESCO-MAB	27.43	Baja Probabilidad
ARG	Playa Larga	Reserva de la Biósfera UNESCO-MAB	0.32	Baja Probabilidad
ARG	Abra del Acay	Reserva de la Biósfera UNESCO-MAB	381.81	Observación
ARG	San Guillermo - Zona de amortiguamiento	Reserva de la Biósfera UNESCO-MAB	7,821.57	Observación
ARG	Lagunas de San Vicente	Reserva de la Biósfera UNESCO-MAB	7.19	Baja Probabilidad
ARG	Andino Norpatagónica	Reserva de la Biósfera UNESCO-MAB	23,574.35	Alerta
ARG	Parque Atlántico Mar Chiquito	Reserva de la Biósfera UNESCO-MAB	286.23	Atención
ARG	Parque Costero del Sur	Reserva de la Biósfera UNESCO-MAB	267.70	Baja Probabilidad
ARG	Delta del Parana	Reserva de la Biósfera UNESCO-MAB	910.64	Atención
ARG	Laguna Oca del Rio Paraguay	Reserva de la Biósfera UNESCO-MAB	617.18	Atención
ARG	Laguna Blanca	Reserva de la Biósfera UNESCO-MAB	6,424.43	Baja Probabilidad
ARG	Epulauquen	Reserva Provincial Turística y Forestal	308.97	Baja Probabilidad
ARG	Copahue Caviahue	Parque Provincial	287.53	Alerta
ARG	Chañy	Reserva Forestal	49.87	Baja Probabilidad
ARG	Batea Mahuida	Reserva Forestal	20.43	Baja Probabilidad
ARG	Nant y Fall (Arroyo Las Caídas)	Reserva Nacional Turística	6.07	Baja Probabilidad
ARG	Lago Baggilt	Área Natural Protegida	17.65	Baja Probabilidad
ARG	San Lorenzo	Reserva Provincial	215.21	Baja Probabilidad
ARG	Lago del Desierto	Reserva Provincial	597.47	Baja Probabilidad
ARG	Punta Gruesa	Reserva Provincial	23.17	Baja Probabilidad
ARG	Corazon de la Isla	Reserva de Uso Múltiple	1,022.50	Baja Probabilidad
ARG	Azul	Parque Provincial	71.85	Baja Probabilidad
ARG	Itacuarahy	Refugio Privado	2.44	Baja Probabilidad
ARG	Chancay	Refugio de Vida Silvestre Privado	2.66	Baja Probabilidad
ARG	Lago Epuyén	Reserva Forestal	189.16	Observación
ARG	Río Turbio	Parque Provincial y Reserva Forestal	748.85	Baja Probabilidad
ARG	Florencio de Basaldua	Monumento Natural	2.49	Baja Probabilidad
ARG	El Paraíso	Reserva Privada	4.38	Baja Probabilidad
ARG	Ingeniero Agrónomo Roberto Cametti	Parque Provincial	1.30	Baja Probabilidad
ARG	Yaguarundi	Refugio de Vida Silvestre Privado	4.03	Baja Probabilidad
ARG	Teyú Cuare	Parque Provincial	0.79	Baja Probabilidad
ARG	Sierra Crovetto	Parque Provincial	10.22	Baja Probabilidad
ARG	Chachi	Refugio de Vida Silvestre Privado	0.18	Baja Probabilidad
ARG	Mbotaby	Reserva Ecológica	0.13	Baja Probabilidad
ARG	Cerro Azul	Reserva Provincial de Uso Múltiple	3.85	Baja Probabilidad
ARG	Paraje los Indios	Parque Natural Municipal	0.21	Baja Probabilidad

ARG	Amado Bonpland	Parque Natural Municipal	0.05	Baja Probabilidad
ARG	Puerto San Juan	Reserva Privada	2.62	Atención
ARG	Cuña Pirú	Reserva Privada	54.91	Baja Probabilidad
ARG	Isla Palacios	Monumento Natural	1.68	Baja Probabilidad
ARG	Caa Pora	Reserva Privada	0.40	Baja Probabilidad
ARG	La Ponderosa	Reserva Privada	1.99	Baja Probabilidad
ARG	Uruzu	Parque Provincial	24.88	Baja Probabilidad
ARG	Urugua-í	Reserva de Vida Silvestre	31.49	Baja Probabilidad
ARG	Valle del Arroyo Cuña-Pirú	Parque Provincial	123.72	Atención
ARG	Grupo de la Isla	Parque Provincial	0.17	Baja Probabilidad
ARG	Guaramboca	Parque Provincial	21.69	Baja Probabilidad
ARG	Yacuy	Parque Provincial	3.61	Baja Probabilidad
ARG	Puerto Peninsula	Parque Provincial	69.80	Baja Probabilidad
ARG	Papel Misionero	Reserva Natural y Cultural	104.81	Baja Probabilidad
ARG	Guarani	Area Experimental	52.16	Baja Probabilidad
ARG	San Miguel de la Frontera	Reserva Privada	52.09	Atención
ARG	Sierra de San Javier	Parque Universitario	121.28	Atención
ARG	Quebrada del Portugués	Reserva Natural	76.91	Baja Probabilidad
ARG	Cumbres Calchaquies	Parque Provincial	679.31	Observación
ARG	Santa Ana	Reserva Natural	172.61	Baja Probabilidad
ARG	La Angostura	Reserva Natural Estricta	16.72	Baja Probabilidad
ARG	Los Sosa	Reserva Natural	27.00	Atención
ARG	La Florida	Parque Provincial	93.37	Baja Probabilidad
ARG	Las Lancitas	Reserva Natural Provincial	110.83	Baja Probabilidad
ARG	Laguna Pintascayo	Parque Provincial	158.10	Baja Probabilidad
ARG	Carabajal	Refugio de Vida Silvestre	11.00	Baja Probabilidad
ARG	Quebrada de Humahuaca	Paisaje Protegido	5,460.31	Baja Probabilidad
ARG	Ischigualasto	Parque Provincial	665.40	Baja Probabilidad
ARG	Valle Fértil	Reserva de Uso Múltiple	7,776.00	Atención
ARG	Cerro Alcázar	Monumento Natural	1.02	Baja Probabilidad
ARG	Pedernal	Paisaje Protegido	193.70	Atención
ARG	La Ciénaga	Área Natural Protegida	139.66	Baja Probabilidad
ARG	Villavicencio	Reserva Privada	624.30	Baja Probabilidad
ARG	Dique Quebrada de Ullum	Paisaje Protegido	4.40	Baja Probabilidad
ARG	Islote Muicipal Curupi	Reserva Municipal	0.17	Baja Probabilidad
ARG	Islas de Victoria	Reserva Provincial de Uso Múltiple	4,303.14	Atención
ARG	Boca de la Laguna Herradura	Reserva Pesquera	2.19	Baja Probabilidad
ARG	Boca del Rio Bermejo	Reserva Pesquera	3.57	Baja Probabilidad
ARG	Arroyo Ramirez	Reserva Pesquera	2.19	Baja Probabilidad
ARG	Puerto Dalmacia	Reserva Pesquera	1.65	Baja Probabilidad
ARG	Apipé Grande	Reserva Natural Provincial	47.07	Atención
ARG	Rincón de Santa María	Reserva Natural Provincial	71.38	Atención
ARG	La Aurora del Palmar	Refugio de Vida Silvestre Privado	21.23	Baja Probabilidad
ARG	Bahía de Samborombón	Reserva Natural Integral	3,871.69	Atención
ARG	Pehuen Co-Monte Hermoso	Reserva Natural	572.24	Baja Probabilidad
ARG	Arroyo Zabala	Reserva Natural de Uso Múltiple	15.80	Baja Probabilidad

ARG	Ernesto Tornquist	Parque Provincial	70.26	Baja Probabilidad
ARG	Rincón de Ajó	Reserva Natural Integral	14.96	Baja Probabilidad
ARG	Guardia del Juncal	Reserva Natural Municipal	1.30	Baja Probabilidad
ARG	Punta Lara	Reserva Natural Mixta Integrada	55.84	Baja Probabilidad
ARG	Mar Chiquita	Reserva Natural de Uso Múltiple	83.65	Atención
ARG	Rio Lujan	Reserva Natural de Uso Múltiple	12.52	Baja Probabilidad
ARG	Barranca Norte	Reserva Natural	1.17	Baja Probabilidad
ARG	Mar Chiquita	Refugio de Vida Silvestre	629.56	Atención
ARG	Arroyo Los Gauchos	Reserva Natural de Uso Múltiple	5.66	Baja Probabilidad
ARG	Arroyo El Durazno	Reserva Natural	4.41	Baja Probabilidad
ARG	Caleta de los Loros	Reserva de Uso Múltiple	90.79	Baja Probabilidad
ARG	Complejo Islote Lobos	Reserva de uso Múltiple	186.81	Baja Probabilidad
ARG	Punta Bermeja	Reserva de uso Múltiple	18.97	Baja Probabilidad
ARG	Península de Magallanes	Reserva de uso Múltiple	454.77	Baja Probabilidad
ARG	Loro Hablador	Reserva de uso Múltiple	190.83	Baja Probabilidad
ARG	Isla de Las Damas	Reserva de uso Múltiple	15.06	Baja Probabilidad
ARG	Isla Del Cerrito	Reserva de uso Múltiple	109.12	Baja Probabilidad
ARG	Potrero de Yala	Reserva de uso Múltiple	45.46	Baja Probabilidad
ARG	Los Diques	Reserva de uso Múltiple	216.13	Baja Probabilidad
ARG	Lotes 1703-1704-4325-4326-4336-19866	Reserva de Uso Múltiple	253.52	Baja Probabilidad
ARG	Acambuco	Reserva de Flora y Fauna	80.04	Atención
ARG	Fracciones 50 y 51 del Lote Fiscal 3	Reserva Natural de Uso Múltiple	76.22	Atención
ARG	Islote de la Gaviota Cangrejera	Reserva Natural Integral	2.92	Baja Probabilidad
ARG	Zanjon de Loreto	Reserva Natural Urbana de Uso Múltiple	12.14	Baja Probabilidad
ARG	San Guillermo	Parque Provincial	9,459.81	Baja Probabilidad
ARG	Bosques Protectores	Reserva Pública	18.40	Baja Probabilidad
ARG	Finca Las Costas	Reserva Natural de Uso Múltiple	108.09	Baja Probabilidad
ARG	Quebrada de Cafayate	Reserva Natural Manejada	953.30	Baja Probabilidad
ARG	Angastaco	Monumento Natural	137.42	Baja Probabilidad
ARG	Laguna Leandro	Monumento Natural	3.52	Baja Probabilidad
ARG	Don Carmelo	Reserva Privada	399.69	Baja Probabilidad
ARG	El Gato y Lomas Limpias	Reserva de Uso Múltiple	997.81	Atención
ARG	Escuela Rural Juan B. Alberdi	Reserva Natural de Uso Múltiple Urbano	0.15	Baja Probabilidad
ARG	Escuela Rural Enrique Berduc	Reserva de uso Múltiple	5.64	Baja Probabilidad
ARG	Limay Mahuida	Reserva de uso Múltiple	71.74	Baja Probabilidad
ARG	Parque Luro	Reserva de uso Múltiple	96.77	Baja Probabilidad
ARG	La Reforma	Reserva de uso Múltiple	82.94	Baja Probabilidad
ARG	Laguna Guatrache	Reserva de uso Múltiple	54.62	Baja Probabilidad
ARG	Laguna La Felipa	Reserva de uso Múltiple	12.76	Baja Probabilidad
ARG	Riacho Teuquito	Reserva de uso Múltiple	897.17	Observación
ARG	Valdés	Reserva de uso Múltiple	19,480.89	Atención
ARG	Yabotí	Reserva de uso Múltiple	2,280.86	Baja Probabilidad
ARG	Las Yungas	Reserva de uso Múltiple	13,490.20	Baja Probabilidad
ARG	Patagonia Azul	Reserva de uso Múltiple	30,640.05	Observación
ARG	Laguna Brava	Reserva de uso Múltiple	4,186.14	Baja Probabilidad
ARG	Laguna Salada Grande	Reserva de uso Múltiple	2,976.23	Atención

ARG	Chasico	Reserva de uso Múltiple	78.13	Baja Probabilidad
ARG	Piñalito	Reserva de uso Múltiple	37.87	Baja Probabilidad
ARG	Salto Encantado Valle Ao. Cuña Piru	Reserva de uso Múltiple	9.18	Baja Probabilidad
ARG	Santa Maria del Aguaray mini	Reserva de uso Múltiple	0.24	Baja Probabilidad
ARG	Guardaparque Horacio Foerster	Reserva de uso Múltiple	41.64	Baja Probabilidad
ARG	Cruce Caballero	Reserva de uso Múltiple	5.37	Baja Probabilidad
ARG	Araucaria	Reserva de uso Múltiple	0.92	Baja Probabilidad
ARG	Andres Giai	Reserva de uso Múltiple	0.12	Baja Probabilidad
ARG	Corpus	Reserva de uso Múltiple	8.35	Baja Probabilidad
ARG	Esmeralda	Reserva de uso Múltiple	312.74	Atención
ARG	Moconá	Reserva de uso Múltiple	7.53	Baja Probabilidad
ARG	Lote \C\" Huerto Municipal"	Reserva de uso Múltiple	0.95	Baja Probabilidad
ARG	Esperanza	Reserva de uso Múltiple	6.71	Baja Probabilidad
ARG	Aguaray-mí	Reserva de uso Múltiple	32.67	Baja Probabilidad
ARG	Timbó Gigante	Reserva de uso Múltiple	1.40	Baja Probabilidad
ARG	Laguna Aleusco	Reserva de uso Múltiple	10.16	Baja Probabilidad
ARG	Cabo dos Bahías	Reserva de uso Múltiple	1.94	Baja Probabilidad
ARG	Tomo	Reserva de uso Múltiple	15.22	Baja Probabilidad
ARG	Yarará	Reserva de uso Múltiple	0.10	Baja Probabilidad
ARG	Punta del Márquez	Reserva de uso Múltiple	0.51	Baja Probabilidad
ARG	Costa Atlántica Tierra del Fuego	Reserva de uso Múltiple	761.54	Alerta
ARG	Rio Limay	Reserva de uso Múltiple	170.08	Baja Probabilidad
ARG	Meseta de Somuncurá	Reserva de uso Múltiple	16,158.03	Alerta
ARG	Ría de Puerto Deseado	Reserva de uso Múltiple	75.55	Baja Probabilidad
ARG	Península San Julián	Reserva de uso Múltiple	74.40	Baja Probabilidad
ARG	Cueva de las Manos	Reserva de uso Múltiple	101.67	Baja Probabilidad
ARG	Tucu-Tucu	Reserva de uso Múltiple	1,826.33	Atención
ARG	Meseta Lago Strobel	Reserva de uso Múltiple	121.27	Baja Probabilidad
ARG	Pint Rupestres Rio Chalia o Shehuen	Reserva de uso Múltiple	132.46	Observación
ARG	Isla Solitaria	Reserva de uso Múltiple	68.90	Baja Probabilidad
ARG	Los Escarchados	Reserva de uso Múltiple	21.04	Baja Probabilidad
ARG	Bloque Herratico	Reserva de uso Múltiple	26.28	Baja Probabilidad
ARG	Laguna Azul	Reserva de uso Múltiple	13.03	Baja Probabilidad
ARG	Cabo Vírgenes	Reserva de uso Múltiple	24.34	Observación
ARG	Aves Migratorias	Reserva de uso Múltiple	58.83	Baja Probabilidad
ARG	Bahía San Julián	Reserva de uso Múltiple	28.56	Baja Probabilidad
ARG	Bahía Laura	Reserva de uso Múltiple	51.84	Baja Probabilidad
ARG	Isla Pinguinos	Reserva de uso Múltiple	9.31	Baja Probabilidad
ARG	Monte Loayza	Reserva de uso Múltiple	76.06	Baja Probabilidad
ARG	Cabo Blanco	Reserva de uso Múltiple	36.57	Baja Probabilidad
ARG	Barco Hundido	Reserva de uso Múltiple	111.32	Baja Probabilidad
ARG	Humedal Caleta Olivia	Reserva de uso Múltiple	2.74	Baja Probabilidad
ARG	Meseta Espinosa y El Cordon	Reserva de uso Múltiple	2,635.01	Observación
ARG	Península de Valdés	Reserva de uso Múltiple	3,875.88	Baja Probabilidad
ARG	Bosque Petrificado Ea. La Urbana	Reserva de uso Múltiple	320.78	Baja Probabilidad
ARG	Cañadón de Profundidad	Reserva de uso Múltiple	0.52	Baja Probabilidad

ARG	Fachinal	Reserva de uso Múltiple	0.51	Baja Probabilidad
ARG	Rincon Nazari	Reserva de uso Múltiple	0.11	Baja Probabilidad
ARG	Tupa Poja - Lote 71 A	Reserva de uso Múltiple	0.45	Baja Probabilidad
ARG	Alto Andina de la Chinchilla	Reserva de uso Múltiple	3,217.20	Baja Probabilidad
ARG	Olaroz Caucharí	Reserva de uso Múltiple	2,092.92	Baja Probabilidad
ARG	Los Andes	Reserva de uso Múltiple	15,191.63	Atención
ARG	Domuyo	Reserva de uso Múltiple	930.54	Baja Probabilidad
ARG	Cerro Aconcagua	Reserva de uso Múltiple	657.16	Baja Probabilidad
ARG	Laguna del Diamante	Reserva de uso Múltiple	1,978.77	Baja Probabilidad
ARG	Cordon del Plata	Reserva de uso Múltiple	1,759.61	Baja Probabilidad
ARG	Volcán Tupungato	Reserva de uso Múltiple	1,857.19	Baja Probabilidad
ARG	Castillos de Pincheira	Reserva de uso Múltiple	4.69	Baja Probabilidad
ARG	Caverna de las Brujas	Reserva de uso Múltiple	1.31	Baja Probabilidad
ARG	Los Morrillos	Reserva de uso Múltiple	195.44	Baja Probabilidad
ARG	Puente del Inca	Reserva de uso Múltiple	5.49	Baja Probabilidad
ARG	Centro Biologico Pilaga - Zoo	Reserva de uso Múltiple	5.96	Baja Probabilidad
ARG	Laguna Hu	Reserva de uso Múltiple	14.31	Baja Probabilidad
ARG	El Bagual	Reserva de uso Múltiple	32.25	Baja Probabilidad
ARG	Agua Dulce	Reserva de uso Múltiple	79.30	Atención
ARG	Pampa del Indio	Reserva de uso Múltiple	222.86	Atención
ARG	Divisadero Largo	Reserva de uso Múltiple	5.08	Baja Probabilidad
ARG	Laguna La Salina	Reserva de uso Múltiple	36.87	Atención
ARG	Ñancuñan	Reserva de uso Múltiple	129.49	Baja Probabilidad
ARG	Telteca	Reserva de uso Múltiple	384.38	Baja Probabilidad
ARG	Lote 11 Ñacuñan	Reserva de uso Múltiple	77.59	Baja Probabilidad
ARG	Lote 9 Ñacuñan	Reserva de uso Múltiple	152.45	Baja Probabilidad
ARG	Sierra Pintada	Reserva de uso Múltiple	46.34	Baja Probabilidad
ARG	Presidente Sarmiento	Reserva de uso Múltiple	9.20	Baja Probabilidad
ARG	Afloramiento Limoso	Reserva de uso Múltiple	6.55	Baja Probabilidad
ARG	Loma de las Tapias	Reserva de uso Múltiple	55.81	Baja Probabilidad
ARG	El Mangrullo	Reserva de uso Múltiple	87.52	Baja Probabilidad
ARG	Punta Loma	Reserva de uso Múltiple	17.12	Baja Probabilidad
ARG	Punta León	Reserva de uso Múltiple	3.41	Baja Probabilidad
ARG	La Humada	Reserva de uso Múltiple	60.50	Baja Probabilidad
ARG	Embalse Casa de Piedra	Reserva de uso Múltiple	89.44	Baja Probabilidad
ARG	Pichi Mahuida	Reserva de uso Múltiple	78.97	Baja Probabilidad
ARG	Valle Cretacico	Reserva de uso Múltiple	2,407.31	Atención
ARG	Bosque Petrificado Valcheta	Reserva de uso Múltiple	1.64	Baja Probabilidad
ARG	Bahía de San Antonio	Reserva de uso Múltiple	808.03	Baja Probabilidad
ARG	Piedra del Fraile	Reserva de uso Múltiple	48.09	Baja Probabilidad
ARG	Alto Iguazu	Reserva de uso Múltiple	0.75	Baja Probabilidad
ARG	La Ascensión	Reserva de uso Múltiple	145.77	Baja Probabilidad
ARG	Aconquija	Reserva de uso Múltiple	120.46	Baja Probabilidad
ARG	Aconquija	Reserva de uso Múltiple	652.30	Baja Probabilidad
ARG	Iguazú	Reserva de uso Múltiple	72.13	Baja Probabilidad
ARG	Iguazú	Reserva de uso Múltiple	512.47	Baja Probabilidad

ARG	Laguna de los Pozuelos	Reserva de uso Múltiple	217.94	Baja Probabilidad
ARG	Namuncurá - Banco Burdwood I	Reserva de uso Múltiple	24,834.19	Baja Probabilidad
ARG	Namuncurá - Banco Burdwood I	Reserva de uso Múltiple	5,906.45	Baja Probabilidad
ARG	Patagonia	Reserva de uso Múltiple	536.26	Baja Probabilidad
ARG	Patagonia	Reserva de uso Múltiple	391.42	Baja Probabilidad
ARG	Los Alerces National Park	Reserva de uso Múltiple	1,884.01	Baja Probabilidad
ARG	Lagunas Altoandinas y Puneñas de Catamarca	Reserva de uso Múltiple	10,826.52	Observación
ARG	Bahía de Samborombón	Reserva de uso Múltiple	1,826.20	Atención
ARG	Lagunas de Guanacache, Desaguadero y del Bebedero	Reserva de uso Múltiple	9,625.09	Atención
ARG	Lagunas de Vilama	Reserva de uso Múltiple	1,574.13	Baja Probabilidad
ARG	Jaaukanigás	Reserva de uso Múltiple	4,402.96	Atención
ARG	Lagunas y Esteros del Iberá	Reserva de uso Múltiple	223.39	Atención
ARG	Lago Urugua-i	Reserva de uso Múltiple	120.14	Baja Probabilidad
ARG	Luís Honorio Rolón	Reserva de uso Múltiple	0.13	Baja Probabilidad
ARG	Alejandro Orloff Saltitos	Reserva de uso Múltiple	3.31	Baja Probabilidad
ARG	Urugua-í	Reserva de uso Múltiple	851.73	Atención
ARG	Ing. Barney	Reserva de uso Múltiple	0.50	Baja Probabilidad
ARG	Julian Freaza	Reserva de uso Múltiple	6.23	Baja Probabilidad
ARG	Isla Monte Leon	Reserva de uso Múltiple	4.92	Baja Probabilidad
ARG	Del Medio - Los Caballos	Reserva de uso Múltiple	16.00	Baja Probabilidad
ARG	Cayastá	Reserva de uso Múltiple	3.70	Baja Probabilidad
ARG	Inversora Juramento	Reserva de uso Múltiple	126.39	Baja Probabilidad
ARG	Dragones	Reserva de uso Múltiple	36.94	Baja Probabilidad
ARG	Garrapata	Reserva de uso Múltiple	43.53	Baja Probabilidad
ARG	Arroyo Sauce-Pavón	Reserva de uso Múltiple	803.32	Atención
ARG	Federico Wildermuth	Reserva de uso Múltiple	16.48	Baja Probabilidad
ARG	Isleta Linda	Reserva de uso Múltiple	222.38	Baja Probabilidad
ARG	Potrero 7b	Reserva de uso Múltiple	20.15	Baja Probabilidad
ARG	Arroyo Saladillo	Reserva de uso Múltiple	1,883.80	Atención
ARG	La Loca	Reserva de uso Múltiple	21.75	Baja Probabilidad
ARG	El Fisco	Reserva de uso Múltiple	15.93	Baja Probabilidad
ARG	Estancia Santa Catalina	Reserva de uso Múltiple	10.14	Baja Probabilidad
ARG	Santa Fe la Vieja	Reserva de uso Múltiple	0.98	Baja Probabilidad
ARG	San Justo	Reserva de uso Múltiple	0.14	Baja Probabilidad
ARG	Granja Esperanza	Reserva de uso Múltiple	0.65	Baja Probabilidad
ARG	Manzano Historico	Reserva de uso Múltiple	9.30	Baja Probabilidad
ARG	Cuartel Victoria	Reserva de uso Múltiple	4.38	Baja Probabilidad
ARG	Lapacho Cué	Refugio de Vida Silvestre Privado	1.62	Baja Probabilidad
ARG	Laguna Brava	Reserva Natural Provincial	0.80	Baja Probabilidad
ARG	Isla Martin Garcia	Reserva Natural de Uso Múltiple	1.94	Baja Probabilidad
ARG	Laguna de los Pozuelos	Sitio Ramsar, Humedales de Importancia Internacional	211.11	Baja Probabilidad
ARG	Parque Nacional Laguna Blanca	Sitio Ramsar, Humedales de Importancia Internacional	112.46	Baja Probabilidad
ARG	Parque Nacional Rio Pilcomayo	Sitio Ramsar, Humedales de Importancia Internacional	515.04	Atención
ARG	Reserva Costa Atlantica de Tierra del Fuego	Sitio Ramsar, Humedales de Importancia Internacional	794.17	Alerta
ARG	Reserva Provincial Laguna de Llancanelo	Sitio Ramsar, Humedales de Importancia Internacional	422.25	Baja Probabilidad
ARG	Humedal Laguna Melincué	Sitio Ramsar, Humedales de Importancia Internacional	935.87	Atención

ARG	Iberá - Núcleo Carambola	Reserva Nacional	75.14	Atención
ARG	Iberá - Rincón del Socorro/Iberá	Parque Nacional	149.82	Baja Probabilidad
ARG	Namuncurá - Banco Burdwood II	Reserva Natural Estricta Marine	19,785.69	Baja Probabilidad
ARG	Baritú	Parque Nacional	682.07	Baja Probabilidad
ARG	Ciervo de los Pantanos	Parque Nacional	55.59	Atención
ARG	El Rey	Parque Nacional	401.91	Baja Probabilidad
ARG	Bañados del Río Dulce y Laguna de Mar Chiquita	Sitio Ramsar, Humedales de Importancia Internacional	10,902.88	Atención
ARG	Laguna Brava	Sitio Ramsar, Humedales de Importancia Internacional	4,227.63	Baja Probabilidad
ARG	Humedales Chaco	Sitio Ramsar, Humedales de Importancia Internacional	4,821.61	Atención
ARG	Parque Provincial El Tromen	Sitio Ramsar, Humedales de Importancia Internacional	354.14	Baja Probabilidad
ARG	Reserva Natural Otamendi	Sitio Ramsar, Humedales de Importancia Internacional	40.85	Baja Probabilidad
ARG	Glaciar Vinciguerra y Turberas Asociadas	Sitio Ramsar, Humedales de Importancia Internacional	27.60	Baja Probabilidad
ARG	Palmar Yatay	Sitio Ramsar, Humedales de Importancia Internacional	228.06	Atención
ARG	Humedales de Península Valdés	Sitio Ramsar, Humedales de Importancia Internacional	427.60	Baja Probabilidad
ARG	Delta del Paraná	Sitio Ramsar, Humedales de Importancia Internacional	2,430.98	Atención
ARG	Reserva Natural Villavicencio	Sitio Ramsar, Humedales de Importancia Internacional	624.30	Baja Probabilidad
ARG	Ñochilei-co	Reserva Natural	247.70	Atención
ARG	Salitral Encantado	Reserva Natural	968.66	Atención
ARG	Serranias de Zapla	Reserva Ecológica Municipal de Uso Multiple	371.32	Baja Probabilidad
ARG	Laguna del Atuel	Reserva de Agua Natural	321.90	Baja Probabilidad
ARG	Laguna de los Pozuelos - Zona de amortiguamiento	Reserva de la Biósfera UNESCO-MAB	5,239.34	Atención
ARG	Laguna de los Pozuelos - Zona núcleo	Reserva de la Biósfera UNESCO-MAB	135.59	Atención
ARG	Iguazu National Park	Reserva de la Biósfera UNESCO-MAB	586.04	Baja Probabilidad
ARG	Ischigualasto / Talampaya Natural Parks	Reserva de la Biósfera UNESCO-MAB	2,694.65	Baja Probabilidad
ARG	Los Glaciares National Park	Reserva de la Biósfera UNESCO-MAB	7,194.53	Baja Probabilidad
ARG	Península Valdés	Reserva de la Biósfera UNESCO-MAB	3,846.07	Baja Probabilidad
ARG	Islas de Santa Fé	Reserva de la Biósfera UNESCO-MAB	35.21	Baja Probabilidad
ARG	Iberá - Núcleo San Nicolás/San Alonso	Reserva de la Biósfera UNESCO-MAB	1,079.75	Baja Probabilidad
ARG	San Antonio	Reserva de la Biósfera UNESCO-MAB	4.79	Baja Probabilidad
ARG	Monte León	Reserva de la Biósfera UNESCO-MAB	562.69	Baja Probabilidad
ARG	Perito Moreno	Reserva de la Biósfera UNESCO-MAB	952.97	Baja Probabilidad
ARG	Nahuel Huapi	Reserva de la Biósfera UNESCO-MAB	2,380.56	Observación
ARG	Isla de los Estados y Archipiélago de Año Nuevo	Reserva de la Biósfera UNESCO-MAB	502.06	Baja Probabilidad
ARG	Los Glaciares	Reserva de la Biósfera UNESCO-MAB	5,368.39	Baja Probabilidad
ARG	Los Glaciares	Reserva de la Biósfera UNESCO-MAB	1,898.06	Baja Probabilidad
ARG	Los Alerces	Reserva de la Biósfera UNESCO-MAB	1,884.53	Baja Probabilidad
ARG	Los Alerces	Reserva de la Biósfera UNESCO-MAB	714.00	Atención
ARG	Lanín	Reserva de la Biósfera UNESCO-MAB	1,933.13	Baja Probabilidad
ARG	Lanín	Reserva de la Biósfera UNESCO-MAB	2,182.39	Baja Probabilidad
ARG	Lago Puelo	Reserva de la Biósfera UNESCO-MAB	85.43	Baja Probabilidad
ARG	Perito Moreno	Reserva de la Biósfera UNESCO-MAB	320.02	Baja Probabilidad
ARG	El Rincón	Reserva de la Biósfera UNESCO-MAB	150.01	Baja Probabilidad
ARG	Bosque Petrificado Sarmiento	Reserva de la Biósfera UNESCO-MAB	18.86	Baja Probabilidad
ARG	Piedra Parada	Reserva de la Biósfera UNESCO-MAB	1.31	Baja Probabilidad
ARG	Chaco	Reserva de la Biósfera UNESCO-MAB	149.31	Baja Probabilidad
ARG	Laguna Blanca	Reserva de la Biósfera UNESCO-MAB	77.44	Baja Probabilidad

ARG	Quebrada del Condorito	Reserva de la Biósfera UNESCO-MAB	245.79	Baja Probabilidad
ARG	Talampaya	Reserva de la Biósfera UNESCO-MAB	2,131.10	Baja Probabilidad
ARG	Laguna Blanca	Reserva de la Biósfera UNESCO-MAB	35.01	Baja Probabilidad
ARG	Los Cardones	Reserva de la Biósfera UNESCO-MAB	646.70	Baja Probabilidad
ARG	El Nogalar de Los Toldos	Reserva de la Biósfera UNESCO-MAB	32.74	Atención
ARG	Bosques Petrificados de Jaramillo	Reserva de la Biósfera UNESCO-MAB	634.94	Baja Probabilidad
ARG	Monte León	Reserva de la Biósfera UNESCO-MAB	65.52	Baja Probabilidad
ARG	Baterías - Charles Darwin	Reserva de la Biósfera UNESCO-MAB	10.11	Baja Probabilidad
ARG	Cambyreta	Reserva de la Biósfera UNESCO-MAB	117.17	Baja Probabilidad
ARG	Los Arrayanes	Reserva de la Biósfera UNESCO-MAB	17.87	Baja Probabilidad
ARG	Colonia Benítez	Reserva de la Biósfera UNESCO-MAB	0.07	Baja Probabilidad
ARG	Calilegua	Reserva de la Biósfera UNESCO-MAB	775.21	Baja Probabilidad
ARG	El Palmar	Reserva de la Biósfera UNESCO-MAB	82.21	Atención
ARG	Pizarro	Reserva de la Biósfera UNESCO-MAB	78.74	Baja Probabilidad
ARG	Mar Chiquita - Dragones de Malvinas	Reserva de la Biósfera UNESCO-MAB	18.62	Baja Probabilidad
ARG	Campo Garabato	Reserva de la Biósfera UNESCO-MAB	26.55	Baja Probabilidad
ARG	Isla El Tala	Reserva de la Biósfera UNESCO-MAB	69.29	Atención
ARG	La Calera	Reserva de la Biósfera UNESCO-MAB	136.23	Baja Probabilidad
ARG	Punta Buenos Aires	Reserva de la Biósfera UNESCO-MAB	82.40	Baja Probabilidad
ARG	Ascochinga	Reserva de la Biósfera UNESCO-MAB	33.97	Baja Probabilidad
ARG	Punta Tombo	Reserva de la Biósfera UNESCO-MAB	2.37	Baja Probabilidad
ARG	Lago Puelo	Reserva de la Biósfera UNESCO-MAB	190.50	Baja Probabilidad
ARG	Monte de las Barrancas	Reserva de la Biósfera UNESCO-MAB	76.52	Baja Probabilidad
ARG	Bañado la Estrella	Reserva de la Biósfera UNESCO-MAB	3,728.13	Observación
ARG	Los Palmares	Reserva de la Biósfera UNESCO-MAB	141.77	Atención
ARG	Copo	Reserva de la Biósfera UNESCO-MAB	773.91	Atención
ARG	Fuerte Esperanza	Reserva de la Biósfera UNESCO-MAB	104.91	Baja Probabilidad
ARG	La Payunia	Reserva de la Biósfera UNESCO-MAB	6,828.45	Baja Probabilidad
ARG	El Tromen	Reserva de la Biósfera UNESCO-MAB	300.03	Baja Probabilidad
ARG	Cañada Molina	Reserva de la Biósfera UNESCO-MAB	1.70	Baja Probabilidad
ARG	Auca Mahuida	Reserva de la Biósfera UNESCO-MAB	764.36	Atención
ARG	Cuchillo-Cura	Reserva de la Biósfera UNESCO-MAB	3.86	Baja Probabilidad
ARG	Boca del Chimehuin	Reserva de la Biósfera UNESCO-MAB	18.28	Baja Probabilidad
ARG	Salinas Grandes	Reserva de la Biósfera UNESCO-MAB	2,217.31	Atención
ARG	Nahuel Huapi	Reserva de la Biósfera UNESCO-MAB	4,782.82	Baja Probabilidad
ARG	Iberá - Núcleo Cambyretá	Reserva de la Biósfera UNESCO-MAB	234.82	Baja Probabilidad
ARG	Formosa	Reserva de la Biósfera UNESCO-MAB	90.75	Baja Probabilidad
ARG	Puerto Península	Reserva de la Biósfera UNESCO-MAB	80.62	Baja Probabilidad
ARG	Estancia Ralicó	Reserva de la Biósfera UNESCO-MAB	152.48	Baja Probabilidad
ARG	Lihué Calel	Reserva de la Biósfera UNESCO-MAB	325.55	Baja Probabilidad
ARG	Bosques Petrificados	Reserva de la Biósfera UNESCO-MAB	149.93	Baja Probabilidad
ARG	El Leoncito	Reserva de la Biósfera UNESCO-MAB	901.71	Baja Probabilidad
ARG	Sierra de las Quijadas	Reserva de la Biósfera UNESCO-MAB	737.61	Baja Probabilidad
ARG	Mburucuyá	Reserva de la Biósfera UNESCO-MAB	177.19	Baja Probabilidad
ARG	El Impenetrable	Reserva de la Biósfera UNESCO-MAB	1,278.30	Atención
ARG	Pampa de Achala	Reserva de la Biósfera UNESCO-MAB	1,543.72	Baja Probabilidad

ARG	Campos del Tuyú	Reserva de la Biósfera UNESCO-MAB	30.48	Baja Probabilidad
ARG	Chancani	Reserva de la Biósfera UNESCO-MAB	50.04	Baja Probabilidad
ARG	Bahía Blanca, Bahía Falsa y Bahía Verde	Reserva de la Biósfera UNESCO-MAB	2,546.16	Baja Probabilidad
ARG	Bahía San Blas	Reserva de la Biósfera UNESCO-MAB	1,220.56	Baja Probabilidad
ARG	Iberá	Reserva de la Biósfera UNESCO-MAB	11,441.80	Atención
ARG	Bañados del Río Dulce y Laguna de Mar Chiquita	Reserva de la Biósfera UNESCO-MAB	10,486.28	Atención
ARG	Cerro Colorado	Reserva de la Biósfera UNESCO-MAB	28.15	Baja Probabilidad
ARG	La Quebrada	Reserva de la Biósfera UNESCO-MAB	42.19	Baja Probabilidad
ARG	Pre-Delta	Reserva de la Biósfera UNESCO-MAB	26.73	Baja Probabilidad
ARG	Traslasierra	Reserva de la Biósfera UNESCO-MAB	278.38	Baja Probabilidad
ARG	Quebrada del Condorito	Reserva de la Biósfera UNESCO-MAB	108.03	Baja Probabilidad
ARG	Iberá - Rincón del Socorro/Iberá	Reserva de la Biósfera UNESCO-MAB	160.00	Atención
ARG	Iberá - Núcleo Carambola	Reserva de la Biósfera UNESCO-MAB	103.12	Baja Probabilidad
ARG	Patagonia Austral	Reserva de la Biósfera UNESCO-MAB	1,035.71	Baja Probabilidad
ARG	Copo	Reserva de la Biósfera UNESCO-MAB	1,180.81	Atención
ARG	Río Pilcomayo	Reserva de la Biósfera UNESCO-MAB	508.35	Atención
BOL	Los Lípez	Reserva de la Biósfera UNESCO-MAB	193.09	Baja Probabilidad
BOL	Huaripampa	Reserva de la Biósfera UNESCO-MAB	15.62	Baja Probabilidad
BOL	El Dorado	Reserva de la Biósfera UNESCO-MAB	1,717.15	Alerta Máxima
BOL	Estancias San Rafael	Reserva de la Biósfera UNESCO-MAB	448.74	Atención
BOL	Santa Cruz la Vieja	Reserva de la Biósfera UNESCO-MAB	296.89	Observación
BOL	Corvalan	Reserva de la Biósfera UNESCO-MAB	49.22	Baja Probabilidad
BOL	Area de proteccion del Quebracho Colorado	Reserva de la Biósfera UNESCO-MAB	1,315.57	Observación
BOL	Cotapata	Reserva de la Biósfera UNESCO-MAB	612.96	Baja Probabilidad
BOL	Isiboro Securé	Reserva de la Biósfera UNESCO-MAB	12,345.82	Observación
BOL	Pilón Lajas	Reserva de la Biósfera UNESCO-MAB	4,008.09	Alerta Máxima
BOL	San Ignacio	Reserva de la Biósfera UNESCO-MAB	766.50	Alerta Máxima
BOL	Orquídeas del Encanto	Reserva de la Biósfera UNESCO-MAB	28.62	Alerta
BOL	Jardín de Cactáceas de Bolivia	Reserva de la Biósfera UNESCO-MAB	224.96	Baja Probabilidad
BOL	Parabanó	Reserva de la Biósfera UNESCO-MAB	375.17	Observación
BOL	Serrania Sararenda-Cuevo	Reserva de la Biósfera UNESCO-MAB	528.98	Baja Probabilidad
BOL	Estancias Elsner Espírir	Reserva de la Biósfera UNESCO-MAB	1,000.96	Alerta Máxima
BOL	Palmera de Sao	Reserva de la Biósfera UNESCO-MAB	7.58	Baja Probabilidad
BOL	Laguna Concepcion	Reserva de la Biósfera UNESCO-MAB	467.85	Observación
BOL	Laguna Quirusillas	Reserva de la Biósfera UNESCO-MAB	61.39	Observación
BOL	San Rafael	Reserva de la Biósfera UNESCO-MAB	671.43	Alerta Máxima
BOL	Laguna Represa Sapocó	Reserva de la Biósfera UNESCO-MAB	18.56	Observación
BOL	Tequeje	Reserva de la Biósfera UNESCO-MAB	54.03	Baja Probabilidad
BOL	Tres arroyos	Reserva de la Biósfera UNESCO-MAB	8.29	Atención
BOL	Serrania del Tigre Alto Madidi	Reserva de la Biósfera UNESCO-MAB	326.94	Baja Probabilidad
BOL	Serrania de Paramarani	Reserva de la Biósfera UNESCO-MAB	56.25	Atención
BOL	Pampas del río Yacuma	Reserva de la Biósfera UNESCO-MAB	5,962.28	Alerta Máxima
BOL	Curichi El Cuajo	Reserva de la Biósfera UNESCO-MAB	3.80	Baja Probabilidad
BOL	Laguna Alalay	Reserva de la Biósfera UNESCO-MAB	2.16	Baja Probabilidad
BOL	Serrania Sararenda-Camiri	Reserva de la Biósfera UNESCO-MAB	114.02	Baja Probabilidad
BOL	Entre Ríos	Reserva de la Biósfera UNESCO-MAB	201.84	Atención

BOL	San Nicolas	Reserva de la Biósfera UNESCO-MAB	90.97	Baja Probabilidad
BOL	Monteagudo	Reserva de la Biósfera UNESCO-MAB	20.09	Atención
BOL	Serranía Cordillera de los Milagros	Reserva de la Biósfera UNESCO-MAB	496.40	Baja Probabilidad
BOL	Cerros de Llucancari y Taraqui	Reserva de la Biósfera UNESCO-MAB	1.97	Baja Probabilidad
BOL	Mallasa	Reserva de la Biósfera UNESCO-MAB	2.17	Baja Probabilidad
BOL	Parque de Aranjuez	Reserva de la Biósfera UNESCO-MAB	0.31	Baja Probabilidad
BOL	Muela del Diablo y Cerro Pachajalla	Reserva de la Biósfera UNESCO-MAB	12.97	Baja Probabilidad
BOL	Laguna Cota Cota	Reserva de la Biósfera UNESCO-MAB	0.02	Baja Probabilidad
BOL	Cóndores Lakota	Reserva de la Biósfera UNESCO-MAB	0.11	Baja Probabilidad
BOL	Cerro Ticani	Reserva de la Biósfera UNESCO-MAB	0.49	Baja Probabilidad
BOL	Jonkhomarca	Reserva de la Biósfera UNESCO-MAB	1.86	Baja Probabilidad
BOL	Cerro Aruntaya (23 de marzo)	Reserva de la Biósfera UNESCO-MAB	0.57	Baja Probabilidad
BOL	Kellumani	Reserva de la Biósfera UNESCO-MAB	0.93	Baja Probabilidad
BOL	Serranías de Aruntaya	Reserva de la Biósfera UNESCO-MAB	1.80	Baja Probabilidad
BOL	Las Animas Putupampa	Reserva de la Biósfera UNESCO-MAB	25.40	Baja Probabilidad
BOL	Huayllani	Reserva de la Biósfera UNESCO-MAB	10.37	Baja Probabilidad
BOL	Huallatanipampa	Reserva de la Biósfera UNESCO-MAB	14.94	Baja Probabilidad
BOL	Serranías Chicani	Reserva de la Biósfera UNESCO-MAB	11.52	Baja Probabilidad
BOL	Siete Lagunas	Reserva de la Biósfera UNESCO-MAB	7.79	Baja Probabilidad
BOL	Huaripampa	Reserva de la Biósfera UNESCO-MAB	15.62	Baja Probabilidad
BOL	Hampaturi	Reserva de la Biósfera UNESCO-MAB	26.36	Baja Probabilidad
BOL	La Cumbre (apacheta)	Reserva de la Biósfera UNESCO-MAB	32.48	Baja Probabilidad
BOL	El Villar	Reserva de la Biósfera UNESCO-MAB	73.38	Baja Probabilidad
BOL	Serrania de Ticoma	Reserva de la Biósfera UNESCO-MAB	74.46	Baja Probabilidad
BOL	Cerro Uchumachi	Reserva de la Biósfera UNESCO-MAB	74.79	Atención
BOL	Kaluyo	Reserva de la Biósfera UNESCO-MAB	74.25	Atención
BOL	Incachaca	Reserva de la Biósfera UNESCO-MAB	74.35	Baja Probabilidad
BOL	Chapare	Reserva de la Biósfera UNESCO-MAB	74.54	Atención
BOL	Pocotaika	Reserva de la Biósfera UNESCO-MAB	74.20	Atención
BOL	Lago San jose	Reserva de la Biósfera UNESCO-MAB	76.40	Atención
BOL	Churo Negro	Reserva de la Biósfera UNESCO-MAB	74.11	Baja Probabilidad
BOL	Zona de Proteccion Paisajistica	Reserva de la Biósfera UNESCO-MAB	73.64	Baja Probabilidad
BOL	Cerro Viscachani	Reserva de la Biósfera UNESCO-MAB	74.09	Baja Probabilidad
BOL	Parque Ecologico Urbano de Cobija	Reserva de la Biósfera UNESCO-MAB	76.39	Atención
BOL	Mamore Ibare	Reserva de la Biósfera UNESCO-MAB	75.27	Observación
BOL	Cotapachi	Reserva de la Biósfera UNESCO-MAB	74.32	Atención
BOL	Norte de Tiquipaya	Reserva de la Biósfera UNESCO-MAB	74.34	Atención
BOL	Machia	Reserva de la Biósfera UNESCO-MAB	74.49	Observación
BOL	Colcapirhua	Reserva de la Biósfera UNESCO-MAB	74.33	Atención
BOL	San Agustin	Reserva de la Biósfera UNESCO-MAB	72.50	Baja Probabilidad
BOL	Cabeceras del Maniqui	Reserva de la Biósfera UNESCO-MAB	2,477.84	Alerta Máxima
BOL	Lago Tumichucua	Reserva de la Biósfera UNESCO-MAB	76.35	Baja Probabilidad
BOL	Lagarpampa	Reserva de la Biósfera UNESCO-MAB	303.29	Baja Probabilidad
BOL	Pasorapa	Reserva de la Biósfera UNESCO-MAB	1,796.37	Baja Probabilidad
BOL	Area de proteccion del Pino del Cerro	Reserva de la Biósfera UNESCO-MAB	47.04	Baja Probabilidad
BOL	Parque Urbano Central	Reserva de la Biósfera UNESCO-MAB	0.36	Baja Probabilidad

BOL	Bosque de Bolognia	Reserva de la Biósfera UNESCO-MAB	0.73	Baja Probabilidad
BOL	Gran Jardín de la Revolución	Reserva de la Biósfera UNESCO-MAB	6.00	Baja Probabilidad
	Cos Challaloma-Condor Samaña, Snias Amor de Dios-Coloradas de La Florida, Co			
BOL	Azusinani	Reserva de la Biósfera UNESCO-MAB	4.99	Baja Probabilidad
BOL	Cobaipo	Reserva de la Biósfera UNESCO-MAB	3,431.71	Alerta Máxima
BOL	Curichi La Madre	Reserva de la Biósfera UNESCO-MAB	342.67	Alerta
BOL	Río Piraí	Reserva de la Biósfera UNESCO-MAB	291.17	Observación
BOL	Laguna de Marfil	Reserva de la Biósfera UNESCO-MAB	67.53	Alerta Máxima
BOL	Muela del Diablo	Reserva de la Biósfera UNESCO-MAB	54.66	Baja Probabilidad
BOL	Eduardo Avaroa	Reserva de la Biósfera UNESCO-MAB	6,807.99	Baja Probabilidad
BOL	Tariquía	Reserva de la Biósfera UNESCO-MAB	2,473.23	Atención
BOL	Cordillera de Sama	Reserva de la Biósfera UNESCO-MAB	1,067.87	Baja Probabilidad
BOL	Otuquis	Reserva de la Biósfera UNESCO-MAB	1,032.77	Atención
BOL	El Palmar	Reserva de la Biósfera UNESCO-MAB	602.66	Atención
BOL	Toro Toro	Reserva de la Biósfera UNESCO-MAB	168.04	Baja Probabilidad
BOL	Amboró	Reserva de la Biósfera UNESCO-MAB	4,386.46	Observación
BOL	Cavernas del Repechón	Reserva de la Biósfera UNESCO-MAB	2.07	Baja Probabilidad
BOL	Carrasco	Reserva de la Biósfera UNESCO-MAB	6,914.88	Observación
BOL	Tunari	Reserva de la Biósfera UNESCO-MAB	3,284.95	Atención
BOL	San Matías	Reserva de la Biósfera UNESCO-MAB	29,305.89	Atención
BOL	Estación Biológica del Beni	Reserva de la Biósfera UNESCO-MAB	1,348.43	Alerta Máxima
BOL	Noel Kempff Mercado	Reserva de la Biósfera UNESCO-MAB	16,172.01	Alerta Máxima
BOL	Cotapata	Reserva de la Biósfera UNESCO-MAB	612.95	Baja Probabilidad
BOL	Sajama	Reserva de la Biósfera UNESCO-MAB	950.15	Baja Probabilidad
BOL	Isiboro Securé	Reserva de la Biósfera UNESCO-MAB	13,008.49	Observación
BOL	Pilón Lajas	Reserva de la Biósfera UNESCO-MAB	3,858.59	Alerta Máxima
BOL	Madidi	Reserva de la Biósfera UNESCO-MAB	6,038.37	Atención
BOL	Apolobamba	Reserva de la Biósfera UNESCO-MAB	4,741.62	Atención
BOL	Manuripi	Reserva de la Biósfera UNESCO-MAB	7,467.91	Observación
BOL	Ríos Blanco y Negro	Reserva de la Biósfera UNESCO-MAB	13,988.33	Alerta Máxima
BOL	Tuni Condoriri	Reserva de la Biósfera UNESCO-MAB	91.14	Baja Probabilidad
BOL	Incacasani Altamachi	Reserva de la Biósfera UNESCO-MAB	227.13	Baja Probabilidad
BOL	Flavio Machicado Viscarra	Reserva de la Biósfera UNESCO-MAB	0.66	Baja Probabilidad
BOL	Mirikiri	Reserva de la Biósfera UNESCO-MAB	7.57	Baja Probabilidad
BOL	Huancaroma	Reserva de la Biósfera UNESCO-MAB	369.11	Baja Probabilidad
BOL	Yura	Reserva de la Biósfera UNESCO-MAB	973.16	Baja Probabilidad
BOL	Llica	Reserva de la Biósfera UNESCO-MAB	749.27	Baja Probabilidad
BOL	Cerro Tapilla	Reserva de la Biósfera UNESCO-MAB	10.66	Baja Probabilidad
BOL	Lomas de Arena	Reserva de la Biósfera UNESCO-MAB	134.65	Observación
BOL	Bruno Racua	Reserva de la Biósfera UNESCO-MAB	737.28	Atención
BOL	Valle de Tucavaca	Reserva de la Biósfera UNESCO-MAB	2,640.41	Alerta Máxima
BOL	Santa Cruz La Vieja	Reserva de la Biósfera UNESCO-MAB	172.94	Observación
BOL	Rio Grande Valles Crucenos	Reserva de la Biósfera UNESCO-MAB	7,421.89	Atención
BOL	Las Barrancas	Reserva de la Biósfera UNESCO-MAB	2.25	Baja Probabilidad
BOL	Pedro Ignacio Muiba	Reserva de la Biósfera UNESCO-MAB	719.99	Alerta Máxima
BOL	Yacuma	Reserva de la Biósfera UNESCO-MAB	2,212.61	Atención

BOL	Chuchini	Reserva de la Biósfera UNESCO-MAB	75.30	Alerta Máxima
BOL	Cañon de Chuwaqueri	Reserva de la Biósfera UNESCO-MAB	2.99	Baja Probabilidad
BOL	Meandros del Ichilo	Reserva de la Biósfera UNESCO-MAB	240.25	Baja Probabilidad
BOL	Espejillos	Reserva de la Biósfera UNESCO-MAB	12.59	Observación
BOL	Kenneth Lee	Reserva de la Biósfera UNESCO-MAB	4,408.20	Observación
BOL	Poopo	Reserva de la Biósfera UNESCO-MAB	1,298.51	Atención
BOL	El Cardón	Reserva de la Biósfera UNESCO-MAB	65.07	Baja Probabilidad
BOL	Eva Eva Mosetenes	Reserva de la Biósfera UNESCO-MAB	2,248.78	Alerta Máxima
BOL	Humedales del Norte	Reserva de la Biósfera UNESCO-MAB	4,917.26	Alerta Máxima
BOL	Bosquecillo de Pura Pura	Reserva de la Biósfera UNESCO-MAB	1.96	Baja Probabilidad
BOL	Cuchilla de Chuquiaguillo y Quebradas del río Callapa	Reserva de la Biósfera UNESCO-MAB	19.73	Baja Probabilidad
BOL	Laguna Yaguaru	Reserva de la Biósfera UNESCO-MAB	11.91	Baja Probabilidad
BOL	Lagunas Santa Barbara y Brava	Reserva de la Biósfera UNESCO-MAB	16.61	Baja Probabilidad
BOL	Parque Ecológico Auquisamaña	Reserva de la Biósfera UNESCO-MAB	1.01	Baja Probabilidad
BOL	Valle de la Luna y Cactareo	Reserva de la Biósfera UNESCO-MAB	0.44	Baja Probabilidad
BOL	Itenez	Reserva de la Biósfera UNESCO-MAB	13,690.10	Observación
BOL	Iñao	Reserva de la Biósfera UNESCO-MAB	2,634.54	Atención
BOL	Aguarague	Reserva de la Biósfera UNESCO-MAB	1,108.90	Observación
BOL	Amboró	Reserva de la Biósfera UNESCO-MAB	1,598.82	Observación
BOL	Kaa-iya del Gran Chaco	Reserva de la Biósfera UNESCO-MAB	34,176.48	Alerta
BOL	Madidi	Reserva de la Biósfera UNESCO-MAB	12,761.57	Observación
BOL	Otuquis	Reserva de la Biósfera UNESCO-MAB	9,019.71	Atención
BOL	Estación Biológica Beni	Reserva de la Biósfera UNESCO-MAB	1,348.43	Alerta Máxima
BOL	Noel Kempff Mercado National Park	Reserva de la Biósfera UNESCO-MAB	16,118.36	Alerta Máxima
BOL	Quebrada El Chape	Reserva de la Biósfera UNESCO-MAB	35.85	Atención
BRA	Rio Doce State Park	Reserva de la Biósfera UNESCO-MAB	359.97	Atención
BRA	Pantanal Matogrossense	Reserva de la Biósfera UNESCO-MAB	913.70	Baja Probabilidad
BRA	Lagoa do Peixe	Reserva de la Biósfera UNESCO-MAB	230.41	Baja Probabilidad
BRA	Ilha do Bananal	Reserva de la Biósfera UNESCO-MAB	5,892.03	Alerta Máxima
BRA	Reentrancias Maranhenses	Reserva de la Biósfera UNESCO-MAB	26,123.33	Observación
BRA	Mamirauá	Reserva de la Biósfera UNESCO-MAB	11,474.43	Baja Probabilidad
BRA	Rio Pardo	Reserva de la Biósfera UNESCO-MAB	1,656.19	Baja Probabilidad
BRA	Jaraguá	Reserva de la Biósfera UNESCO-MAB	0.02	Baja Probabilidad
BRA	Jeripancó	Reserva de la Biósfera UNESCO-MAB	6.63	Baja Probabilidad
BRA	Areões	Reserva de la Biósfera UNESCO-MAB	1,802.82	Alerta Máxima
BRA	Rio dos Pardos	Reserva de la Biósfera UNESCO-MAB	7.58	Baja Probabilidad
BRA	Sangradouro/Volta Grande	Reserva de la Biósfera UNESCO-MAB	1,024.59	Observación
BRA	Santana	Reserva de la Biósfera UNESCO-MAB	358.32	Atención
BRA	Carretão I	Reserva de la Biósfera UNESCO-MAB	17.00	Observación
BRA	Pequizal	Reserva de la Biósfera UNESCO-MAB	97.92	Baja Probabilidad
BRA	Bom Jesus	Reserva de la Biósfera UNESCO-MAB	8.76	Baja Probabilidad
BRA	Dourados	Reserva de la Biósfera UNESCO-MAB	34.45	Observación
BRA	Tapirapé/Karajá	Reserva de la Biósfera UNESCO-MAB	660.77	Alerta Máxima
BRA	Karajá de Aruanã I	Reserva de la Biósfera UNESCO-MAB	0.14	Baja Probabilidad
BRA	Karajá de Aruanã III	Reserva de la Biósfera UNESCO-MAB	7.06	Observación
BRA	Kaxinawá Nova Olinda	Reserva de la Biósfera UNESCO-MAB	258.08	Atención

BRA	Krenak	Reserva de la Biósfera UNESCO-MAB	39.69	Baja Probabilidad
BRA	Funil	Reserva de la Biósfera UNESCO-MAB	158.38	Alerta Máxima
BRA	Pinatuba	Reserva de la Biósfera UNESCO-MAB	296.49	Baja Probabilidad
BRA	Alto Sepatini	Reserva de la Biósfera UNESCO-MAB	260.62	Atención
BRA	Paumari do Cuniua	Reserva de la Biósfera UNESCO-MAB	428.13	Baja Probabilidad
BRA	Rio Manicoré	Reserva de la Biósfera UNESCO-MAB	193.34	Baja Probabilidad
BRA	Ipixuna	Reserva de la Biósfera UNESCO-MAB	2,153.30	Atención
BRA	Jatuarana	Reserva de la Biósfera UNESCO-MAB	50.94	Baja Probabilidad
BRA	Recreio/São Félix	Reserva de la Biósfera UNESCO-MAB	2.39	Baja Probabilidad
BRA	Boa Vista - AM	Reserva de la Biósfera UNESCO-MAB	1.33	Baja Probabilidad
BRA	Guarani do Aguapeu	Reserva de la Biósfera UNESCO-MAB	43.73	Baja Probabilidad
BRA	Comboios	Reserva de la Biósfera UNESCO-MAB	29.86	Baja Probabilidad
BRA	Pau Brasil	Reserva de la Biósfera UNESCO-MAB	15.80	Atención
BRA	Raimundão	Reserva de la Biósfera UNESCO-MAB	42.56	Baja Probabilidad
BRA	Rio Areia	Reserva de la Biósfera UNESCO-MAB	13.53	Baja Probabilidad
BRA	Kambiwá	Reserva de la Biósfera UNESCO-MAB	315.08	Baja Probabilidad
BRA	Rio Gregório	Reserva de la Biósfera UNESCO-MAB	928.96	Baja Probabilidad
BRA	Pacheca	Reserva de la Biósfera UNESCO-MAB	18.53	Baja Probabilidad
BRA	Salto Grande do Jacuí	Reserva de la Biósfera UNESCO-MAB	2.35	Baja Probabilidad
BRA	Parque do Tumucumaque	Reserva de la Biósfera UNESCO-MAB	30,716.13	Observación
BRA	Rio Paru D'Este	Reserva de la Biósfera UNESCO-MAB	11,945.07	Baja Probabilidad
BRA	Jaminawa do Igarapé Preto	Reserva de la Biósfera UNESCO-MAB	256.54	Baja Probabilidad
BRA	Kantaruré	Reserva de la Biósfera UNESCO-MAB	18.17	Observación
BRA	Pankararé	Reserva de la Biósfera UNESCO-MAB	294.09	Atención
BRA	Brejo do Burgo	Reserva de la Biósfera UNESCO-MAB	179.37	Baja Probabilidad
BRA	Maxacali	Reserva de la Biósfera UNESCO-MAB	53.00	Baja Probabilidad
BRA	Kulina Igarapé do Pau	Reserva de la Biósfera UNESCO-MAB	455.70	Atención
BRA	Nonoai/Rio da Várzea	Reserva de la Biósfera UNESCO-MAB	164.11	Baja Probabilidad
BRA	Barão de Antonina	Reserva de la Biósfera UNESCO-MAB	37.60	Baja Probabilidad
BRA	Kampa do Igarapé Primavera	Reserva de la Biósfera UNESCO-MAB	219.55	Atención
BRA	Kwazá do Rio São Pedro	Reserva de la Biósfera UNESCO-MAB	168.05	Baja Probabilidad
BRA	Aripuanã	Reserva de la Biósfera UNESCO-MAB	7,488.74	Observación
BRA	Córrego João Pereira	Reserva de la Biósfera UNESCO-MAB	31.64	Baja Probabilidad
BRA	Jaminaua/Envira	Reserva de la Biósfera UNESCO-MAB	805.84	Baja Probabilidad
BRA	Badjonkore	Reserva de la Biósfera UNESCO-MAB	2,220.95	Observación
BRA	Kayapó	Reserva de la Biósfera UNESCO-MAB	32,833.94	Observación
BRA	Waiãpi	Reserva de la Biósfera UNESCO-MAB	6,045.30	Atención
BRA	Atikum	Reserva de la Biósfera UNESCO-MAB	163.03	Atención
BRA	Igarapé Lage	Reserva de la Biósfera UNESCO-MAB	1,073.53	Atención
BRA	Igarapé Ribeirão	Reserva de la Biósfera UNESCO-MAB	478.54	Atención
BRA	Jacaré de São Domingos	Reserva de la Biósfera UNESCO-MAB	50.31	Baja Probabilidad
BRA	Massacara	Reserva de la Biósfera UNESCO-MAB	80.24	Baja Probabilidad
BRA	Perigara	Reserva de la Biósfera UNESCO-MAB	108.08	Observación
BRA	Arara	Reserva de la Biósfera UNESCO-MAB	2,748.79	Observación
BRA	Aningal	Reserva de la Biósfera UNESCO-MAB	76.67	Baja Probabilidad
BRA	Anta	Reserva de la Biósfera UNESCO-MAB	32.64	Baja Probabilidad

BRA	Apiaka/Kayabi	Reserva de la Biósfera UNESCO-MAB	1,096.24	Observación
BRA	Araça	Reserva de la Biósfera UNESCO-MAB	509.37	Baja Probabilidad
BRA	Arara do Rio Branco	Reserva de la Biósfera UNESCO-MAB	1,146.62	Observación
BRA	Arariboia	Reserva de la Biósfera UNESCO-MAB	4,138.16	Observación
BRA	Avá-Guarani do Ocoí	Reserva de la Biósfera UNESCO-MAB	2.64	Atención
BRA	Cacique Doble	Reserva de la Biósfera UNESCO-MAB	44.53	Atención
BRA	Carreteiro	Reserva de la Biósfera UNESCO-MAB	6.00	Baja Probabilidad
BRA	Cerrito	Reserva de la Biósfera UNESCO-MAB	19.05	Baja Probabilidad
BRA	Faxinal	Reserva de la Biósfera UNESCO-MAB	18.85	Observación
BRA	Galibi	Reserva de la Biósfera UNESCO-MAB	62.90	Baja Probabilidad
BRA	Guaimbé	Reserva de la Biósfera UNESCO-MAB	7.41	Observación
BRA	Guarani Araponga	Reserva de la Biósfera UNESCO-MAB	2.18	Baja Probabilidad
BRA	Guarani de Bracui	Reserva de la Biósfera UNESCO-MAB	21.34	Baja Probabilidad
BRA	Guarita	Reserva de la Biósfera UNESCO-MAB	233.61	Atención
BRA	Ivai	Reserva de la Biósfera UNESCO-MAB	73.18	Observación
BRA	Jumina	Reserva de la Biósfera UNESCO-MAB	417.48	Atención
BRA	Jaguapiré	Reserva de la Biósfera UNESCO-MAB	23.78	Atención
BRA	Kaingang de Irái	Reserva de la Biósfera UNESCO-MAB	2.91	Baja Probabilidad
BRA	Kanela	Reserva de la Biósfera UNESCO-MAB	1,255.78	Observación
BRA	Karajá Santana do Araguaia	Reserva de la Biósfera UNESCO-MAB	14.55	Observación
BRA	Koatinemo	Reserva de la Biósfera UNESCO-MAB	3,878.23	Observación
BRA	Lagoa Comprida	Reserva de la Biósfera UNESCO-MAB	132.46	Observación
BRA	Mangueira	Reserva de la Biósfera UNESCO-MAB	46.34	Baja Probabilidad
BRA	Manoa/Pium	Reserva de la Biósfera UNESCO-MAB	450.65	Baja Probabilidad
BRA	Mata Medonha	Reserva de la Biósfera UNESCO-MAB	6.00	Baja Probabilidad
BRA	Paquiçamba	Reserva de la Biósfera UNESCO-MAB	41.37	Observación
BRA	Parakanã	Reserva de la Biósfera UNESCO-MAB	3,512.59	Observación
BRA	Pirajuí	Reserva de la Biósfera UNESCO-MAB	20.04	Baja Probabilidad
BRA	Potiguara	Reserva de la Biósfera UNESCO-MAB	211.69	Alerta
BRA	Rio das Cobras	Reserva de la Biósfera UNESCO-MAB	186.96	Observación
BRA	Rio Formoso	Reserva de la Biósfera UNESCO-MAB	200.88	Observación
BRA	Rio Negro Ocaia	Reserva de la Biósfera UNESCO-MAB	1,050.28	Atención
BRA	Sassoró	Reserva de la Biósfera UNESCO-MAB	18.86	Baja Probabilidad
BRA	Serra Morena	Reserva de la Biósfera UNESCO-MAB	1,477.32	Alerta
BRA	Sucuba	Reserva de la Biósfera UNESCO-MAB	59.77	Baja Probabilidad
BRA	Tadarimana	Reserva de la Biósfera UNESCO-MAB	95.43	Observación
BRA	Taihantesu	Reserva de la Biósfera UNESCO-MAB	52.63	Observación
BRA	Takuaraty/Yvykuarusu	Reserva de la Biósfera UNESCO-MAB	25.76	Atención
BRA	Tembé	Reserva de la Biósfera UNESCO-MAB	10.67	Observación
BRA	Truaru	Reserva de la Biósfera UNESCO-MAB	60.04	Baja Probabilidad
BRA	Vanuire	Reserva de la Biósfera UNESCO-MAB	7.12	Baja Probabilidad
BRA	Xambioá	Reserva de la Biósfera UNESCO-MAB	33.39	Observación
BRA	Xukuru	Reserva de la Biósfera UNESCO-MAB	277.72	Alerta
BRA	Turé/Mariquita	Reserva de la Biósfera UNESCO-MAB	1.49	Baja Probabilidad
BRA	Morro dos Cavalos	Reserva de la Biósfera UNESCO-MAB	19.96	Baja Probabilidad
BRA	Mangueirinha	Reserva de la Biósfera UNESCO-MAB	172.80	Observación

BRA	Kaxinawá do Rio Humaitá	Reserva de la Biósfera UNESCO-MAB	1,288.08	Atención
BRA	Porquinhos	Reserva de la Biósfera UNESCO-MAB	794.12	Observación
BRA	Kampa e Isolados do Rio Envira	Reserva de la Biósfera UNESCO-MAB	2,329.23	Atención
BRA	Toldo Pinhal	Reserva de la Biósfera UNESCO-MAB	8.87	Baja Probabilidad
BRA	Kampa do Rio Amonea	Reserva de la Biósfera UNESCO-MAB	862.54	Alerta
BRA	Nukini	Reserva de la Biósfera UNESCO-MAB	319.96	Baja Probabilidad
BRA	Cana Brava/Guajajara	Reserva de la Biósfera UNESCO-MAB	1,355.68	Observación
BRA	Taunay/Ipegue	Reserva de la Biósfera UNESCO-MAB	88.11	Alerta Máxima
BRA	Pimentel Barbosa	Reserva de la Biósfera UNESCO-MAB	3,276.49	Alerta Máxima
BRA	Katukina/Kaxinawá	Reserva de la Biósfera UNESCO-MAB	232.41	Atención
BRA	Acimã	Reserva de la Biósfera UNESCO-MAB	406.21	Baja Probabilidad
BRA	Água Preta/Inari	Reserva de la Biósfera UNESCO-MAB	1,397.35	Atención
BRA	Seruini/Mariene	Reserva de la Biósfera UNESCO-MAB	1,448.84	Baja Probabilidad
BRA	Peneri/Tacaquiri	Reserva de la Biósfera UNESCO-MAB	1,898.11	Atención
BRA	Catipari/Mamoria	Reserva de la Biósfera UNESCO-MAB	1,149.62	Baja Probabilidad
BRA	Maraã Urubaxi	Reserva de la Biósfera UNESCO-MAB	943.11	Baja Probabilidad
BRA	Parana do Paricá	Reserva de la Biósfera UNESCO-MAB	80.05	Baja Probabilidad
BRA	Rio Biá	Reserva de la Biósfera UNESCO-MAB	11,856.33	Baja Probabilidad
BRA	Paumari do Rio Ituxi	Reserva de la Biósfera UNESCO-MAB	75.65	Baja Probabilidad
BRA	Boca do Acre	Reserva de la Biósfera UNESCO-MAB	265.88	Atención
BRA	Cuiu-Cuiu	Reserva de la Biósfera UNESCO-MAB	364.35	Atención
BRA	Paumari do Lago Marahã	Reserva de la Biósfera UNESCO-MAB	1,186.84	Atención
BRA	Cacau do Tarauaca	Reserva de la Biósfera UNESCO-MAB	286.51	Baja Probabilidad
BRA	Estrela da Paz	Reserva de la Biósfera UNESCO-MAB	125.78	Baja Probabilidad
BRA	Évare II	Reserva de la Biósfera UNESCO-MAB	1,726.95	Baja Probabilidad
BRA	Lago Aiapua	Reserva de la Biósfera UNESCO-MAB	239.36	Baja Probabilidad
BRA	Nhamundá/Mapuera	Reserva de la Biósfera UNESCO-MAB	10,490.15	Observación
BRA	Marajai	Reserva de la Biósfera UNESCO-MAB	9.80	Baja Probabilidad
BRA	Meria	Reserva de la Biósfera UNESCO-MAB	5.83	Atención
BRA	Barreira da Missão	Reserva de la Biósfera UNESCO-MAB	19.01	Baja Probabilidad
BRA	Patauá	Reserva de la Biósfera UNESCO-MAB	6.16	Baja Probabilidad
BRA	Natal/Felicidade	Reserva de la Biósfera UNESCO-MAB	3.34	Baja Probabilidad
BRA	São Pedro	Reserva de la Biósfera UNESCO-MAB	6.16	Atención
BRA	Miguel/Josefa	Reserva de la Biósfera UNESCO-MAB	16.28	Atención
BRA	Igarapé Grande	Reserva de la Biósfera UNESCO-MAB	11.90	Baja Probabilidad
BRA	Tupã-Supé	Reserva de la Biósfera UNESCO-MAB	85.86	Baja Probabilidad
BRA	Cuia	Reserva de la Biósfera UNESCO-MAB	13.43	Atención
BRA	Vale do Javari	Reserva de la Biósfera UNESCO-MAB	85,341.08	Atención
BRA	Tukuna Porto Espiritual	Reserva de la Biósfera UNESCO-MAB	29.65	Baja Probabilidad
BRA	Mawetek	Reserva de la Biósfera UNESCO-MAB	1,155.18	Baja Probabilidad
BRA	São Leopoldo	Reserva de la Biósfera UNESCO-MAB	724.05	Atención
BRA	Buriti	Reserva de la Biósfera UNESCO-MAB	20.89	Observación
BRA	Guarani do Ribeirão Silveira	Reserva de la Biósfera UNESCO-MAB	7.90	Baja Probabilidad
BRA	Sarauá	Reserva de la Biósfera UNESCO-MAB	186.02	Alerta
BRA	Itaóca	Reserva de la Biósfera UNESCO-MAB	5.30	Baja Probabilidad
BRA	Krikati	Reserva de la Biósfera UNESCO-MAB	1,450.69	Observación

BRA	Lago Jauari	Reserva de la Biósfera UNESCO-MAB	120.30	Baja Probabilidad
BRA	Nova Esperança do Rio Jandiatuba	Reserva de la Biósfera UNESCO-MAB	199.09	Atención
BRA	Ofayé-Xavante	Reserva de la Biósfera UNESCO-MAB	19.38	Baja Probabilidad
BRA	Panambizinho	Reserva de la Biósfera UNESCO-MAB	12.72	Observación
BRA	Paraná do Arauató	Reserva de la Biósfera UNESCO-MAB	59.01	Atención
BRA	Torá	Reserva de la Biósfera UNESCO-MAB	506.22	Baja Probabilidad
BRA	Truká	Reserva de la Biósfera UNESCO-MAB	15.35	Observación
BRA	Truká	Reserva de la Biósfera UNESCO-MAB	43.17	Observación
BRA	Rio Téa	Reserva de la Biósfera UNESCO-MAB	4,110.77	Baja Probabilidad
BRA	Pirineus de Souza	Reserva de la Biósfera UNESCO-MAB	284.46	Alerta Máxima
BRA	Acapuri de Cima	Reserva de la Biósfera UNESCO-MAB	198.74	Baja Probabilidad
BRA	Zuruahã	Reserva de la Biósfera UNESCO-MAB	2,381.22	Baja Probabilidad
BRA	Maraiwatsede	Reserva de la Biósfera UNESCO-MAB	1,653.53	Observación
BRA	Urubu Branco	Reserva de la Biósfera UNESCO-MAB	1,676.68	Alerta Máxima
BRA	Carretão II	Reserva de la Biósfera UNESCO-MAB	0.80	Baja Probabilidad
BRA	Kraolandia	Reserva de la Biósfera UNESCO-MAB	3,058.37	Observación
BRA	Nambikwara	Reserva de la Biósfera UNESCO-MAB	10,100.60	Alerta Máxima
BRA	Fazenda Guarani	Reserva de la Biósfera UNESCO-MAB	34.19	Atención
BRA	Jarudore	Reserva de la Biósfera UNESCO-MAB	47.69	Baja Probabilidad
BRA	Karajá de Aruanã II	Reserva de la Biósfera UNESCO-MAB	8.94	Baja Probabilidad
BRA	Paumari do Lago Paricá	Reserva de la Biósfera UNESCO-MAB	157.93	Baja Probabilidad
BRA	Fortaleza do Castanho	Reserva de la Biósfera UNESCO-MAB	27.53	Baja Probabilidad
BRA	Paumari do Lago Manissuã	Reserva de la Biósfera UNESCO-MAB	229.69	Baja Probabilidad
BRA	Coata-Laranjal	Reserva de la Biósfera UNESCO-MAB	11,529.05	Observación
BRA	Apurinã Igarapé Tauamirim	Reserva de la Biósfera UNESCO-MAB	1,004.67	Baja Probabilidad
BRA	Campinas/Katukina	Reserva de la Biósfera UNESCO-MAB	335.73	Baja Probabilidad
BRA	Ilha do Camaleão	Reserva de la Biósfera UNESCO-MAB	1.65	Baja Probabilidad
BRA	Lago do Beruri	Reserva de la Biósfera UNESCO-MAB	42.75	Baja Probabilidad
BRA	Batovi	Reserva de la Biósfera UNESCO-MAB	50.42	Baja Probabilidad
BRA	Igarapé do Caucho	Reserva de la Biósfera UNESCO-MAB	121.03	Baja Probabilidad
BRA	Parque do Araguaia	Reserva de la Biósfera UNESCO-MAB	13,594.38	Observación
BRA	Kapinawá	Reserva de la Biósfera UNESCO-MAB	124.05	Observación
BRA	Marechal Rondon	Reserva de la Biósfera UNESCO-MAB	1,001.07	Observación
BRA	Ventarra	Reserva de la Biósfera UNESCO-MAB	7.73	Baja Probabilidad
BRA	Massaco	Reserva de la Biósfera UNESCO-MAB	4,200.67	Observación
BRA	Sucuriy	Reserva de la Biósfera UNESCO-MAB	5.35	Observación
BRA	Jaminawa Arara do Rio Bagé	Reserva de la Biósfera UNESCO-MAB	288.65	Atención
BRA	Aldeia Kondá	Reserva de la Biósfera UNESCO-MAB	23.20	Atención
BRA	Capivari	Reserva de la Biósfera UNESCO-MAB	0.43	Baja Probabilidad
BRA	Guarani Barra do Ouro	Reserva de la Biósfera UNESCO-MAB	22.68	Baja Probabilidad
BRA	Barata Livramento	Reserva de la Biósfera UNESCO-MAB	128.79	Baja Probabilidad
BRA	Kaxinawá do Rio Jordão	Reserva de la Biósfera UNESCO-MAB	894.21	Observación
BRA	Kaxinawá Ashaninka do Rio Breu	Reserva de la Biósfera UNESCO-MAB	312.35	Alerta
BRA	Kaxinawá da Praia do Carapanã	Reserva de la Biósfera UNESCO-MAB	606.46	Atención
BRA	Geralda Toco Preto	Reserva de la Biósfera UNESCO-MAB	185.18	Observación
BRA	Bakairi	Reserva de la Biósfera UNESCO-MAB	626.60	Observación

BRA	Anambé	Reserva de la Biósfera UNESCO-MAB	85.95	Observación
BRA	Laranjinha	Reserva de la Biósfera UNESCO-MAB	2.91	Baja Probabilidad
BRA	Roosevelt	Reserva de la Biósfera UNESCO-MAB	2,297.64	Atención
BRA	Moskow	Reserva de la Biósfera UNESCO-MAB	141.91	Baja Probabilidad
BRA	Muriru	Reserva de la Biósfera UNESCO-MAB	55.47	Baja Probabilidad
BRA	Urucu/Juruá	Reserva de la Biósfera UNESCO-MAB	127.50	Observación
BRA	Baia do Guató	Reserva de la Biósfera UNESCO-MAB	191.79	Observación
BRA	Varzinha	Reserva de la Biósfera UNESCO-MAB	7.77	Baja Probabilidad
BRA	Buritizinho	Reserva de la Biósfera UNESCO-MAB	0.10	Baja Probabilidad
BRA	Estivadinho	Reserva de la Biósfera UNESCO-MAB	20.34	Observación
BRA	Figueiras	Reserva de la Biósfera UNESCO-MAB	98.54	Alerta
BRA	Morro Branco	Reserva de la Biósfera UNESCO-MAB	0.49	Baja Probabilidad
BRA	Parati-Mirim	Reserva de la Biósfera UNESCO-MAB	0.85	Baja Probabilidad
BRA	Peruíbe	Reserva de la Biósfera UNESCO-MAB	4.81	Baja Probabilidad
BRA	Pilad Rebuá	Reserva de la Biósfera UNESCO-MAB	2.17	Observación
BRA	Queimadas	Reserva de la Biósfera UNESCO-MAB	29.88	Baja Probabilidad
BRA	Sai-Cinza	Reserva de la Biósfera UNESCO-MAB	1,249.50	Observación
BRA	Araribá	Reserva de la Biósfera UNESCO-MAB	19.36	Baja Probabilidad
BRA	Aldeia Limão Verde	Reserva de la Biósfera UNESCO-MAB	6.87	Atención
BRA	Ananás	Reserva de la Biósfera UNESCO-MAB	26.12	Baja Probabilidad
BRA	Apucarana	Reserva de la Biósfera UNESCO-MAB	56.14	Atención
BRA	Araweté Igarapé Ipixuna	Reserva de la Biósfera UNESCO-MAB	9,409.18	Baja Probabilidad
BRA	Boa Vista Sertão do Promirim	Reserva de la Biósfera UNESCO-MAB	9.52	Baja Probabilidad
BRA	Caiçara/Ilha de São Pedro	Reserva de la Biósfera UNESCO-MAB	38.09	Baja Probabilidad
BRA	Cajueiro	Reserva de la Biósfera UNESCO-MAB	44.68	Baja Probabilidad
BRA	Icatu	Reserva de la Biósfera UNESCO-MAB	3.19	Baja Probabilidad
BRA	Jabuti	Reserva de la Biósfera UNESCO-MAB	142.23	Baja Probabilidad
BRA	Jaguari	Reserva de la Biósfera UNESCO-MAB	4.43	Baja Probabilidad
BRA	Jarara	Reserva de la Biósfera UNESCO-MAB	5.01	Atención
BRA	Kaxinawá Colônia Vinte e Sete	Reserva de la Biósfera UNESCO-MAB	1.05	Baja Probabilidad
BRA	Kiriri	Reserva de la Biósfera UNESCO-MAB	123.10	Baja Probabilidad
BRA	Lagoa dos Brincos	Reserva de la Biósfera UNESCO-MAB	17.79	Baja Probabilidad
BRA	Lalima	Reserva de la Biósfera UNESCO-MAB	29.37	Alerta
BRA	Ligeiro	Reserva de la Biósfera UNESCO-MAB	45.28	Baja Probabilidad
BRA	Mãe Maria	Reserva de la Biósfera UNESCO-MAB	628.90	Observación
BRA	Ouro	Reserva de la Biósfera UNESCO-MAB	138.01	Baja Probabilidad
BRA	Pirakua	Reserva de la Biósfera UNESCO-MAB	23.60	Atención
BRA	Pium	Reserva de la Biósfera UNESCO-MAB	45.62	Baja Probabilidad
BRA	Ponta da Serra	Reserva de la Biósfera UNESCO-MAB	155.51	Baja Probabilidad
BRA	Rancho Jacaré	Reserva de la Biósfera UNESCO-MAB	7.79	Atención
BRA	Rio Branco Itanhaém	Reserva de la Biósfera UNESCO-MAB	28.68	Baja Probabilidad
BRA	Rio Branco	Reserva de la Biósfera UNESCO-MAB	2,363.25	Observación
BRA	Rio Guaporé	Reserva de la Biósfera UNESCO-MAB	1,159.75	Atención
BRA	Rio Mequens	Reserva de la Biósfera UNESCO-MAB	1,077.73	Baja Probabilidad
BRA	Sagarana	Reserva de la Biósfera UNESCO-MAB	181.85	Atención
BRA	São Jeronimo	Reserva de la Biósfera UNESCO-MAB	13.55	Atención

BRA	Serra da Moça	Reserva de la Biósfera UNESCO-MAB	113.59	Baja Probabilidad
BRA	Serra do Itatins	Reserva de la Biósfera UNESCO-MAB	12.13	Baja Probabilidad
BRA	Sete Cerros	Reserva de la Biósfera UNESCO-MAB	87.97	Atención
BRA	Sete de Setembro	Reserva de la Biósfera UNESCO-MAB	2,477.97	Observación
BRA	Taquaperi	Reserva de la Biósfera UNESCO-MAB	17.96	Baja Probabilidad
BRA	Tibagy/Mococa	Reserva de la Biósfera UNESCO-MAB	8.42	Baja Probabilidad
BRA	Trocará	Reserva de la Biósfera UNESCO-MAB	216.32	Observación
BRA	Tubarão Latunde	Reserva de la Biósfera UNESCO-MAB	1,167.41	Alerta Máxima
BRA	Umutina	Reserva de la Biósfera UNESCO-MAB	276.10	Baja Probabilidad
BRA	Vargem Alegre	Reserva de la Biósfera UNESCO-MAB	9.82	Observación
BRA	Xerente	Reserva de la Biósfera UNESCO-MAB	1,652.16	Observación
BRA	Xikrin do Rio Catete	Reserva de la Biósfera UNESCO-MAB	4,360.49	Observación
BRA	Zoró	Reserva de la Biósfera UNESCO-MAB	3,555.63	Atención
BRA	Caieiras Velha II	Reserva de la Biósfera UNESCO-MAB	0.57	Baja Probabilidad
BRA	Alto Rio Purus	Reserva de la Biósfera UNESCO-MAB	2,621.60	Observación
BRA	Cachoeirinha	Reserva de la Biósfera UNESCO-MAB	363.07	Alerta Máxima
BRA	Cachoeirinha	Reserva de la Biósfera UNESCO-MAB	27.35	Alerta
BRA	Bacurizinho	Reserva de la Biósfera UNESCO-MAB	826.60	Observación
BRA	Xakriabá Rancharia	Reserva de la Biósfera UNESCO-MAB	67.95	Atención
BRA	Krukutu	Reserva de la Biósfera UNESCO-MAB	0.28	Baja Probabilidad
BRA	Karitiana	Reserva de la Biósfera UNESCO-MAB	897.22	Baja Probabilidad
BRA	Guarani da Barragem	Reserva de la Biósfera UNESCO-MAB	0.31	Baja Probabilidad
BRA	Vale do Guaporé	Reserva de la Biósfera UNESCO-MAB	2,406.69	Observación
BRA	Wawi	Reserva de la Biósfera UNESCO-MAB	1,500.35	Observación
BRA	Guajahã	Reserva de la Biósfera UNESCO-MAB	50.30	Baja Probabilidad
BRA	Rio Apaporis	Reserva de la Biósfera UNESCO-MAB	1,070.35	Baja Probabilidad
BRA	Juma	Reserva de la Biósfera UNESCO-MAB	384.81	Baja Probabilidad
BRA	São Pedro do Sepatini	Reserva de la Biósfera UNESCO-MAB	276.01	Baja Probabilidad
BRA	Vui-Uata-In	Reserva de la Biósfera UNESCO-MAB	1,215.81	Alerta
BRA	Macarrão	Reserva de la Biósfera UNESCO-MAB	434.59	Baja Probabilidad
BRA	Andirá-Marau	Reserva de la Biósfera UNESCO-MAB	7,905.80	Observación
BRA	Apurinã Km 124 BR-317	Reserva de la Biósfera UNESCO-MAB	422.86	Atención
BRA	Tenharim Marmelos	Reserva de la Biósfera UNESCO-MAB	4,983.72	Atención
BRA	Caititu	Reserva de la Biósfera UNESCO-MAB	3,097.08	Baja Probabilidad
BRA	Camicua	Reserva de la Biósfera UNESCO-MAB	583.95	Atención
BRA	Gavião	Reserva de la Biósfera UNESCO-MAB	83.95	Atención
BRA	Miratu	Reserva de la Biósfera UNESCO-MAB	139.20	Baja Probabilidad
BRA	Nove de Janeiro	Reserva de la Biósfera UNESCO-MAB	2,294.24	Atención
BRA	Uati-Paraná	Reserva de la Biósfera UNESCO-MAB	1,291.93	Baja Probabilidad
BRA	Waimiri-Atroari	Reserva de la Biósfera UNESCO-MAB	25,897.23	Baja Probabilidad
BRA	Jaquiri	Reserva de la Biósfera UNESCO-MAB	19.18	Baja Probabilidad
BRA	Itaitinga	Reserva de la Biósfera UNESCO-MAB	1.36	Baja Probabilidad
BRA	Paracuhuba	Reserva de la Biósfera UNESCO-MAB	9.39	Atención
BRA	Trincheira	Reserva de la Biósfera UNESCO-MAB	17.41	Atención
BRA	Padre	Reserva de la Biósfera UNESCO-MAB	7.98	Baja Probabilidad
BRA	Cajuhiri Atravessado	Reserva de la Biósfera UNESCO-MAB	125.28	Atención

BRA	Poyanawa	Reserva de la Biósfera UNESCO-MAB	244.92	Baja Probabilidad
BRA	Terra Vermelha	Reserva de la Biósfera UNESCO-MAB	68.13	Atención
BRA	Tukuna Umariaçu	Reserva de la Biósfera UNESCO-MAB	48.56	Atención
BRA	Fortaleza do Patauá	Reserva de la Biósfera UNESCO-MAB	7.61	Baja Probabilidad
BRA	Ibirama-La Klanô	Reserva de la Biósfera UNESCO-MAB	370.05	Baja Probabilidad
BRA	Kariri-Xocó	Reserva de la Biósfera UNESCO-MAB	2.48	Baja Probabilidad
BRA	Porto Lindo	Reserva de la Biósfera UNESCO-MAB	16.70	Atención
BRA	Alto Tarauacá	Reserva de la Biósfera UNESCO-MAB	1,423.71	Baja Probabilidad
BRA	Deni	Reserva de la Biósfera UNESCO-MAB	15,282.09	Atención
BRA	Guarani de Águas Brancas	Reserva de la Biósfera UNESCO-MAB	2.19	Baja Probabilidad
BRA	Inawebohona	Reserva de la Biósfera UNESCO-MAB	3,773.37	Alerta Máxima
BRA	Kumaru do Lago Ualá	Reserva de la Biósfera UNESCO-MAB	799.12	Baja Probabilidad
BRA	Lauro Sodré	Reserva de la Biósfera UNESCO-MAB	94.85	Baja Probabilidad
BRA	Nonoai	Reserva de la Biósfera UNESCO-MAB	198.48	Atención
BRA	Rio Urubu	Reserva de la Biósfera UNESCO-MAB	275.60	Baja Probabilidad
BRA	Rio Jumas	Reserva de la Biósfera UNESCO-MAB	94.77	Baja Probabilidad
BRA	Potrero Guaçu	Reserva de la Biósfera UNESCO-MAB	40.26	Baja Probabilidad
BRA	Serrinha	Reserva de la Biósfera UNESCO-MAB	117.53	Atención
BRA	Toldo Imbu	Reserva de la Biósfera UNESCO-MAB	19.17	Baja Probabilidad
BRA	Médio Rio Negro I	Reserva de la Biósfera UNESCO-MAB	17,767.97	Baja Probabilidad
BRA	Potiguara de Monte-Mor	Reserva de la Biósfera UNESCO-MAB	75.86	Atención
BRA	Menku	Reserva de la Biósfera UNESCO-MAB	449.97	Alerta
BRA	Guyraroká	Reserva de la Biósfera UNESCO-MAB	114.35	Baja Probabilidad
BRA	Tekoha Anetete	Reserva de la Biósfera UNESCO-MAB	17.22	Atención
BRA	Chão Preto	Reserva de la Biósfera UNESCO-MAB	126.78	Observación
BRA	Parabubure	Reserva de la Biósfera UNESCO-MAB	2,249.85	Observación
BRA	Ubawawe	Reserva de la Biósfera UNESCO-MAB	519.13	Observación
BRA	Canauanim	Reserva de la Biósfera UNESCO-MAB	114.52	Baja Probabilidad
BRA	Malacacheta	Reserva de la Biósfera UNESCO-MAB	285.50	Baja Probabilidad
BRA	Tabalascada	Reserva de la Biósfera UNESCO-MAB	130.02	Baja Probabilidad
BRA	Santa Inez	Reserva de la Biósfera UNESCO-MAB	301.54	Baja Probabilidad
BRA	Avá-Canoeiro	Reserva de la Biósfera UNESCO-MAB	387.03	Observación
BRA	Yvyporã Laranjinha	Reserva de la Biósfera UNESCO-MAB	12.39	Baja Probabilidad
BRA	Ñande Ru Marangatu	Reserva de la Biósfera UNESCO-MAB	93.22	Atención
BRA	Arara do Igarapé Humaitá	Reserva de la Biósfera UNESCO-MAB	874.60	Atención
BRA	Xapecó	Reserva de la Biósfera UNESCO-MAB	155.89	Observación
BRA	Sapotal	Reserva de la Biósfera UNESCO-MAB	12.65	Baja Probabilidad
BRA	Évare I	Reserva de la Biósfera UNESCO-MAB	5,486.82	Atención
BRA	Raposa Serra do Sol	Reserva de la Biósfera UNESCO-MAB	17,448.58	Observación
BRA	Awa	Reserva de la Biósfera UNESCO-MAB	1,169.86	Observación
BRA	Caru	Reserva de la Biósfera UNESCO-MAB	1,708.75	Alerta
BRA	Rio Omerê	Reserva de la Biósfera UNESCO-MAB	261.70	Baja Probabilidad
BRA	Parana do Boa Boa	Reserva de la Biósfera UNESCO-MAB	2,445.12	Baja Probabilidad
BRA	Uneiuxi	Reserva de la Biósfera UNESCO-MAB	4,027.06	Baja Probabilidad
BRA	Riozinho do Alto Envira	Reserva de la Biósfera UNESCO-MAB	2,607.97	Baja Probabilidad
BRA	Guarani do Araça'i	Reserva de la Biósfera UNESCO-MAB	27.42	Baja Probabilidad

BRA	Apyterewa	Reserva de la Biósfera UNESCO-MAB	7,738.16	Observación
BRA	Capoto/Jarina	Reserva de la Biósfera UNESCO-MAB	6,345.09	Observación
BRA	Trincheira Bacaja	Reserva de la Biósfera UNESCO-MAB	16,546.63	Alerta Máxima
BRA	Parque do Xingu	Reserva de la Biósfera UNESCO-MAB	26,435.78	Observación
BRA	Zo'e	Reserva de la Biósfera UNESCO-MAB	6,688.18	Baja Probabilidad
BRA	Pankararu	Reserva de la Biósfera UNESCO-MAB	83.83	Observación
BRA	Entre Serras	Reserva de la Biósfera UNESCO-MAB	75.55	Baja Probabilidad
BRA	Apinayé	Reserva de la Biósfera UNESCO-MAB	1,417.55	Observación
BRA	Ibirama	Reserva de la Biósfera UNESCO-MAB	141.02	Baja Probabilidad
BRA	Pequizal do Naruvôtu	Reserva de la Biósfera UNESCO-MAB	279.42	Observación
BRA	Taquara	Reserva de la Biósfera UNESCO-MAB	97.46	Observación
BRA	Caieiras Velha	Reserva de la Biósfera UNESCO-MAB	29.95	Atención
BRA	Uru-Eu-Wau-Wau	Reserva de la Biósfera UNESCO-MAB	18,695.04	Atención
BRA	Pirahã	Reserva de la Biósfera UNESCO-MAB	3,469.83	Observación
BRA	Diahui	Reserva de la Biósfera UNESCO-MAB	473.89	Baja Probabilidad
BRA	Rio Gregório	Reserva de la Biósfera UNESCO-MAB	1,871.30	Baja Probabilidad
BRA	Mapari	Reserva de la Biósfera UNESCO-MAB	1,574.00	Baja Probabilidad
BRA	Alto Rio Guamá	Reserva de la Biósfera UNESCO-MAB	2,821.94	Observación
BRA	Alto Turiaçu	Reserva de la Biósfera UNESCO-MAB	5,294.00	Observación
BRA	Kayabi	Reserva de la Biósfera UNESCO-MAB	10,539.54	Observación
BRA	Munduruku	Reserva de la Biósfera UNESCO-MAB	23,860.09	Observación
BRA	Cayabi	Reserva de la Biósfera UNESCO-MAB	1,108.35	Alerta
BRA	Baú	Reserva de la Biósfera UNESCO-MAB	15,384.85	Observación
BRA	Porto Limoeiro	Reserva de la Biósfera UNESCO-MAB	49.96	Baja Probabilidad
BRA	Amambai	Reserva de la Biósfera UNESCO-MAB	24.28	Atención
BRA	Imbiriba	Reserva de la Biósfera UNESCO-MAB	4.09	Baja Probabilidad
BRA	Wassu-Cocal	Reserva de la Biósfera UNESCO-MAB	27.41	Observación
BRA	Yvy-katu	Reserva de la Biósfera UNESCO-MAB	94.87	Baja Probabilidad
BRA	Caarapó	Reserva de la Biósfera UNESCO-MAB	36.23	Observación
BRA	Manoki	Reserva de la Biósfera UNESCO-MAB	2,519.39	Observación
BRA	Irantxe	Reserva de la Biósfera UNESCO-MAB	455.51	Observación
BRA	Itixi Mitari	Reserva de la Biósfera UNESCO-MAB	1,822.73	Baja Probabilidad
BRA	Apurinã do Igarapé São João	Reserva de la Biósfera UNESCO-MAB	182.47	Baja Probabilidad
BRA	Menkragnotí	Reserva de la Biósfera UNESCO-MAB	49,304.21	Observación
BRA	Mamoadate	Reserva de la Biósfera UNESCO-MAB	3,129.29	Atención
BRA	Cabeceira do Rio Acre	Reserva de la Biósfera UNESCO-MAB	790.89	Atención
BRA	Uirapuru	Reserva de la Biósfera UNESCO-MAB	216.66	Observación
BRA	Paresi	Reserva de la Biósfera UNESCO-MAB	5,622.65	Alerta Máxima
BRA	Utiariti	Reserva de la Biósfera UNESCO-MAB	4,098.28	Alerta Máxima
BRA	Tirecatinga	Reserva de la Biósfera UNESCO-MAB	1,304.81	Alerta Máxima
BRA	Juininha	Reserva de la Biósfera UNESCO-MAB	703.25	Atención
BRA	Cantagalo	Reserva de la Biósfera UNESCO-MAB	2.84	Baja Probabilidad
BRA	São Marcos - MT	Reserva de la Biósfera UNESCO-MAB	1,742.11	Alerta Máxima
BRA	Merure	Reserva de la Biósfera UNESCO-MAB	827.86	Alerta Máxima
BRA	Anaro	Reserva de la Biósfera UNESCO-MAB	304.61	Baja Probabilidad
BRA	São Marcos - RR	Reserva de la Biósfera UNESCO-MAB	6,510.66	Observación

BRA	Toldo Chimbangue II	Reserva de la Biósfera UNESCO-MAB	9.68	Baja Probabilidad
BRA	Toldo Chimbangue	Reserva de la Biósfera UNESCO-MAB	10.20	Baja Probabilidad
BRA	Toldo Pinhal	Reserva de la Biósfera UNESCO-MAB	48.50	Baja Probabilidad
BRA	Governador	Reserva de la Biósfera UNESCO-MAB	421.05	Observación
BRA	Votouro	Reserva de la Biósfera UNESCO-MAB	33.61	Baja Probabilidad
BRA	Guarani Votouro	Reserva de la Biósfera UNESCO-MAB	7.08	Baja Probabilidad
BRA	Nioaque	Reserva de la Biósfera UNESCO-MAB	29.52	Observación
BRA	Bacurizinho	Reserva de la Biósfera UNESCO-MAB	1,341.21	Observación
BRA	Sororó	Reserva de la Biósfera UNESCO-MAB	260.95	Observación
BRA	Guasuti	Reserva de la Biósfera UNESCO-MAB	9.38	Atención
BRA	Inhacorá	Reserva de la Biósfera UNESCO-MAB	28.38	Baja Probabilidad
BRA	Águas Belas	Reserva de la Biósfera UNESCO-MAB	12.03	Baja Probabilidad
BRA	Barra Velha	Reserva de la Biósfera UNESCO-MAB	90.71	Baja Probabilidad
BRA	Limão Verde	Reserva de la Biósfera UNESCO-MAB	52.37	Observación
BRA	Yanomami	Reserva de la Biósfera UNESCO-MAB	95,631.25	Atención
BRA	Kariri-Xocó	Reserva de la Biósfera UNESCO-MAB	46.93	Observación
BRA	Igarapé Capana	Reserva de la Biósfera UNESCO-MAB	1,293.05	Baja Probabilidad
BRA	Pacaas Novas	Reserva de la Biósfera UNESCO-MAB	2,812.97	Observación
BRA	Tarumã	Reserva de la Biósfera UNESCO-MAB	21.71	Baja Probabilidad
BRA	Morro Alto	Reserva de la Biósfera UNESCO-MAB	8.92	Baja Probabilidad
BRA	Pindoty	Reserva de la Biósfera UNESCO-MAB	32.93	Baja Probabilidad
BRA	Pirai	Reserva de la Biósfera UNESCO-MAB	30.16	Baja Probabilidad
BRA	Arary	Reserva de la Biósfera UNESCO-MAB	407.28	Atención
BRA	São Francisco do Canimari	Reserva de la Biósfera UNESCO-MAB	33.33	Baja Probabilidad
BRA	Maraitá	Reserva de la Biósfera UNESCO-MAB	530.74	Observación
BRA	Espírito Santo	Reserva de la Biósfera UNESCO-MAB	338.40	Baja Probabilidad
BRA	Ariramba	Reserva de la Biósfera UNESCO-MAB	103.63	Baja Probabilidad
BRA	Lago Capanã	Reserva de la Biósfera UNESCO-MAB	63.26	Baja Probabilidad
BRA	Xapecó (Pinhalzinho-Canhadao)	Reserva de la Biósfera UNESCO-MAB	6.61	Observación
BRA	Maranduba	Reserva de la Biósfera UNESCO-MAB	3.75	Atención
BRA	Coroa Vermelha	Reserva de la Biósfera UNESCO-MAB	14.95	Baja Probabilidad
BRA	Boa Vista - AM	Reserva de la Biósfera UNESCO-MAB	2.04	Baja Probabilidad
BRA	Jaraguá	Reserva de la Biósfera UNESCO-MAB	0.02	Baja Probabilidad
BRA	Tingui Botó	Reserva de la Biósfera UNESCO-MAB	102.64	Observación
BRA	Ilha da Cotinga	Reserva de la Biósfera UNESCO-MAB	16.96	Baja Probabilidad
BRA	Tikúna de Feijoal	Reserva de la Biósfera UNESCO-MAB	414.97	Atención
BRA	Parque do Aripuanã	Reserva de la Biósfera UNESCO-MAB	16,007.97	Alerta Máxima
BRA	Enawene-Nawe	Reserva de la Biósfera UNESCO-MAB	7,459.10	Observación
BRA	Igarapé Lourdes	Reserva de la Biósfera UNESCO-MAB	1,962.86	Atención
BRA	Apipica	Reserva de la Biósfera UNESCO-MAB	6.53	Atención
BRA	Arara da Volta Grande do Xingu	Reserva de la Biósfera UNESCO-MAB	255.14	Observación
BRA	Betania	Reserva de la Biósfera UNESCO-MAB	1,225.89	Observación
BRA	Guató	Reserva de la Biósfera UNESCO-MAB	109.91	Baja Probabilidad
BRA	Escondido	Reserva de la Biósfera UNESCO-MAB	1,688.34	Atención
BRA	Japuira	Reserva de la Biósfera UNESCO-MAB	1,544.86	Alerta
BRA	Erikbaktsa	Reserva de la Biósfera UNESCO-MAB	810.98	Alerta Máxima

BRA	Mundo Verde/Cachoeirinha	Reserva de la Biósfera UNESCO-MAB	6.06	Atención
BRA	Arara do Rio Amonia	Reserva de la Biósfera UNESCO-MAB	207.53	Atención
BRA	Mbiguaçu	Reserva de la Biósfera UNESCO-MAB	0.59	Baja Probabilidad
BRA	Tikuna de Santo Antonio	Reserva de la Biósfera UNESCO-MAB	10.66	Baja Probabilidad
BRA	Lago do Marinheiro	Reserva de la Biósfera UNESCO-MAB	35.80	Atención
BRA	Banawá	Reserva de la Biósfera UNESCO-MAB	1,925.98	Baja Probabilidad
BRA	Las Casas	Reserva de la Biósfera UNESCO-MAB	213.55	Observación
BRA	Kadiwéu	Reserva de la Biósfera UNESCO-MAB	5,382.71	Atención
BRA	Kaxarari	Reserva de la Biósfera UNESCO-MAB	1,462.90	Atención
BRA	Apurinã do Igarapé Mucuim	Reserva de la Biósfera UNESCO-MAB	732.09	Baja Probabilidad
BRA	Monte Caseros	Reserva de la Biósfera UNESCO-MAB	11.13	Atención
BRA	Bom Intento	Reserva de la Biósfera UNESCO-MAB	15.09	Baja Probabilidad
BRA	Balaio	Reserva de la Biósfera UNESCO-MAB	2,570.41	Baja Probabilidad
BRA	Pitaguary	Reserva de la Biósfera UNESCO-MAB	17.30	Observación
BRA	Uaça	Reserva de la Biósfera UNESCO-MAB	4,700.95	Atención
BRA	São Domingos do Jacapari e Estação	Reserva de la Biósfera UNESCO-MAB	1,347.83	Atención
BRA	Tabocal	Reserva de la Biósfera UNESCO-MAB	9.05	Atención
BRA	Comboios	Reserva de la Biósfera UNESCO-MAB	38.75	Baja Probabilidad
BRA	Tupiniquim	Reserva de la Biósfera UNESCO-MAB	142.87	Atención
BRA	Lago do Correio	Reserva de la Biósfera UNESCO-MAB	132.19	Atención
BRA	Xipaya	Reserva de la Biósfera UNESCO-MAB	1,785.45	Observación
BRA	Arroio-Korá	Reserva de la Biósfera UNESCO-MAB	71.77	Atención
BRA	Sararé	Reserva de la Biósfera UNESCO-MAB	674.49	Alerta Máxima
BRA	Trombetas/Mapuera	Reserva de la Biósfera UNESCO-MAB	39,701.05	Atención
BRA	Prosperidade	Reserva de la Biósfera UNESCO-MAB	55.71	Baja Probabilidad
BRA	Tenharim Marmelos (Gleba B)	Reserva de la Biósfera UNESCO-MAB	4,749.50	Atención
BRA	São Sebastião	Reserva de la Biósfera UNESCO-MAB	601.53	Atención
BRA	Jarawara/Jamamadi/Kanamati	Reserva de la Biósfera UNESCO-MAB	3,889.60	Atención
BRA	Cacique Fontoura	Reserva de la Biósfera UNESCO-MAB	323.26	Observación
BRA	São Domingos - MT	Reserva de la Biósfera UNESCO-MAB	58.47	Observación
BRA	Santa Cruz de Nova Aliança	Reserva de la Biósfera UNESCO-MAB	59.69	Atención
BRA	Barro Alto	Reserva de la Biósfera UNESCO-MAB	19.36	Baja Probabilidad
BRA	Terena Gleba Iriri	Reserva de la Biósfera UNESCO-MAB	305.41	Alerta Máxima
BRA	Boa Vista - PR	Reserva de la Biósfera UNESCO-MAB	73.39	Atención
BRA	Uneiuxi	Reserva de la Biósfera UNESCO-MAB	5,515.00	Baja Probabilidad
BRA	Fulni-ô	Reserva de la Biósfera UNESCO-MAB	115.25	Observación
BRA	Inauini/Teuini	Reserva de la Biósfera UNESCO-MAB	4,683.22	Atención
BRA	Karipuna	Reserva de la Biósfera UNESCO-MAB	1,530.07	Observación
BRA	Caramuru/Paraguassu	Reserva de la Biósfera UNESCO-MAB	545.51	Atención
BRA	Kulina do Rio Envira	Reserva de la Biósfera UNESCO-MAB	818.96	Atención
BRA	Kaxinawá do Baixo Rio Jordão	Reserva de la Biósfera UNESCO-MAB	87.10	Atención
BRA	Xacriabá	Reserva de la Biósfera UNESCO-MAB	462.21	Atención
BRA	Médio Rio Negro II	Reserva de la Biósfera UNESCO-MAB	3,157.05	Baja Probabilidad
BRA	Kanamari do Rio Juruá	Reserva de la Biósfera UNESCO-MAB	6,017.49	Baja Probabilidad
BRA	Tenharim do Igarapé Preto	Reserva de la Biósfera UNESCO-MAB	855.89	Baja Probabilidad
BRA	Porto Praia	Reserva de la Biósfera UNESCO-MAB	47.67	Baja Probabilidad

BRA	Kararaô	Reserva de la Biósfera UNESCO-MAB	3,307.57	Observación
BRA	Tumiã	Reserva de la Biósfera UNESCO-MAB	1,240.91	Baja Probabilidad
BRA	Camadeni	Reserva de la Biósfera UNESCO-MAB	1,508.85	Atención
BRA	Kulina do Medio Jurua	Reserva de la Biósfera UNESCO-MAB	7,271.26	Observación
BRA	Jacamim	Reserva de la Biósfera UNESCO-MAB	1,931.65	Baja Probabilidad
BRA	WaiWai	Reserva de la Biósfera UNESCO-MAB	4,046.37	Baja Probabilidad
BRA	Kuruáya	Reserva de la Biósfera UNESCO-MAB	1,666.22	Observación
BRA	Cunhã-Sapucaia	Reserva de la Biósfera UNESCO-MAB	4,708.79	Atención
BRA	Boqueirão	Reserva de la Biósfera UNESCO-MAB	164.33	Baja Probabilidad
BRA	Rio dos Índios	Reserva de la Biósfera UNESCO-MAB	7.11	Baja Probabilidad
BRA	Palmas	Reserva de la Biósfera UNESCO-MAB	38.03	Observación
BRA	Rio Pindaré	Reserva de la Biósfera UNESCO-MAB	150.08	Observación
BRA	Panará	Reserva de la Biósfera UNESCO-MAB	4,989.60	Observación
BRA	Cachoeira Seca	Reserva de la Biósfera UNESCO-MAB	7,339.95	Observación
BRA	Krenrehé	Reserva de la Biósfera UNESCO-MAB	59.50	Alerta Máxima
BRA	Matintin	Reserva de la Biósfera UNESCO-MAB	217.76	Observación
BRA	Setemã	Reserva de la Biósfera UNESCO-MAB	492.53	Baja Probabilidad
BRA	Krahó-Kanela	Reserva de la Biósfera UNESCO-MAB	76.99	Alerta Máxima
BRA	Sepoti	Reserva de la Biósfera UNESCO-MAB	2,513.91	Baja Probabilidad
BRA	Tereza Cristina	Reserva de la Biósfera UNESCO-MAB	290.08	Atención
BRA	Barreirinha	Reserva de la Biósfera UNESCO-MAB	23.68	Atención
BRA	Ribeirão Silveira	Reserva de la Biósfera UNESCO-MAB	85.41	Baja Probabilidad
BRA	Alto Rio Negro	Reserva de la Biósfera UNESCO-MAB	80,030.90	Observación
BRA	Hi Merimã	Reserva de la Biósfera UNESCO-MAB	6,768.29	Baja Probabilidad
BRA	Viruá National Park	Reserva de la Biósfera UNESCO-MAB	2,149.49	Baja Probabilidad
BRA	Anavilhanas National Park	Reserva de la Biósfera UNESCO-MAB	3,502.35	Baja Probabilidad
BRA	Lund Warming	Reserva de la Biósfera UNESCO-MAB	238.65	Atención
BRA	Guaraqueçaba Ecological Station	Reserva de la Biósfera UNESCO-MAB	43.70	Baja Probabilidad
BRA	Taim Ecological Station	Reserva de la Biósfera UNESCO-MAB	109.39	Baja Probabilidad
BRA	Guaporé Biological Reserve	Reserva de la Biósfera UNESCO-MAB	6,157.92	Observación
BRA	Atlantic Forest Southeast Reserves	Reserva de la Biósfera UNESCO-MAB	4,412.60	Baja Probabilidad
BRA	Central Amazon Conservation Complex	Reserva de la Biósfera UNESCO-MAB	50,970.93	Observación
BRA	Discovery Coast Atlantic Forest Reserves	Reserva de la Biósfera UNESCO-MAB	1,350.18	Atención
BRA	Iguaçu National Park	Reserva de la Biósfera UNESCO-MAB	1,696.95	Baja Probabilidad
BRA	Pantanal Conservation Complex	Reserva de la Biósfera UNESCO-MAB	1,980.17	Atención
BRA	Environmental Protection Area of Cananéia-Iguape-Peruíbe	Reserva de la Biósfera UNESCO-MAB	2,023.08	Baja Probabilidad
BRA	Guaratuba	Reserva de la Biósfera UNESCO-MAB	383.30	Baja Probabilidad
BRA	Ilha Grande National Park	Reserva de la Biósfera UNESCO-MAB	761.38	Atención
BRA	Floresta Nacional De Mulata	Reserva de la Biósfera UNESCO-MAB	2,164.75	Observación
BRA	Reserva Particular Do Patrimônio Natural Ponte Do Baião	Reserva de la Biósfera UNESCO-MAB	2.48	Baja Probabilidad
BRA	Floresta Nacional De Palmares	Reserva de la Biósfera UNESCO-MAB	1.68	Baja Probabilidad
BRA	Parque Nacional Grande Sertão Veredas	Reserva de la Biósfera UNESCO-MAB	2,308.53	Observación
BRA	Reserva Extrativista Maracatiara	Reserva de la Biósfera UNESCO-MAB	95.12	Atención
BRA	Apa Mata Do Iguatemí	Reserva de la Biósfera UNESCO-MAB	0.30	Baja Probabilidad
BRA	Apa Parque E Fazenda Do Carmo	Reserva de la Biósfera UNESCO-MAB	8.66	Baja Probabilidad
BRA	Reserva Biológica Das Capivaras	Reserva de la Biósfera UNESCO-MAB	0.64	Baja Probabilidad

BRA	Área De Proteção Ambiental Aldeia-Beberibe	Reserva de la Biósfera UNESCO-MAB	316.62	Observación
BRA	Parque Estadual Da Campina Do Encantado	Reserva de la Biósfera UNESCO-MAB	32.55	Baja Probabilidad
BRA	Reserva De Desenvolvimento Sustentável Do Juma	Reserva de la Biósfera UNESCO-MAB	5,807.86	Observación
BRA	Floresta Nacional De Rio Preto	Reserva de la Biósfera UNESCO-MAB	28.17	Baja Probabilidad
BRA	Apa Rio Batalha	Reserva de la Biósfera UNESCO-MAB	2,362.75	Atención
BRA	Reserva Extrativista Do Ciriáco	Reserva de la Biósfera UNESCO-MAB	81.07	Observación
BRA	Reserva Particular Do Patrimônio Natural Reserva Vitória Primavera	Reserva de la Biósfera UNESCO-MAB	0.09	Baja Probabilidad
BRA	Reserva Particular Do Patrimônio Natural Gibeão	Reserva de la Biósfera UNESCO-MAB	0.31	Baja Probabilidad
BRA	Refúgio Da Vida Silvestre Mata Do Engenho Uchôa	Reserva de la Biósfera UNESCO-MAB	1.77	Baja Probabilidad
BRA	Reserva Biológica Do Guará	Reserva de la Biósfera UNESCO-MAB	1.45	Observación
BRA	Reserva Extrativista Mogno	Reserva de la Biósfera UNESCO-MAB	24.52	Baja Probabilidad
BRA	Floresta Nacional De Pacotuba	Reserva de la Biósfera UNESCO-MAB	4.49	Baja Probabilidad
BRA	Reserva Particular Do Patrimônio Natural Estância Caiman	Reserva de la Biósfera UNESCO-MAB	55.12	Atención
BRA	Área De Proteção Ambiental Da Lagoa Da Jijoca	Reserva de la Biósfera UNESCO-MAB	39.45	Atención
BRA	Reserva Particular Do Patrimônio Natural Estância Rio Do Ouro	Reserva de la Biósfera UNESCO-MAB	0.07	Baja Probabilidad
BRA	Área De Proteção Ambiental Baía De Camamu	Reserva de la Biósfera UNESCO-MAB	1,226.91	Baja Probabilidad
BRA	Reserva Biológica Do São Donato	Reserva de la Biósfera UNESCO-MAB	44.14	Baja Probabilidad
BRA	Reserva Particular Do Patrimônio Natural Rio Jardim	Reserva de la Biósfera UNESCO-MAB	0.07	Baja Probabilidad
BRA	Área De Proteção Ambiental Do Salto Magessi	Reserva de la Biósfera UNESCO-MAB	78.45	Baja Probabilidad
BRA	Reserva Particular Do Patrimônio Natural Dom Pedro	Reserva de la Biósfera UNESCO-MAB	0.03	Baja Probabilidad
BRA	Monumento Natural Dos Morros Do Pão De Açúcar E Urca	Reserva de la Biósfera UNESCO-MAB	0.91	Baja Probabilidad
BRA	Floresta Estadual De Guarulhos	Reserva de la Biósfera UNESCO-MAB	0.92	Baja Probabilidad
BRA	Reserva Particular Do Patrimônio Natural Meu Cantinho	Reserva de la Biósfera UNESCO-MAB	0.03	Baja Probabilidad
BRA	Reserva Particular Do Patrimônio Natural Três Morenas	Reserva de la Biósfera UNESCO-MAB	0.35	Baja Probabilidad
BRA	Parque Estadual Do Turvo	Reserva de la Biósfera UNESCO-MAB	167.67	Baja Probabilidad
BRA	Área De Proteção Ambiental Do Sacopã	Reserva de la Biósfera UNESCO-MAB	1.04	Baja Probabilidad
BRA	Estação Ecológica De Murici	Reserva de la Biósfera UNESCO-MAB	61.32	Baja Probabilidad
BRA	Reserva Particular Do Patrimônio Natural Cristalino Iii	Reserva de la Biósfera UNESCO-MAB	16.17	Baja Probabilidad
BRA	Área De Proteção Ambiental Do Pau Brasil	Reserva de la Biósfera UNESCO-MAB	105.47	Baja Probabilidad
BRA	Área De Proteção Ambiental Nhamundá	Reserva de la Biósfera UNESCO-MAB	2,015.98	Observación
BRA	Floresta Nacional Do Ibura	Reserva de la Biósfera UNESCO-MAB	1.44	Baja Probabilidad
BRA	Apa Sapucaí Mirim	Reserva de la Biósfera UNESCO-MAB	388.21	Baja Probabilidad
BRA	Reserva Particular Do Patrimônio Natural Mata Do Professor Baptista	Reserva de la Biósfera UNESCO-MAB	0.09	Baja Probabilidad
BRA	Parque Estadual Lagamar De Cananeia	Reserva de la Biósfera UNESCO-MAB	407.06	Baja Probabilidad
BRA	Reserva Particular Do Patrimônio Natural Fargo	Reserva de la Biósfera UNESCO-MAB	0.12	Baja Probabilidad
BRA	Parque Estadual Da Ara	Reserva de la Biósfera UNESCO-MAB	0.67	Baja Probabilidad
BRA	Parque Nacional Da Chapada Das Mesas	Reserva de la Biósfera UNESCO-MAB	1,599.53	Observación
BRA	Reserva Particular Do Patrimônio Natural Pianissoli	Reserva de la Biósfera UNESCO-MAB	2.10	Baja Probabilidad
BRA	Reserva Particular Do Patrimônio Natural Cachoeira Da Fumaça	Reserva de la Biósfera UNESCO-MAB	0.45	Baja Probabilidad
BRA	Reserva Extrativista Marinha Pirajubaé	Reserva de la Biósfera UNESCO-MAB	16.87	Baja Probabilidad
BRA	Área De Proteção Ambiental Rio Do Colégio	Reserva de la Biósfera UNESCO-MAB	53.76	Atención
BRA	Floresta Nacional De Ibirama	Reserva de la Biósfera UNESCO-MAB	5.19	Baja Probabilidad
BRA	Reserva Particular Do Patrimônio Natural Kahena	Reserva de la Biósfera UNESCO-MAB	0.06	Baja Probabilidad
BRA	Floresta Nacional De Bom Futuro	Reserva de la Biósfera UNESCO-MAB	1,000.83	Atención
BRA	Parque Estadual De Itaúnas	Reserva de la Biósfera UNESCO-MAB	35.36	Baja Probabilidad
BRA	Parque Estadual De Ilhabela	Reserva de la Biósfera UNESCO-MAB	293.18	Baja Probabilidad

BRA	Parque Estadual Encontro Das Águas	Reserva de la Biósfera UNESCO-MAB	1,081.28	Alerta Máxima
BRA	Monumento Natural Municipal Serra Da Ferrugem	Reserva de la Biósfera UNESCO-MAB	8.67	Atención
BRA	Área De Proteção Ambiental Estadual Da Escarpa Devoniana	Reserva de la Biósfera UNESCO-MAB	4,147.86	Atención
BRA	Reserva Extrativista Riozinho Da Liberdade	Reserva de la Biósfera UNESCO-MAB	3,249.02	Atención
BRA	Reserva Particular Do Patrimônio Natural Bom Sossego Ii	Reserva de la Biósfera UNESCO-MAB	0.54	Baja Probabilidad
BRA	Parque Estadual Do Xingu	Reserva de la Biósfera UNESCO-MAB	953.29	Baja Probabilidad
BRA	Parque Estadual De Campos Do Jordão	Reserva de la Biósfera UNESCO-MAB	82.05	Baja Probabilidad
BRA	Área De Proteção Ambiental Bacia Do Paraíba Do Sul	Reserva de la Biósfera UNESCO-MAB	2,925.99	Observación
BRA	Reserva Particular Do Patrimônio Natural Rio Do Brasil Iv	Reserva de la Biósfera UNESCO-MAB	0.75	Baja Probabilidad
BRA	Floresta Nacional De Ritápolis	Reserva de la Biósfera UNESCO-MAB	0.89	Baja Probabilidad
BRA	Floresta Estadual Canutama	Reserva de la Biósfera UNESCO-MAB	1,505.89	Baja Probabilidad
BRA	Reserva Particular Do Patrimônio Natural Curió	Reserva de la Biósfera UNESCO-MAB	0.13	Baja Probabilidad
BRA	Parque Estadual Do Rio Doce	Reserva de la Biósfera UNESCO-MAB	359.47	Atención
BRA	Área De Proteção Ambiental De Guadalupe	Reserva de la Biósfera UNESCO-MAB	439.21	Alerta
BRA	Parque Nacional De Sete Cidades	Reserva de la Biósfera UNESCO-MAB	63.04	Baja Probabilidad
BRA	Reserva Extrativista Marinha Tracuateua	Reserva de la Biósfera UNESCO-MAB	278.65	Observación
BRA	Floresta Nacional De Itaituba I	Reserva de la Biósfera UNESCO-MAB	2,130.93	Atención
BRA	Reserva Particular Do Patrimônio Natural Taquaral	Reserva de la Biósfera UNESCO-MAB	0.17	Baja Probabilidad
BRA	Parque Estadual Do Boguaçu	Reserva de la Biósfera UNESCO-MAB	66.57	Baja Probabilidad
BRA	Reserva De Desenvolvimento Sustentável Veredas Do Acari	Reserva de la Biósfera UNESCO-MAB	587.80	Observación
BRA	Monumento Natural Estadual Vargem Da Pedra	Reserva de la Biósfera UNESCO-MAB	0.10	Baja Probabilidad
BRA	Parque Nacional Viruá	Reserva de la Biósfera UNESCO-MAB	2,149.52	Baja Probabilidad
BRA	Parque Nacional Da Tijuca	Reserva de la Biósfera UNESCO-MAB	39.58	Baja Probabilidad
BRA	Reserva Biológica Estadual De Guaratiba	Reserva de la Biósfera UNESCO-MAB	33.61	Baja Probabilidad
BRA	Reserva Particular Do Patrimônio Natural Santuário Rã-Bugio I	Reserva de la Biósfera UNESCO-MAB	0.02	Baja Probabilidad
BRA	Estação Ecológica De Marília	Reserva de la Biósfera UNESCO-MAB	5.76	Baja Probabilidad
BRA	Floresta Nacional De Assungui	Reserva de la Biósfera UNESCO-MAB	4.91	Baja Probabilidad
BRA	Reserva Particular Do Patrimônio Natural Boa Vista	Reserva de la Biósfera UNESCO-MAB	0.50	Baja Probabilidad
BRA	Estação Ecológica Do Tripuí	Reserva de la Biósfera UNESCO-MAB	3.71	Baja Probabilidad
BRA	Reserva Particular Do Patrimônio Natural Da Unisc	Reserva de la Biósfera UNESCO-MAB	2.67	Baja Probabilidad
BRA	Reserva Particular Do Patrimônio Natural Natura Mater	Reserva de la Biósfera UNESCO-MAB	0.41	Baja Probabilidad
BRA	Área De Proteção Ambiental Trizidela De Uso Sustentável	Reserva de la Biósfera UNESCO-MAB	0.26	Baja Probabilidad
BRA	Parque Natural Municipal Augusto Ruschi	Reserva de la Biósfera UNESCO-MAB	2.44	Baja Probabilidad
BRA	Reserva Particular Do Patrimônio Natural Buraco Das Araras	Reserva de la Biósfera UNESCO-MAB	0.29	Baja Probabilidad
BRA	Reserva Extrativista Do Rio Jutaí	Reserva de la Biósfera UNESCO-MAB	2,755.13	Baja Probabilidad
BRA	Monumento Natural Do Conjunto Espeleológico Do Morro Da Pedreira	Reserva de la Biósfera UNESCO-MAB	0.91	Baja Probabilidad
BRA	Reserva Extrativista Mae Grande De Curuça	Reserva de la Biósfera UNESCO-MAB	368.28	Observación
BRA	Parque Estadual Das Nascentes Do Rio Taquari	Reserva de la Biósfera UNESCO-MAB	305.97	Baja Probabilidad
BRA	Parque Natural Municipal Bororé	Reserva de la Biósfera UNESCO-MAB	1.68	Baja Probabilidad
BRA	Estação Ecológica De Santa Bárbara	Reserva de la Biósfera UNESCO-MAB	31.64	Baja Probabilidad
BRA	Reserva Particular Do Patrimônio Natural Vale Do Sol Ii	Reserva de la Biósfera UNESCO-MAB	5.00	Baja Probabilidad
BRA	Reserva Particular Do Patrimônio Natural Ave Natura	Reserva de la Biósfera UNESCO-MAB	0.44	Atención
BRA	Parque Estadual Vale Do Códo	Reserva de la Biósfera UNESCO-MAB	8.63	Baja Probabilidad
BRA	Refúgio De Vida Silvestre Mata Do Buraquinho	Reserva de la Biósfera UNESCO-MAB	5.13	Baja Probabilidad
BRA	Parque Estadual Serra Santa Bárbara	Reserva de la Biósfera UNESCO-MAB	1,204.32	Atención
BRA	Parque Estadual Da Fonte Grande	Reserva de la Biósfera UNESCO-MAB	2.17	Baja Probabilidad

BRA	Área De Proteção Ambiental Do Iraí	Reserva de la Biósfera UNESCO-MAB	107.43	Baja Probabilidad
BRA	Estacao Ecologica Serra Geral Do Tocantins	Reserva de la Biósfera UNESCO-MAB	7,070.87	Observación
BRA	Reserva Particular Do Patrimônio Natural Rio Do Brasil I	Reserva de la Biósfera UNESCO-MAB	0.89	Baja Probabilidad
BRA	Arie Da Granja Do Ipê	Reserva de la Biósfera UNESCO-MAB	11.41	Alerta
BRA	Floresta Nacional Do Jamari	Reserva de la Biósfera UNESCO-MAB	2,221.61	Atención
BRA	Arie Do Torto	Reserva de la Biósfera UNESCO-MAB	2.09	Observación
BRA	Floresta Estadual De Rendimento Sustentado Do Rio Madeira	Reserva de la Biósfera UNESCO-MAB	473.45	Atención
BRA	Parque Estadual Do Utinga	Reserva de la Biósfera UNESCO-MAB	13.98	Baja Probabilidad
BRA	Area De Proteção Ambiental Da Lagoa Verde	Reserva de la Biósfera UNESCO-MAB	4.71	Baja Probabilidad
BRA	Reserva Particular Do Patrimônio Natural Reserva Fazenda Bonito De Cima Vii	Reserva de la Biósfera UNESCO-MAB	1.36	Baja Probabilidad
BRA	Área De Proteção Ambiental Da Lagoa Grande	Reserva de la Biósfera UNESCO-MAB	26.12	Baja Probabilidad
BRA	Área De Relevante Interesse Ecológico Do Morro Do Iririú	Reserva de la Biósfera UNESCO-MAB	4.98	Baja Probabilidad
BRA	Estação Ecológica Ibicatu	Reserva de la Biósfera UNESCO-MAB	0.82	Baja Probabilidad
BRA	Parque Natural Municipal Dos Morros	Reserva de la Biósfera UNESCO-MAB	1.51	Baja Probabilidad
BRA	Parque Natural Municipal Verde Vale	Reserva de la Biósfera UNESCO-MAB	0.13	Baja Probabilidad
BRA	Apa Silveiras	Reserva de la Biósfera UNESCO-MAB	415.08	Atención
BRA	Estação Ecológica De Niquiá	Reserva de la Biósfera UNESCO-MAB	3,063.97	Baja Probabilidad
BRA	Rds Dos Pinheirinhos	Reserva de la Biósfera UNESCO-MAB	15.30	Baja Probabilidad
BRA	Parque Nacional Guaricana	Reserva de la Biósfera UNESCO-MAB	492.87	Baja Probabilidad
BRA	Apa Das Tabebuias	Reserva de la Biósfera UNESCO-MAB	0.62	Baja Probabilidad
BRA	Área De Proteção Ambiental Municipal Da Lagoa Jacuném	Reserva de la Biósfera UNESCO-MAB	13.32	Baja Probabilidad
BRA	Área De Proteção Ambiental De Massambaba	Reserva de la Biósfera UNESCO-MAB	91.24	Baja Probabilidad
BRA	Área De Proteção Ambiental Da Bacia Hidrográfica Do Rio Machado	Reserva de la Biósfera UNESCO-MAB	1,173.72	Observación
BRA	Reserva Particular Do Patrimônio Natural Olho-De-Fogo-Rendado	Reserva de la Biósfera UNESCO-MAB	1.04	Baja Probabilidad
BRA	Área De Proteção Ambiental Da Serra Da Bolívia	Reserva de la Biósfera UNESCO-MAB	16.64	Baja Probabilidad
BRA	Parque Natural Municipal De Conceição Da Barra	Reserva de la Biósfera UNESCO-MAB	0.06	Baja Probabilidad
BRA	Floresta Nacional De Contendas Do Sincorá	Reserva de la Biósfera UNESCO-MAB	112.16	Baja Probabilidad
BRA	Parque Estadual Do Rio Vermelho	Reserva de la Biósfera UNESCO-MAB	15.40	Baja Probabilidad
BRA	Estação Ecológica Fernandes Pinheiro	Reserva de la Biósfera UNESCO-MAB	5.13	Baja Probabilidad
BRA	Area De Proteção Ambiental De Campinas	Reserva de la Biósfera UNESCO-MAB	222.94	Baja Probabilidad
BRA	Parque Estadual Charapucu	Reserva de la Biósfera UNESCO-MAB	653.49	Baja Probabilidad
BRA	Floresta Nacional De Sobral	Reserva de la Biósfera UNESCO-MAB	6.61	Baja Probabilidad
BRA	Parque Nacional Do Cabo Orange	Reserva de la Biósfera UNESCO-MAB	6,573.28	Baja Probabilidad
BRA	Refúgio Da Vida Silvestre Do Sagui Da Serra Escuro	Reserva de la Biósfera UNESCO-MAB	4.92	Baja Probabilidad
BRA	Área De Relevante Interesse Ecológica Manguezais Da Foz Do Rio Mamanguape	Reserva de la Biósfera UNESCO-MAB	57.70	Atención
BRA	Reserva Particular Do Patrimônio Natural Catedral Do Jalapão	Reserva de la Biósfera UNESCO-MAB	3.26	Baja Probabilidad
BRA	Área De Proteção Ambiental Municipal Das Serras De Maricá	Reserva de la Biósfera UNESCO-MAB	26.52	Baja Probabilidad
BRA	Reserva Particular Do Patrimônio Natural Mata Do Guigo	Reserva de la Biósfera UNESCO-MAB	0.37	Baja Probabilidad
BRA	Reserva Particular Do Patrimônio Natural Fazenda Suspiro	Reserva de la Biósfera UNESCO-MAB	0.18	Baja Probabilidad
BRA	Reserva Particular Do Patrimônio Natural Reluz	Reserva de la Biósfera UNESCO-MAB	0.02	Baja Probabilidad
BRA	Parque Estadual Do Guirá	Reserva de la Biósfera UNESCO-MAB	1,046.62	Atención
BRA	Reserva Particular Do Patrimônio Natural Neiva, Patrícia, Cláudia E Alexandra	Reserva de la Biósfera UNESCO-MAB	0.11	Baja Probabilidad
BRA	Parque Estadual Pau Furado	Reserva de la Biósfera UNESCO-MAB	21.86	Atención
BRA	Parque Estadual Mata Do Zumbi	Reserva de la Biósfera UNESCO-MAB	2.89	Baja Probabilidad
BRA	Reserva Particular Do Patrimônio Natural Serra Das Almas De Rio De Contas	Reserva de la Biósfera UNESCO-MAB	2.63	Atención

BRA	Reserva Particular Do Patrimônio Natural Vale Do Paraíso	Reserva de la Biósfera UNESCO-MAB	0.85	Baja Probabilidad
BRA	Parque Natural Municipal Vale Do Mulembá	Reserva de la Biósfera UNESCO-MAB	1.42	Baja Probabilidad
BRA	Parque Nacional Do Iguaçu	Reserva de la Biósfera UNESCO-MAB	1,696.96	Baja Probabilidad
BRA	Estação Ecológica De Jutaí-Solimões	Reserva de la Biósfera UNESCO-MAB	2,895.15	Atención
BRA	Estação Ecológica De Mogi-Guaçu	Reserva de la Biósfera UNESCO-MAB	9.88	Baja Probabilidad
BRA	Rds Da Barra Do Una	Reserva de la Biósfera UNESCO-MAB	14.87	Baja Probabilidad
BRA	Parque Nacional Do Pantanal Matogrossense	Reserva de la Biósfera UNESCO-MAB	1,359.23	Atención
BRA	Parque Nacional Da Chapada Dos Guimarães	Reserva de la Biósfera UNESCO-MAB	326.47	Atención
BRA	Rds Quilombos De Barra Do Turvo	Reserva de la Biósfera UNESCO-MAB	58.22	Baja Probabilidad
BRA	Área De Relevante Interesse Ecológico Do Buriti	Reserva de la Biósfera UNESCO-MAB	0.83	Baja Probabilidad
BRA	Rppn Serra Do Itatins	Reserva de la Biósfera UNESCO-MAB	0.75	Baja Probabilidad
BRA	Parque Estadual Cunhambebe	Reserva de la Biósfera UNESCO-MAB	380.76	Baja Probabilidad
BRA	Parque Estadual Serra Do Areal	Reserva de la Biósfera UNESCO-MAB	15.97	Baja Probabilidad
BRA	Reserva Extrativista Maracanã	Reserva de la Biósfera UNESCO-MAB	301.80	Baja Probabilidad
BRA	Floresta Nacional De Pau-Rosa	Reserva de la Biósfera UNESCO-MAB	9,864.60	Baja Probabilidad
BRA	Parque Estadual Serra Ricardo Franco	Reserva de la Biósfera UNESCO-MAB	1,578.31	Observación
BRA	Reserva Particular Do Patrimônio Natural Fazenda Lageado	Reserva de la Biósfera UNESCO-MAB	125.52	Baja Probabilidad
BRA	Reserva Extrativista Sucupira	Reserva de la Biósfera UNESCO-MAB	30.58	Baja Probabilidad
BRA	Apa Cajamar	Reserva de la Biósfera UNESCO-MAB	130.81	Observación
BRA	Reserva Biológica De Pinheiro Grosso	Reserva de la Biósfera UNESCO-MAB	3.56	Baja Probabilidad
BRA	Parque Natural Municipal Da Serra Da Capoeira Grande	Reserva de la Biósfera UNESCO-MAB	0.21	Baja Probabilidad
BRA	Parque Estadual Águas Do Cuiabá	Reserva de la Biósfera UNESCO-MAB	109.62	Observación
BRA	Reserva Particular Do Patrimônio Natural Mãe Da Mata	Reserva de la Biósfera UNESCO-MAB	0.13	Baja Probabilidad
BRA	Apa Das Brisas	Reserva de la Biósfera UNESCO-MAB	1.02	Baja Probabilidad
BRA	Área De Proteção Ambiental Municípal Manguezal Sul Da Serra	Reserva de la Biósfera UNESCO-MAB	10.62	Baja Probabilidad
BRA	Parque Estadual Do Rio Turvo	Reserva de la Biósfera UNESCO-MAB	738.21	Atención
BRA	Floresta Nacional Do Amazonas	Reserva de la Biósfera UNESCO-MAB	19,442.11	Baja Probabilidad
BRA	Refúgio De Vida Silvestre Municipal Das Serras De Maricá	Reserva de la Biósfera UNESCO-MAB	89.55	Baja Probabilidad
BRA	Apa Dos Morros Da Babilônia E De São João	Reserva de la Biósfera UNESCO-MAB	1.13	Baja Probabilidad
BRA	Floresta Estadual São Judas Tadeu	Reserva de la Biósfera UNESCO-MAB	1.41	Baja Probabilidad
BRA	Reserva Particular Do Patrimônio Natural Águas Claras	Reserva de la Biósfera UNESCO-MAB	0.14	Baja Probabilidad
BRA	Reserva Particular Do Patrimônio Natural Reserva Leão Da Montanha	Reserva de la Biósfera UNESCO-MAB	1.54	Baja Probabilidad
BRA	Área De Relevante Interesse Ecológico Das Águas Emendadas Dos Inhamuns	Reserva de la Biósfera UNESCO-MAB	4.07	Baja Probabilidad
BRA	Reserva De Desenvolvimento Sustentável Vitória De Souzel	Reserva de la Biósfera UNESCO-MAB	229.69	Observación
BRA	Parque Natural Municipal Do Tabuleiro	Reserva de la Biósfera UNESCO-MAB	30.90	Baja Probabilidad
BRA	Reserva Extrativista Freijó	Reserva de la Biósfera UNESCO-MAB	6.01	Baja Probabilidad
BRA	Parque Nacional Do Catimbau	Reserva de la Biósfera UNESCO-MAB	622.95	Observación
BRA	Área De Proteção Ambiental Da Ilha Do Combu	Reserva de la Biósfera UNESCO-MAB	15.03	Baja Probabilidad
BRA	Estação Ecológica Bananal	Reserva de la Biósfera UNESCO-MAB	8.85	Baja Probabilidad
BRA	Floresta Nacional De Negreiros	Reserva de la Biósfera UNESCO-MAB	30.05	Baja Probabilidad
BRA	Reserva Biológica De Poço Das Antas	Reserva de la Biósfera UNESCO-MAB	50.65	Baja Probabilidad
BRA	Reserva Particular Do Patrimônio Natural Mata Do Macuco	Reserva de la Biósfera UNESCO-MAB	0.75	Baja Probabilidad
BRA	Reserva Particular Do Patrimônio Natural Grutinha	Reserva de la Biósfera UNESCO-MAB	0.06	Baja Probabilidad
BRA	Parque Natural Municipal De Piraputangas	Reserva de la Biósfera UNESCO-MAB	19.23	Baja Probabilidad
BRA	Parque Estadual De Terra Ronca	Reserva de la Biósfera UNESCO-MAB	569.83	Observación
BRA	Parque Estadual Da Serra Do Conduru	Reserva de la Biósfera UNESCO-MAB	91.51	Baja Probabilidad

BRA	Reserva Particular Do Patrimônio Natural Guanandi	Reserva de la Biósfera UNESCO-MAB	0.15	Baja Probabilidad
BRA	Área De Proteção Ambiental Lago De Santa Isabel	Reserva de la Biósfera UNESCO-MAB	185.86	Observación
BRA	Floresta Nacional De Passo Fundo	Reserva de la Biósfera UNESCO-MAB	13.34	Baja Probabilidad
BRA	Reserva Particular Do Patrimônio Natural Estadual Córrego Cascata	Reserva de la Biósfera UNESCO-MAB	0.07	Baja Probabilidad
BRA	Reserva Particular Do Patrimônio Natural Aurora Natura	Reserva de la Biósfera UNESCO-MAB	0.15	Baja Probabilidad
BRA	Reserva Particular Do Patrimônio Natural Bozi	Reserva de la Biósfera UNESCO-MAB	0.36	Baja Probabilidad
BRA	Monumento Natural Municipal Da Pedra Do Colégio	Reserva de la Biósfera UNESCO-MAB	1.27	Baja Probabilidad
BRA	Estação Ecológica Rio Dos Touros	Reserva de la Biósfera UNESCO-MAB	12.16	Baja Probabilidad
BRA	Reserva Particular Do Patrimônio Natural Gotas Azuis	Reserva de la Biósfera UNESCO-MAB	0.07	Baja Probabilidad
BRA	Parque Nacional Da Serra Geral	Reserva de la Biósfera UNESCO-MAB	173.02	Atención
BRA	Reserva Particular Do Patrimônio Natural Mata Da Califórnia	Reserva de la Biósfera UNESCO-MAB	1.50	Baja Probabilidad
BRA	Reserva Particular Do Patrimônio Natural Jacutinga	Reserva de la Biósfera UNESCO-MAB	0.15	Baja Probabilidad
BRA	Parque Estadual De Guajará-Mirim	Reserva de la Biósfera UNESCO-MAB	2,050.50	Atención
BRA	Reserva Extrativista Garrote	Reserva de la Biósfera UNESCO-MAB	8.60	Baja Probabilidad
BRA	Reserva Particular Do Patrimônio Natural Marie Camille	Reserva de la Biósfera UNESCO-MAB	0.04	Baja Probabilidad
BRA	Reserva Particular Do Patrimônio Natural Caldeirão	Reserva de la Biósfera UNESCO-MAB	0.02	Baja Probabilidad
BRA	Área De Proteção Ambiental De Santa Cruz	Reserva de la Biósfera UNESCO-MAB	387.50	Observación
BRA	Reserva Extrativista Marinha Arai-Peroba	Reserva de la Biósfera UNESCO-MAB	625.78	Observación
BRA	Monumento Natural Das Ilhas Cagarras	Reserva de la Biósfera UNESCO-MAB	1.06	Baja Probabilidad
BRA	Reserva Particular Do Patrimônio Natural Fazenda Santa Helena - Rn	Reserva de la Biósfera UNESCO-MAB	0.22	Baja Probabilidad
BRA	Reserva Extrativista Lago Do Cedro	Reserva de la Biósfera UNESCO-MAB	171.79	Observación
BRA	Reserva Particular Do Patrimônio Natural Debora	Reserva de la Biósfera UNESCO-MAB	1.20	Baja Probabilidad
BRA	Reserva Particular Do Patrimônio Natural Olho Dágua	Reserva de la Biósfera UNESCO-MAB	0.07	Baja Probabilidad
BRA	Parque Estadual De Santa Clara	Reserva de la Biósfera UNESCO-MAB	6.32	Baja Probabilidad
BRA	Estação Ecológica Do Rio Preto	Reserva de la Biósfera UNESCO-MAB	48.80	Baja Probabilidad
BRA	Reserva Biológica Do Uatumã	Reserva de la Biósfera UNESCO-MAB	9,386.64	Baja Probabilidad
BRA	Área De Proteção Ambiental Do Rio Pacoti	Reserva de la Biósfera UNESCO-MAB	29.11	Atención
BRA	Área De Proteção Ambiental Da Marituba Do Peixe	Reserva de la Biósfera UNESCO-MAB	185.35	Atención
BRA	Estação Ecológica Do Grão Pará	Reserva de la Biósfera UNESCO-MAB	42,036.49	Baja Probabilidad
BRA	Monumento Natural Estadual Serra Do Gambá	Reserva de la Biósfera UNESCO-MAB	4.42	Baja Probabilidad
BRA	Reserva Extrativista Ituxí	Reserva de la Biósfera UNESCO-MAB	7,763.24	Baja Probabilidad
BRA	Reserva Particular Do Patrimônio Natural Águia Branca	Reserva de la Biósfera UNESCO-MAB	16.98	Baja Probabilidad
BRA	Área De Proteção Ambiental Dunas E Veredas Do Baixo Médio São Francisco	Reserva de la Biósfera UNESCO-MAB	10,248.64	Observación
BRA	Área De Proteção Ambiental Da Pedra Lisa	Reserva de la Biósfera UNESCO-MAB	21.78	Baja Probabilidad
BRA	Parque Estadual Do Rio Da Onça	Reserva de la Biósfera UNESCO-MAB	1.31	Baja Probabilidad
BRA	Estação Ecológica Do Taim	Reserva de la Biósfera UNESCO-MAB	328.06	Baja Probabilidad
BRA	Reserva Biológica Do Tapirapé	Reserva de la Biósfera UNESCO-MAB	992.72	Observación
BRA	Apa Da Prainha	Reserva de la Biósfera UNESCO-MAB	1.57	Baja Probabilidad
BRA	Reserva Particular Do Patrimônio Natural Ilha Encantada	Reserva de la Biósfera UNESCO-MAB	0.19	Baja Probabilidad
BRA	Parque Natural Municipal Chapéu Das Águas	Reserva de la Biósfera UNESCO-MAB	5.09	Baja Probabilidad
BRA	Reserva Particular Do Patrimônio Natural Reserva Ecológica De Guapiaçu 2	Reserva de la Biósfera UNESCO-MAB	0.34	Baja Probabilidad
BRA	Floresta Nacional Da Restinga De Cabedelo	Reserva de la Biósfera UNESCO-MAB	1.15	Baja Probabilidad
BRA	Área De Proteção Ambiental Cavernas Do Peruaçu	Reserva de la Biósfera UNESCO-MAB	1,433.55	Atención
BRA	Estação Ecológica Estadual De Guaxindiba	Reserva de la Biósfera UNESCO-MAB	32.59	Baja Probabilidad
BRA	Rds Do Despraiado	Reserva de la Biósfera UNESCO-MAB	39.50	Baja Probabilidad
BRA	Apa Do Morro Dos Cabritos	Reserva de la Biósfera UNESCO-MAB	1.35	Baja Probabilidad

BRA	Refúgio De Vida Silvestre Mata Do Camucim	Reserva de la Biósfera UNESCO-MAB	0.36	Baja Probabilidad
BRA	Monumento Natural Estadual Gruta Rei Do Mato	Reserva de la Biósfera UNESCO-MAB	1.41	Baja Probabilidad
BRA	Parque Estadual Botânico Do Ceará	Reserva de la Biósfera UNESCO-MAB	1.99	Observación
BRA	Área De Proteção Ambiental De Presidente Figueiredo - Caverna Do Moroaga	Reserva de la Biósfera UNESCO-MAB	4,085.58	Baja Probabilidad
BRA	Reserva Particular Do Patrimônio Natural Quero-Quero	Reserva de la Biósfera UNESCO-MAB	0.16	Baja Probabilidad
BRA	Parque Nacional De Ilha Grande	Reserva de la Biósfera UNESCO-MAB	761.38	Atención
BRA	Refúgio De Vida Silvestre Mata Engenho Macaxeira	Reserva de la Biósfera UNESCO-MAB	0.60	Baja Probabilidad
BRA	Apa Planalto Do Turvo	Reserva de la Biósfera UNESCO-MAB	27.19	Baja Probabilidad
BRA	Reserva Particular Do Patrimônio Natural Reserva Fazenda Bonito De Cima Ii	Reserva de la Biósfera UNESCO-MAB	0.07	Baja Probabilidad
BRA	Área De Relevante Interesse Ecológica Projeto Dinâmica Biológica De Fragmentos Florestais	Reserva de la Biósfera UNESCO-MAB	31.80	Baja Probabilidad
BRA	Parque Natural Municipal Jaceguava	Reserva de la Biósfera UNESCO-MAB	2.78	Baja Probabilidad
BRA	Floresta Nacional De Jacundá	Reserva de la Biósfera UNESCO-MAB	2,212.21	Atención
BRA	Parque Natural Municipal Peroba Rosa	Reserva de la Biósfera UNESCO-MAB	0.03	Baja Probabilidad
BRA	Reserva Particular Do Patrimônio Natural Xodó	Reserva de la Biósfera UNESCO-MAB	0.07	Baja Probabilidad
BRA	Parque Estadual Da Cantareira	Reserva de la Biósfera UNESCO-MAB	76.20	Baja Probabilidad
BRA	Estação Ecológica De Carijós	Reserva de la Biósfera UNESCO-MAB	7.59	Baja Probabilidad
BRA	Apa Da Fazenda Da Taquara	Reserva de la Biósfera UNESCO-MAB	0.09	Baja Probabilidad
BRA	Refúgio De Vida Silvestre Engenho Moreninho	Reserva de la Biósfera UNESCO-MAB	0.63	Baja Probabilidad
BRA	Estação Ecológica De Aracuri-Esmeralda	Reserva de la Biósfera UNESCO-MAB	2.77	Baja Probabilidad
BRA	Reserva De Desenvolvimento Sustentável Rio Amapá	Reserva de la Biósfera UNESCO-MAB	2,143.16	Baja Probabilidad
BRA	Parque Estadual De Sagarana	Reserva de la Biósfera UNESCO-MAB	23.42	Baja Probabilidad
BRA	Reserva Particular Do Patrimônio Natural Rumo Ao Oeste	Reserva de la Biósfera UNESCO-MAB	9.55	Baja Probabilidad
BRA	Area De Proteção Ambiental - Pedregulho	Reserva de la Biósfera UNESCO-MAB	74.97	Atención
BRA	Área De Proteção Ambiental De Mangaratiba	Reserva de la Biósfera UNESCO-MAB	244.97	Baja Probabilidad
BRA	Parque Nacional Dos Campos Ferruginosos	Reserva de la Biósfera UNESCO-MAB	790.85	Observación
BRA	Reserva Extrativista Jatobá	Reserva de la Biósfera UNESCO-MAB	12.53	Baja Probabilidad
BRA	Área De Proteção Ambiental Da Bica Do Ipú	Reserva de la Biósfera UNESCO-MAB	34.70	Observación
BRA	Fernando de Noronha Archipelago	Reserva de la Biósfera UNESCO-MAB	109.27	Baja Probabilidad
BRA	Rio Negro	Reserva de la Biósfera UNESCO-MAB	119,481.46	Observación
BRA	Amazon Estuary and its Mangroves	Reserva de la Biósfera UNESCO-MAB	38,048.85	Observación
BRA	Arie Paranoá Sul	Reserva de la Biósfera UNESCO-MAB	0.40	Observación
BRA	Reserva Extrativista Rio Pacaás Novos	Reserva de la Biósfera UNESCO-MAB	3,462.46	Baja Probabilidad
BRA	Parque Nacional Pau Brasil	Reserva de la Biósfera UNESCO-MAB	189.34	Baja Probabilidad
BRA	Reserva Particular Do Patrimônio Natural Santuário Rã-Bugio Ii	Reserva de la Biósfera UNESCO-MAB	0.03	Baja Probabilidad
BRA	Refúgio De Vida Silvestre Banhado Dos Pachecos	Reserva de la Biósfera UNESCO-MAB	26.05	Baja Probabilidad
BRA	Reserva Biológica De Sooretama	Reserva de la Biósfera UNESCO-MAB	278.59	Baja Probabilidad
BRA	Área De Proteção Ambiental Serra Da Mantiqueira	Reserva de la Biósfera UNESCO-MAB	4,375.21	Observación
BRA	Monumento Natural Do Itabira	Reserva de la Biósfera UNESCO-MAB	4.50	Baja Probabilidad
BRA	Reserva Biológica Estadual Mata Paludosa	Reserva de la Biósfera UNESCO-MAB	2.72	Baja Probabilidad
BRA	Reserva Particular Do Patrimônio Natural Ribeira E Soledade	Reserva de la Biósfera UNESCO-MAB	0.06	Baja Probabilidad
BRA	Parque Natural Municipal Da Mata Atlântica Aldeense	Reserva de la Biósfera UNESCO-MAB	2.68	Baja Probabilidad
BRA	Reserva Extrativista Chocoaré-Mato Grosso	Reserva de la Biósfera UNESCO-MAB	27.83	Baja Probabilidad
BRA	Reserva Particular Do Patrimônio Natural Rio Da Barra	Reserva de la Biósfera UNESCO-MAB	1.46	Baja Probabilidad
BRA	Floresta Estadual Do Paru	Reserva de la Biósfera UNESCO-MAB	36,101.11	Observación
BRA	Reserva Particular Do Patrimônio Natural Reserva Do Sossego I	Reserva de la Biósfera UNESCO-MAB	0.01	Baja Probabilidad

BRA	Parque Natural Municipal Do Intelecto	Reserva de la Biósfera UNESCO-MAB	0.35	Baja Probabilidad
BRA	Área De Proteção Ambiental Do Lago De Tucurui	Reserva de la Biósfera UNESCO-MAB	5,682.17	Observación
BRA	Parque Estadual De Corumbiara	Reserva de la Biósfera UNESCO-MAB	3,802.43	Observación
BRA	Floresta Nacional De Balata-Tufari	Reserva de la Biósfera UNESCO-MAB	10,798.45	Atención
BRA	Parque Estadual Cerca Grande	Reserva de la Biósfera UNESCO-MAB	1.34	Baja Probabilidad
BRA	Parque Natural Municipal Ribeirão Da Prata	Reserva de la Biósfera UNESCO-MAB	31.43	Observación
BRA	Reserva Particular Do Patrimônio Natural Renascer	Reserva de la Biósfera UNESCO-MAB	2.65	Baja Probabilidad
BRA	Reserva Particular Do Patrimônio Natural Engelhardt	Reserva de la Biósfera UNESCO-MAB	3.93	Baja Probabilidad
BRA	Reserva Particular Do Patrimônio Natural Bronzon	Reserva de la Biósfera UNESCO-MAB	1.51	Baja Probabilidad
BRA	Área De Proteção Ambiental Cachoeira Das Andorinhas	Reserva de la Biósfera UNESCO-MAB	142.70	Baja Probabilidad
BRA	Reserva Extrativista Do Cazumbá-Iracema	Reserva de la Biósfera UNESCO-MAB	7,553.42	Atención
BRA	Reserva Biológica De Una	Reserva de la Biósfera UNESCO-MAB	187.25	Baja Probabilidad
BRA	Monumento Natural Experiência Da Jaguara	Reserva de la Biósfera UNESCO-MAB	0.39	Baja Probabilidad
BRA	Apa Quilombos Do Médio Ribeira	Reserva de la Biósfera UNESCO-MAB	647.40	Baja Probabilidad
BRA	Parque Natural Municipal Morro Dos Stinghen	Reserva de la Biósfera UNESCO-MAB	0.41	Baja Probabilidad
BRA	Reserva Particular Do Patrimônio Natural Fazenda Nhumirim	Reserva de la Biósfera UNESCO-MAB	6.71	Baja Probabilidad
BRA	Parque Natural Municipal Paisagem Carioca	Reserva de la Biósfera UNESCO-MAB	1.60	Baja Probabilidad
BRA	Parque Estadual Da Mata Atlântica	Reserva de la Biósfera UNESCO-MAB	9.37	Baja Probabilidad
BRA	Monumento Natural Estadual Da Pedra Do Baú	Reserva de la Biósfera UNESCO-MAB	31.56	Baja Probabilidad
BRA	Floresta Nacional De Mapiá-Inauiní	Reserva de la Biósfera UNESCO-MAB	3,689.49	Atención
BRA	Reserva Particular Do Patrimônio Natural Douglas Vieira Soares	Reserva de la Biósfera UNESCO-MAB	0.18	Baja Probabilidad
BRA	Reserva Extrativista Do Recanto Das Araras De Terra Ronca	Reserva de la Biósfera UNESCO-MAB	123.49	Alerta
BRA	Apa Da Orla Marítima	Reserva de la Biósfera UNESCO-MAB	2.68	Baja Probabilidad
BRA	Reserva Particular Do Patrimônio Natural Fonte De Luz	Reserva de la Biósfera UNESCO-MAB	0.07	Baja Probabilidad
BRA	Parque Estadual Dos Mananciais De Campos Do Jordão	Reserva de la Biósfera UNESCO-MAB	5.17	Baja Probabilidad
BRA	Reserva Particular Do Patrimônio Natural Samuel Nobre	Reserva de la Biósfera UNESCO-MAB	0.27	Baja Probabilidad
BRA	Área De Proteção Ambiental Chapada Do Araripe	Reserva de la Biósfera UNESCO-MAB	9,726.01	Observación
BRA	Parque Nacional De Anavilhanas	Reserva de la Biósfera UNESCO-MAB	3,502.39	Baja Probabilidad
BRA	Parque Estadual Xixová-Japuí	Reserva de la Biósfera UNESCO-MAB	8.81	Baja Probabilidad
BRA	Reserva Particular Do Patrimônio Natural Santuário Das Pedras	Reserva de la Biósfera UNESCO-MAB	0.26	Baja Probabilidad
BRA	Estação Ecológica De Aiuaba	Reserva de la Biósfera UNESCO-MAB	117.47	Observación
BRA	Reserva Biológica Do Guaporé	Reserva de la Biósfera UNESCO-MAB	6,157.97	Observación
BRA	Reserva Particular Do Patrimônio Natural Sítio São Pedro	Reserva de la Biósfera UNESCO-MAB	0.02	Baja Probabilidad
BRA	Parque Nacional Das Araucárias	Reserva de la Biósfera UNESCO-MAB	128.10	Atención
BRA	Reserva Particular Do Patrimônio Natural Soledade	Reserva de la Biósfera UNESCO-MAB	0.06	Baja Probabilidad
BRA	Reserva Biológica Do Jaru	Reserva de la Biósfera UNESCO-MAB	3,468.61	Baja Probabilidad
BRA	Área De Relevante Interesse Ecológica Matão De Cosmópolis	Reserva de la Biósfera UNESCO-MAB	1.73	Baja Probabilidad
BRA	Reserva Particular Do Patrimônio Natural Fazenda Sambaiba	Reserva de la Biósfera UNESCO-MAB	1.18	Baja Probabilidad
BRA	Reserva Extrativista Do Lago Do Capanã Grande	Reserva de la Biósfera UNESCO-MAB	3,043.11	Baja Probabilidad
BRA	Reserva Particular Do Patrimônio Natural Fazenda Santa Sofia	Reserva de la Biósfera UNESCO-MAB	80.57	Atención
BRA	Floresta Nacional De Tapajós	Reserva de la Biósfera UNESCO-MAB	5,306.24	Baja Probabilidad
BRA	Reserva Particular Do Patrimônio Natural Raso Do Mandi	Reserva de la Biósfera UNESCO-MAB	0.54	Baja Probabilidad
BRA	Reserva De Desenvolvimento Sustentável Igapó-Açu	Reserva de la Biósfera UNESCO-MAB	3,946.21	Baja Probabilidad
BRA	Parque Estadual Nova Baden	Reserva de la Biósfera UNESCO-MAB	2.14	Baja Probabilidad
BRA	Reserva Particular Do Patrimônio Natural Alto Da Serra	Reserva de la Biósfera UNESCO-MAB	0.10	Baja Probabilidad
BRA	Floresta Nacional Do Araripe-Apodi	Reserva de la Biósfera UNESCO-MAB	389.19	Observación

BRA	Reserva Particular Do Patrimônio Natural Canto Da Araponga	Reserva de la Biósfera UNESCO-MAB	0.45	Baja Probabilidad
BRA	Parque Estadual De Monte Alegre	Reserva de la Biósfera UNESCO-MAB	36.15	Observación
BRA	Área De Proteção Ambiental Ibirapuitã	Reserva de la Biósfera UNESCO-MAB	3,167.90	Atención
BRA	Reserva Particular Do Patrimônio Natural Curucaca 2	Reserva de la Biósfera UNESCO-MAB	0.24	Baja Probabilidad
BRA	Área De Proteção Ambiental Da Região Metrolpolitana De Belém	Reserva de la Biósfera UNESCO-MAB	56.47	Observación
BRA	Reserva Extrativista Alto Tarauacá	Reserva de la Biósfera UNESCO-MAB	1,541.33	Atención
BRA	Apa Do Morro Do Valqueire	Reserva de la Biósfera UNESCO-MAB	1.66	Baja Probabilidad
BRA	Floresta Nacional De Goytacazes	Reserva de la Biósfera UNESCO-MAB	14.26	Baja Probabilidad
BRA	Área De Relevante Interesse Ecológica Capetinga/Taquara	Reserva de la Biósfera UNESCO-MAB	20.57	Baja Probabilidad
BRA	Parque Estadual Da Serra Da Tiririca	Reserva de la Biósfera UNESCO-MAB	34.91	Baja Probabilidad
BRA	Reserva Particular Do Patrimônio Natural Sonhada	Reserva de la Biósfera UNESCO-MAB	8.87	Observación
BRA	Reserva Particular Do Patrimônio Natural Mata Dos Jacus - Resgate Vi	Reserva de la Biósfera UNESCO-MAB	0.21	Baja Probabilidad
BRA	Reserva De Desenvolvimento Sustentável Pucuruí - Ararão	Reserva de la Biósfera UNESCO-MAB	291.66	Observación
BRA	Floresta Nacional De Açu	Reserva de la Biósfera UNESCO-MAB	2.25	Baja Probabilidad
BRA	Parque Estadual Do Jurupará	Reserva de la Biósfera UNESCO-MAB	262.38	Atención
BRA	Área De Proteção Ambiental De Sepetiba Ii	Reserva de la Biósfera UNESCO-MAB	1.72	Baja Probabilidad
BRA	Floresta Nacional De Piraí Do Sul	Reserva de la Biósfera UNESCO-MAB	1.51	Baja Probabilidad
BRA	Reserva Particular Do Patrimônio Natural Reserva Córrego Vermelho	Reserva de la Biósfera UNESCO-MAB	0.21	Baja Probabilidad
BRA	Monumento Natural Do Rio Formoso	Reserva de la Biósfera UNESCO-MAB	0.18	Baja Probabilidad
BRA	Parque Estadual Caminho Dos Gerais	Reserva de la Biósfera UNESCO-MAB	562.18	Atención
BRA	Reserva Biológica De Santa Isabel	Reserva de la Biósfera UNESCO-MAB	41.10	Observación
BRA	Parque Estadual Do Caxambu	Reserva de la Biósfera UNESCO-MAB	11.08	Baja Probabilidad
BRA	Estação Ecológica Rio Flor Do Prado	Reserva de la Biósfera UNESCO-MAB	85.36	Baja Probabilidad
BRA	Monumento Natural Da Gruta Do Lago Azul	Reserva de la Biósfera UNESCO-MAB	2.39	Baja Probabilidad
BRA	Parque Estadual Do Itinguçu	Reserva de la Biósfera UNESCO-MAB	50.38	Baja Probabilidad
BRA	Reserva Particular Do Patrimônio Natural Irmãos Satelis	Reserva de la Biósfera UNESCO-MAB	0.41	Baja Probabilidad
BRA	Reserva Particular Do Patrimônio Natural São José	Reserva de la Biósfera UNESCO-MAB	0.09	Baja Probabilidad
BRA	Estação Ecológica De Itapeti	Reserva de la Biósfera UNESCO-MAB	0.89	Baja Probabilidad
BRA	Parque Estadual Das Araucárias	Reserva de la Biósfera UNESCO-MAB	6.26	Baja Probabilidad
BRA	Floresta Nacional Do Crepori	Reserva de la Biósfera UNESCO-MAB	7,403.99	Atención
BRA	Refúgio De Vida Silvestre Mata De Miritiba	Reserva de la Biósfera UNESCO-MAB	2.84	Baja Probabilidad
BRA	Refúgio De Vida Silvestre Estadual Serra Das Aroeiras	Reserva de la Biósfera UNESCO-MAB	10.36	Baja Probabilidad
BRA	Parque Estadual Serra Do Brigadeiro	Reserva de la Biósfera UNESCO-MAB	149.70	Baja Probabilidad
BRA	Reserva Particular Do Patrimônio Natural Santo Antonio	Reserva de la Biósfera UNESCO-MAB	5.39	Baja Probabilidad
BRA	Reserva Particular Do Patrimônio Natural Reserva Boa Vista I	Reserva de la Biósfera UNESCO-MAB	0.07	Baja Probabilidad
BRA	Área De Proteção Ambiental Serra Do Barbado	Reserva de la Biósfera UNESCO-MAB	680.39	Alerta
BRA	Reserva De Desenvolvimento Sustentável Municipal Piraque-Açú E Piraque-Mirim	Reserva de la Biósfera UNESCO-MAB	20.80	Baja Probabilidad
BRA	Refúgio De Vida Silvestre Mata De Bom Jardim	Reserva de la Biósfera UNESCO-MAB	2.27	Baja Probabilidad
BRA	Reserva Particular Do Patrimônio Natural Do Jequitibá	Reserva de la Biósfera UNESCO-MAB	6.15	Baja Probabilidad
BRA	Parque Estadual Do Prosa	Reserva de la Biósfera UNESCO-MAB	1.33	Baja Probabilidad
BRA	Reserva Extrativista Aquariquara	Reserva de la Biósfera UNESCO-MAB	179.23	Baja Probabilidad
BRA	Reserva Particular Do Patrimônio Natural Reserva Bianca	Reserva de la Biósfera UNESCO-MAB	0.19	Baja Probabilidad
BRA	Parque Estadual Do Bacanga	Reserva de la Biósfera UNESCO-MAB	31.65	Observación
BRA	Reserva Extrativista Marinha Da Lagoa Do Jequiá	Reserva de la Biósfera UNESCO-MAB	101.97	Observación
BRA	Refúgio De Vida Silvestre Matas Do Sistema Gurjaú	Reserva de la Biósfera UNESCO-MAB	13.48	Baja Probabilidad

BRA	Reserva Biológica Do Lago Piratuba	Reserva de la Biósfera UNESCO-MAB	3,924.72	Atención
BRA	Monumento Natural Estadual Várzea Da Lapa	Reserva de la Biósfera UNESCO-MAB	0.24	Baja Probabilidad
BRA	Estação Ecológica Do Barreiro Rico	Reserva de la Biósfera UNESCO-MAB	2.97	Baja Probabilidad
BRA	Floresta Nacional De Caçador	Reserva de la Biósfera UNESCO-MAB	7.07	Baja Probabilidad
BRA	Área De Proteção Ambiental Jalapão	Reserva de la Biósfera UNESCO-MAB	1,349.51	Alerta Máxima
BRA	Área De Proteção Ambiental Nascentes Do Rio Paraguai	Reserva de la Biósfera UNESCO-MAB	708.57	Observación
BRA	Reserva Particular Do Patrimônio Natural Santa Maria Ii	Reserva de la Biósfera UNESCO-MAB	1.59	Baja Probabilidad
BRA	Área De Proteção Ambiental Meandros Do Araguaia	Reserva de la Biósfera UNESCO-MAB	3,591.91	Observación
BRA	Área De Proteção Ambiental Da Bacia Do Rio Descoberto	Reserva de la Biósfera UNESCO-MAB	417.84	Observación
BRA	Reserva Particular Do Patrimônio Natural Porto Franco	Reserva de la Biósfera UNESCO-MAB	0.45	Baja Probabilidad
BRA	Reserva Particular Do Patrimônio Natural Recanto Da Serra Negra	Reserva de la Biósfera UNESCO-MAB	1.72	Baja Probabilidad
BRA	Reserva Biológica Bom Jesus	Reserva de la Biósfera UNESCO-MAB	341.79	Baja Probabilidad
BRA	Reserva Particular Do Patrimônio Natural Olívio Daleprane	Reserva de la Biósfera UNESCO-MAB	0.04	Baja Probabilidad
BRA	Parque Estadual Serra Verde	Reserva de la Biósfera UNESCO-MAB	1.42	Baja Probabilidad
BRA	Reserva Particular Do Patrimônio Natural Pirangy	Reserva de la Biósfera UNESCO-MAB	0.14	Baja Probabilidad
BRA	Estação Ecológica Dos Caetetus	Reserva de la Biósfera UNESCO-MAB	22.19	Baja Probabilidad
BRA	Parque Estadual Serra Da Candonga	Reserva de la Biósfera UNESCO-MAB	33.30	Baja Probabilidad
BRA	Parque Estadual Da Ilha Do Mel	Reserva de la Biósfera UNESCO-MAB	3.95	Baja Probabilidad
BRA	Reserva Extrativista Arióca Pruanã	Reserva de la Biósfera UNESCO-MAB	838.17	Observación
BRA	Monumento Natural Estadual Da Pedra Grande	Reserva de la Biósfera UNESCO-MAB	32.98	Baja Probabilidad
BRA	Rppn Pousada Campos Da Bocaina	Reserva de la Biósfera UNESCO-MAB	0.04	Baja Probabilidad
BRA	Parque Estadual Carlos Botelho	Reserva de la Biósfera UNESCO-MAB	401.36	Baja Probabilidad
BRA	Parque Estadual Da Serra Dos Montes Altos	Reserva de la Biósfera UNESCO-MAB	184.84	Baja Probabilidad
BRA	Reserva Particular Do Patrimônio Natural Rio Fundo	Reserva de la Biósfera UNESCO-MAB	0.16	Baja Probabilidad
BRA	Reserva Particular Do Patrimônio Natural Fazenda Serrinha	Reserva de la Biósfera UNESCO-MAB	0.15	Baja Probabilidad
BRA	Reserva Particular Do Patrimônio Natural Prima Luna	Reserva de la Biósfera UNESCO-MAB	1.00	Baja Probabilidad
BRA	Reserva Particular Do Patrimônio Natural Remy Luiz Alves	Reserva de la Biósfera UNESCO-MAB	0.03	Baja Probabilidad
BRA	Área De Proteção Ambiental Ponta Da Baleia / Abrolhos	Reserva de la Biósfera UNESCO-MAB	3,455.55	Baja Probabilidad
BRA	Parque Natural Municipal De Grumari	Reserva de la Biósfera UNESCO-MAB	7.94	Baja Probabilidad
BRA	Reserva Extrativista Rio Iriri	Reserva de la Biósfera UNESCO-MAB	3,989.90	Baja Probabilidad
BRA	Reserva Particular Do Patrimônio Natural Vale Do Cantassurí	Reserva de la Biósfera UNESCO-MAB	0.05	Baja Probabilidad
BRA	Area De Relevante Interesse Ecologico Parque Ambiental Antonio Danubio Lourenço Da Silva	Reserva de la Biósfera UNESCO-MAB	0.04	Baja Probabilidad
BRA	Reserva Biológica Rio Ouro Preto	Reserva de la Biósfera UNESCO-MAB	591.37	Baja Probabilidad
BRA	Parque Estadual Altamiro De Moura Pacheco	Reserva de la Biósfera UNESCO-MAB	31.39	Observación
BRA	Estação Ecológica Valinhos	Reserva de la Biósfera UNESCO-MAB	0.18	Baja Probabilidad
BRA	Parque Estadual Verde Grande	Reserva de la Biósfera UNESCO-MAB	255.62	Observación
BRA	Reserva Particular Do Patrimônio Natural Reserva Serra Do Caramandu	Reserva de la Biósfera UNESCO-MAB	0.35	Baja Probabilidad
BRA	Reserva Particular Do Patrimônio Natural Vale Do Sossego	Reserva de la Biósfera UNESCO-MAB	0.48	Baja Probabilidad
BRA	Reserva Particular Do Patrimônio Natural Cabeceira Da Lagoa	Reserva de la Biósfera UNESCO-MAB	4.31	Baja Probabilidad
BRA	Reserva Particular Do Patrimonio Natural Estadual Das Cascatas	Reserva de la Biósfera UNESCO-MAB	0.21	Baja Probabilidad
BRA	Parque Estadual Serra Do Intendente	Reserva de la Biósfera UNESCO-MAB	135.12	Baja Probabilidad
BRA	Reserva Particular Do Patrimônio Natural Canto Do Senhor	Reserva de la Biósfera UNESCO-MAB	0.08	Baja Probabilidad
BRA	Floresta Nacional De Nísia Floresta	Reserva de la Biósfera UNESCO-MAB	1.69	Baja Probabilidad
BRA	Parque Estadual Da Serra Dourada	Reserva de la Biósfera UNESCO-MAB	286.44	Observación

BRA	Reserva Particular Do Patrimônio Natural Reserva Natural Sítio Palmeiras	Reserva de la Biósfera UNESCO-MAB	0.76	Baja Probabilidad
BRA	Estação Ecológica De Águas Emendadas	Reserva de la Biósfera UNESCO-MAB	91.81	Observación
BRA	Floresta Estadual De Iriri	Reserva de la Biósfera UNESCO-MAB	4,392.41	Alerta
BRA	Área De Proteção Ambiental Dos Pireneus	Reserva de la Biósfera UNESCO-MAB	191.84	Observación
BRA	Reserva Particular Do Patrimônio Natural Itamarandiba	Reserva de la Biósfera UNESCO-MAB	2.87	Baja Probabilidad
BRA	Apa Corumbataí, Botucatu E Tejupá Perimetro Corumbataí	Reserva de la Biósfera UNESCO-MAB	2,749.09	Observación
BRA	Monumento Natural Municipal Da Pedra De Inoã	Reserva de la Biósfera UNESCO-MAB	2.27	Baja Probabilidad
BRA	Parque Nacional Da Serra Das Lontras	Reserva de la Biósfera UNESCO-MAB	113.44	Baja Probabilidad
BRA	Reserva Particular Do Patrimônio Natural Alvorada Do Itaverá	Reserva de la Biósfera UNESCO-MAB	1.61	Baja Probabilidad
BRA	Reserva Particular Do Patrimônio Natural Esperança	Reserva de la Biósfera UNESCO-MAB	5.52	Baja Probabilidad
BRA	Apa Campos Do Jordão	Reserva de la Biósfera UNESCO-MAB	288.87	Baja Probabilidad
BRA	Área De Proteção Ambiental Dos Campos De Manicoré	Reserva de la Biósfera UNESCO-MAB	1,523.97	Baja Probabilidad
BRA	Monumento Natural Dos Pontões Capixabas	Reserva de la Biósfera UNESCO-MAB	174.44	Baja Probabilidad
BRA	Reserva Particular Do Patrimônio Natural Ponte De Pedra	Reserva de la Biósfera UNESCO-MAB	1.72	Baja Probabilidad
BRA	Área De Proteção Ambiental Lago De São Salvador Do Tocantins, Paranã E Palmeirópolis	Reserva de la Biósfera UNESCO-MAB	142.25	Atención
BRA	Monumento Natural Estadual Peter Lund	Reserva de la Biósfera UNESCO-MAB	0.73	Baja Probabilidad
BRA	Apa Do Morro Do Silvério	Reserva de la Biósfera UNESCO-MAB	1.50	Baja Probabilidad
BRA	Reserva Particular Do Patrimônio Natural Cachoeira Das Pedras Bonitas	Reserva de la Biósfera UNESCO-MAB	0.93	Observación
BRA	Área De Proteção Ambiental Do Rio Verde	Reserva de la Biósfera UNESCO-MAB	148.12	Atención
BRA	Reserva Extrativista Seringueira	Reserva de la Biósfera UNESCO-MAB	5.56	Baja Probabilidad
BRA	Parque Estadual Do Guartelá	Reserva de la Biósfera UNESCO-MAB	7.88	Baja Probabilidad
BRA	Reserva Particular Do Patrimônio Natural Santa Maria I	Reserva de la Biósfera UNESCO-MAB	0.97	Baja Probabilidad
BRA	Reserva Particular Do Patrimônio Natural Pedra Da Lajinha	Reserva de la Biósfera UNESCO-MAB	0.52	Baja Probabilidad
BRA	Parque Estadual Do Pantanal Do Rio Negro	Reserva de la Biósfera UNESCO-MAB	779.07	Baja Probabilidad
BRA	Área De Proteção Ambiental Do Parque Municipal Ecológico De Marapendi	Reserva de la Biósfera UNESCO-MAB	9.40	Baja Probabilidad
BRA	Arie De São Sebastião	Reserva de la Biósfera UNESCO-MAB	6.08	Baja Probabilidad
BRA	Parque Estadual Grão Mogol	Reserva de la Biósfera UNESCO-MAB	283.91	Observación
BRA	Reserva Particular Do Patrimônio Natural Reserva Maragato	Reserva de la Biósfera UNESCO-MAB	0.42	Baja Probabilidad
BRA	Reserva Particular Do Patrimônio Natural Belas Artes	Reserva de la Biósfera UNESCO-MAB	0.05	Baja Probabilidad
BRA	Reserva Particular Do Patrimônio Natural Taipa Rio Do Couro	Reserva de la Biósfera UNESCO-MAB	0.36	Baja Probabilidad
BRA	Parque Estadual Da Serra Do Cabral	Reserva de la Biósfera UNESCO-MAB	224.45	Observación
BRA	Floresta Estadual Do Uaimii	Reserva de la Biósfera UNESCO-MAB	44.43	Baja Probabilidad
BRA	Área De Proteção Ambiental Do Pico Do Goiapaba-Açu	Reserva de la Biósfera UNESCO-MAB	35.24	Baja Probabilidad
BRA	Reserva Particular Do Patrimônio Natural Alto Gururu	Reserva de la Biósfera UNESCO-MAB	0.05	Baja Probabilidad
BRA	Reserva Extrativista Roxinho	Reserva de la Biósfera UNESCO-MAB	9.64	Baja Probabilidad
BRA	Área De Proteção Ambiental Águas Vertentes	Reserva de la Biósfera UNESCO-MAB	762.86	Baja Probabilidad
BRA	Parque Estadual Da Lagoa Do Açu	Reserva de la Biósfera UNESCO-MAB	82.49	Atención
BRA	Parque Natural Municipal Montanhas De Teresópolis	Reserva de la Biósfera UNESCO-MAB	43.97	Baja Probabilidad
BRA	Rppn Reserva Do Dadinho	Reserva de la Biósfera UNESCO-MAB	0.12	Baja Probabilidad
BRA	Apa Ibitinga	Reserva de la Biósfera UNESCO-MAB	690.88	Observación
BRA	Reserva Particular Do Patrimônio Natural Reserva Siriema	Reserva de la Biósfera UNESCO-MAB	2.91	Baja Probabilidad
BRA	Área De Proteção Ambiental Das Reentrâncias Maranhenses	Reserva de la Biósfera UNESCO-MAB	26,310.36	Observación
BRA	Estação Ecológica De Santa Maria	Reserva de la Biósfera UNESCO-MAB	13.12	Baja Probabilidad
BRA	Reserva Particular Do Patrimônio Natural Panapaná	Reserva de la Biósfera UNESCO-MAB	0.17	Baja Probabilidad
BRA	Reserva Extrativista Marinha De Soure	Reserva de la Biósfera UNESCO-MAB	295.79	Observación

BRA	Reserva Extrativista Ilha Do Tumba	Reserva de la Biósfera UNESCO-MAB	11.27	Baja Probabilidad
BRA	Reserva Extrativista Do Guariba	Reserva de la Biósfera UNESCO-MAB	1,480.78	Baja Probabilidad
BRA	Área De Proteção Ambiental De Praia Mole	Reserva de la Biósfera UNESCO-MAB	3.98	Baja Probabilidad
BRA	Reserva Particular Do Patrimônio Natural Peito De Pomba	Reserva de la Biósfera UNESCO-MAB	0.31	Baja Probabilidad
BRA	Área De Proteção Ambiental Municipal Tartarugas	Reserva de la Biósfera UNESCO-MAB	10.92	Baja Probabilidad
BRA	Reserva Particular Do Patrimônio Natural Rio Vermelho	Reserva de la Biósfera UNESCO-MAB	0.23	Baja Probabilidad
BRA	Parque Natural Municipal Dos Corais De Armação Dos Búzios	Reserva de la Biósfera UNESCO-MAB	0.57	Baja Probabilidad
BRA	Parque Estadual Do Podocarpus	Reserva de la Biósfera UNESCO-MAB	36.39	Baja Probabilidad
BRA	Parque Natural Municipal Penhasco Dois Irmãos - Arquiteto Sérgio Bernardes	Reserva de la Biósfera UNESCO-MAB	0.37	Baja Probabilidad
BRA	Reserva Particular Do Patrimônio Natural Pé Da Laje	Reserva de la Biósfera UNESCO-MAB	0.01	Baja Probabilidad
BRA	Parque Natural Municipal Do Pombo	Reserva de la Biósfera UNESCO-MAB	80.33	Baja Probabilidad
BRA	Área De Proteção Ambiental Paisagem Carioca	Reserva de la Biósfera UNESCO-MAB	2.04	Baja Probabilidad
BRA	Área De Proteção Ambiental Caraíva/ Trancoso	Reserva de la Biósfera UNESCO-MAB	319.27	Baja Probabilidad
BRA	Parque Estadual Chandless	Reserva de la Biósfera UNESCO-MAB	6,935.57	Baja Probabilidad
BRA	Reserva Particular Do Patrimônio Natural Catingueiro	Reserva de la Biósfera UNESCO-MAB	0.60	Observación
BRA	Parque Estadual Das Sete Passagens	Reserva de la Biósfera UNESCO-MAB	28.22	Baja Probabilidad
BRA	Parque Estadual Da Serra Furada	Reserva de la Biósfera UNESCO-MAB	14.71	Baja Probabilidad
BRA	Refúgio De Vida Silvestre Tabuleiro Do Embaubal	Reserva de la Biósfera UNESCO-MAB	40.36	Observación
BRA	Área De Proteção Ambiental Do Rio Curiaú	Reserva de la Biósfera UNESCO-MAB	218.73	Alerta Máxima
BRA	Reserva Extrativista Alto Juruá	Reserva de la Biósfera UNESCO-MAB	5,379.83	Atención
BRA	Reserva Biológica Traçadal	Reserva de la Biósfera UNESCO-MAB	241.50	Baja Probabilidad
BRA	Reserva Particular Do Patrimônio Natural Rica Paulo De Frontin	Reserva de la Biósfera UNESCO-MAB	0.46	Baja Probabilidad
BRA	Monumento Natural Municipal Da Pedra De Itaocaia	Reserva de la Biósfera UNESCO-MAB	1.20	Baja Probabilidad
BRA	Apa Corumbataí Botucatu Tejupá Perimetro Tejupá	Reserva de la Biósfera UNESCO-MAB	1,425.46	Atención
BRA	Parque Nacional Da Serra Do Gandarela	Reserva de la Biósfera UNESCO-MAB	312.71	Baja Probabilidad
BRA	Floresta Nacional De São Francisco De Paula	Reserva de la Biósfera UNESCO-MAB	16.16	Baja Probabilidad
BRA	Reserva Particular Do Patrimônio Natural Fazenda Salobro	Reserva de la Biósfera UNESCO-MAB	7.56	Baja Probabilidad
BRA	Área De Proteção Ambiental Bororé-Colônia	Reserva de la Biósfera UNESCO-MAB	89.61	Baja Probabilidad
BRA	Parque Nacional De Jericoacoara	Reserva de la Biósfera UNESCO-MAB	88.63	Baja Probabilidad
BRA	Parque Natural Municipal Do Jardim Do Carmo	Reserva de la Biósfera UNESCO-MAB	0.03	Baja Probabilidad
BRA	Reserva Extrativista Marinha Mocapajuba	Reserva de la Biósfera UNESCO-MAB	210.28	Observación
BRA	Reserva Extrativista Do Batoque	Reserva de la Biósfera UNESCO-MAB	6.01	Baja Probabilidad
BRA	Reserva Particular Do Patrimônio Natural Linda Sofia	Reserva de la Biósfera UNESCO-MAB	0.04	Baja Probabilidad
BRA	Reserva Extrativista Angelim	Reserva de la Biósfera UNESCO-MAB	89.29	Atención
BRA	Área De Proteção Ambiental Rio Cênico Rotas Monçoeiras	Reserva de la Biósfera UNESCO-MAB	172.05	Baja Probabilidad
BRA	Parque Natural Municipal Da Catacumba	Reserva de la Biósfera UNESCO-MAB	0.27	Baja Probabilidad
BRA	Parque Estadual De Porto Ferreira	Reserva de la Biósfera UNESCO-MAB	6.05	Baja Probabilidad
BRA	Área De Proteção Ambiental Piquiri-Una	Reserva de la Biósfera UNESCO-MAB	413.44	Observación
BRA	Parque Natural Municipal Do Monte Mochuara	Reserva de la Biósfera UNESCO-MAB	4.36	Baja Probabilidad
BRA	Reserva Extrativista Mandira	Reserva de la Biósfera UNESCO-MAB	11.78	Baja Probabilidad
BRA	Estação Ecológica Alto Maués	Reserva de la Biósfera UNESCO-MAB	6,662.06	Baja Probabilidad
BRA	Parque Natural Municipal Barão De Mauá	Reserva de la Biósfera UNESCO-MAB	1.16	Baja Probabilidad
BRA	Reserva Extrativista Quilombo Do Frechal	Reserva de la Biósfera UNESCO-MAB	93.38	Observación
BRA	Floresta Estadual De Rendimento Sustentado Tucano	Reserva de la Biósfera UNESCO-MAB	7.25	Baja Probabilidad
BRA	Parque Natural Municipal Do Forte De Tamandare	Reserva de la Biósfera UNESCO-MAB	3.47	Baja Probabilidad
BRA	Área De Proteção Ambiental Do Campo Grande	Reserva de la Biósfera UNESCO-MAB	9.45	Atención

BRA	Apa De São José	Reserva de la Biósfera UNESCO-MAB	1.09	Baja Probabilidad
BRA	Refúgio De Vida Silvestre Mata Lanço Dos Cações	Reserva de la Biósfera UNESCO-MAB	0.48	Baja Probabilidad
BRA	Reserva Biológica Jaíba	Reserva de la Biósfera UNESCO-MAB	63.51	Baja Probabilidad
BRA	Parque Nacional Da Serra Da Bodoquena	Reserva de la Biósfera UNESCO-MAB	769.76	Atención
BRA	Área De Proteção Ambiental - Baixo Rio Branco	Reserva de la Biósfera UNESCO-MAB	15,647.36	Baja Probabilidad
BRA	Reserva Extrativista De Cururupu	Reserva de la Biósfera UNESCO-MAB	1,851.95	Observación
BRA	Reserva Particular Do Patrimônio Natural Koehler	Reserva de la Biósfera UNESCO-MAB	0.04	Baja Probabilidad
BRA	Área De Proteção Ambiental Do Alto Do Mucuri	Reserva de la Biósfera UNESCO-MAB	3,247.59	Atención
BRA	Refúgio De Vida Silvestre Mata Serra Do Cotovelo	Reserva de la Biósfera UNESCO-MAB	0.88	Baja Probabilidad
BRA	Reserva Particular Do Patrimônio Natural Fazenda Calixto	Reserva de la Biósfera UNESCO-MAB	3.43	Atención
BRA	Parque Natural Municipal Das Andorinhas	Reserva de la Biósfera UNESCO-MAB	5.15	Baja Probabilidad
BRA	Reserva Particular Do Patrimônio Natural Fazenda São Miguel	Reserva de la Biósfera UNESCO-MAB	0.34	Baja Probabilidad
BRA	Área De Proteção Ambiental De Alter Do Chão	Reserva de la Biósfera UNESCO-MAB	161.21	Alerta
BRA	Reserva Particular Do Patrimônio Natural Lembrança	Reserva de la Biósfera UNESCO-MAB	0.19	Baja Probabilidad
BRA	Parque Natural Municipal Felisberto Neves	Reserva de la Biósfera UNESCO-MAB	0.29	Baja Probabilidad
BRA	Refúgio Da Vida Silvestre Riacho Pontal	Reserva de la Biósfera UNESCO-MAB	48.20	Observación
BRA	Reserva Extrativista Riozinho Do Anfrísio	Reserva de la Biósfera UNESCO-MAB	7,370.57	Observación
BRA	Parque Estadual De Itapeva	Reserva de la Biósfera UNESCO-MAB	10.01	Baja Probabilidad
BRA	Área De Proteção Ambiental Da Bacia Do Rio São João - Mico Leão	Reserva de la Biósfera UNESCO-MAB	1,503.74	Observación
BRA	Reserva Particular Do Patrimônio Natural Oiutrem	Reserva de la Biósfera UNESCO-MAB	0.59	Baja Probabilidad
BRA	Reserva Extrativista Mata Grande	Reserva de la Biósfera UNESCO-MAB	114.32	Observación
BRA	Parque Nacional Dos Campos Amazônicos	Reserva de la Biósfera UNESCO-MAB	9,613.18	Atención
BRA	Parque Estadual Da Serra Da Concórdia	Reserva de la Biósfera UNESCO-MAB	10.41	Baja Probabilidad
BRA	Parque Estadual Serra Do Ouro Branco	Reserva de la Biósfera UNESCO-MAB	75.23	Baja Probabilidad
BRA	Reserva Particular Do Patrimônio Natural Fazenda Do Cahy	Reserva de la Biósfera UNESCO-MAB	0.83	Baja Probabilidad
BRA	Reserva Particular Do Patrimônio Natural Santa Maria Iii	Reserva de la Biósfera UNESCO-MAB	1.60	Baja Probabilidad
BRA	Área De Proteção Ambiental Municipal Do Morro Do Vilante	Reserva de la Biósfera UNESCO-MAB	2.50	Baja Probabilidad
BRA	Área De Proteção Ambiental Margem Esquerda Do Rio Negro-Setor Aturiá-Apuauzinho	Reserva de la Biósfera UNESCO-MAB	5,683.19	Baja Probabilidad
BRA	Reserva Extrativista Rio Cautário	Reserva de la Biósfera UNESCO-MAB	1,486.94	Atención
BRA	Reserva De Desenvolvimento Sustentável Aripuanã	Reserva de la Biósfera UNESCO-MAB	2,180.95	Baja Probabilidad
BRA	Área De Proteção Ambiental Baía De Todos Os Santos	Reserva de la Biósfera UNESCO-MAB	1,385.08	Atención
BRA	Área De Proteção Ambiental Bacia Do Cobre / São Bartolomeu	Reserva de la Biósfera UNESCO-MAB	11.71	Baja Probabilidad
BRA	Área De Relevante Interesse Ecológico Serra Do Orobó	Reserva de la Biósfera UNESCO-MAB	73.99	Observación
BRA	Reserva Biológica De Araras	Reserva de la Biósfera UNESCO-MAB	38.38	Baja Probabilidad
BRA	Reserva Particular Do Patrimonio Natural Estadual Rio Da Prata Bugiu	Reserva de la Biósfera UNESCO-MAB	0.15	Baja Probabilidad
BRA	Reserva Particular Do Patrimônio Natural Natura Cerrada	Reserva de la Biósfera UNESCO-MAB	0.91	Baja Probabilidad
BRA	Área De Proteção Ambiental Grutas Dos Brejões / Veredas Do Romão Gramacho	Reserva de la Biósfera UNESCO-MAB	118.69	Observación
BRA	Estação Ecológica Veredas De Taquarussu	Reserva de la Biósfera UNESCO-MAB	30.37	Baja Probabilidad
BRA	Reserva De Desenvolvimento Sustentável Do Matupiri	Reserva de la Biósfera UNESCO-MAB	1,770.13	Baja Probabilidad
BRA	Reserva Particular Do Patrimônio Natural Chanceler Edson Queiroz	Reserva de la Biósfera UNESCO-MAB	1.31	Baja Probabilidad
BRA	Área De Proteção Ambiental Estadual Da Serra Da Esperança	Reserva de la Biósfera UNESCO-MAB	2,045.15	Atención
BRA	Reserva Extrativista Marinha Mestre Lucindo	Reserva de la Biósfera UNESCO-MAB	264.65	Observación
BRA	Parque Estadual De Águas Quentes	Reserva de la Biósfera UNESCO-MAB	15.07	Baja Probabilidad
BRA	Parque Natural Municipal Do Pequi	Reserva de la Biósfera UNESCO-MAB	24.19	Observación

BRA	Reserva Particular Do Patrimônio Natural Mata Do Bugio	Reserva de la Biósfera UNESCO-MAB	0.37	Baja Probabilidad
BRA	Floresta Nacional De Irati	Reserva de la Biósfera UNESCO-MAB	38.02	Baja Probabilidad
BRA	Área De Relevante Interesse Ecológica Vassununga	Reserva de la Biósfera UNESCO-MAB	1.51	Baja Probabilidad
BRA	Parque Natural Municipal Fazenda Do Viegas	Reserva de la Biósfera UNESCO-MAB	0.08	Baja Probabilidad
BRA	Parque Natural Municipal De Petrópolis	Reserva de la Biósfera UNESCO-MAB	0.17	Baja Probabilidad
BRA	Área De Relevante Interesse Ecológica Seringal Nova Esperança	Reserva de la Biósfera UNESCO-MAB	25.74	Observación
BRA	Reserva Extrativista Do Rio Unini	Reserva de la Biósfera UNESCO-MAB	8,496.88	Baja Probabilidad
BRA	Reserva Extrativista Do Itaúba	Reserva de la Biósfera UNESCO-MAB	18.15	Baja Probabilidad
BRA	Parque Nacional Da Lagoa Do Peixe	Reserva de la Biósfera UNESCO-MAB	367.17	Baja Probabilidad
BRA	Reserva Particular Do Patrimônio Natural Bico Do Javaés	Reserva de la Biósfera UNESCO-MAB	27.62	Alerta
BRA	Área De Proteção Ambiental Da Serra Dourada	Reserva de la Biósfera UNESCO-MAB	370.40	Observación
BRA	Reserva Particular Do Patrimônio Natural Reserva Ecológica Vale Do Bugio	Reserva de la Biósfera UNESCO-MAB	0.97	Baja Probabilidad
BRA	Reserva Particular Do Patrimônio Natural Terra Dos Sabiás	Reserva de la Biósfera UNESCO-MAB	0.40	Baja Probabilidad
BRA	Reserva Particular Do Patrimônio Natural Vale Do Sol	Reserva de la Biósfera UNESCO-MAB	0.70	Baja Probabilidad
BRA	Reserva Biológica Do Rio Descoberto	Reserva de la Biósfera UNESCO-MAB	4.34	Observación
BRA	Reserva Particular Do Patrimônio Natural Farroupilha	Reserva de la Biósfera UNESCO-MAB	0.10	Baja Probabilidad
BRA	Área De Proteção Ambiental Serra Da Meruoca	Reserva de la Biósfera UNESCO-MAB	293.62	Alerta
BRA	Área De Proteção Ambiental De Guapi-Mirim	Reserva de la Biósfera UNESCO-MAB	138.90	Atención
BRA	Monumento Natural Estadual Várzea Do Lageado E Serra Do Raio	Reserva de la Biósfera UNESCO-MAB	22.00	Baja Probabilidad
BRA	Parque Estadual Da Cachoeira Da Fumaça	Reserva de la Biósfera UNESCO-MAB	1.62	Baja Probabilidad
BRA	Reserva Particular Do Patrimônio Natural Dr. Carlos De Oliveira Ramos	Reserva de la Biósfera UNESCO-MAB	0.25	Baja Probabilidad
BRA	Parque Estadual Fritz Plaumann	Reserva de la Biósfera UNESCO-MAB	7.25	Baja Probabilidad
BRA	Reserva Extrativista Marinha Da Baia De Iguapé	Reserva de la Biósfera UNESCO-MAB	100.83	Baja Probabilidad
BRA	Parque Natural Municipal Morada Dos Corrêas	Reserva de la Biósfera UNESCO-MAB	0.06	Baja Probabilidad
BRA	Área De Proteção Ambiental Lagoas E Dunas Do Abaeté	Reserva de la Biósfera UNESCO-MAB	12.42	Baja Probabilidad
BRA	Reserva Particular Do Patrimônio Natural Maria Maria	Reserva de la Biósfera UNESCO-MAB	0.04	Baja Probabilidad
BRA	Parque Natural Municipal Templo Dos Pilares	Reserva de la Biósfera UNESCO-MAB	1.00	Baja Probabilidad
BRA	Parque Natural Municipal Do Morro Da Cruz	Reserva de la Biósfera UNESCO-MAB	1.30	Baja Probabilidad
BRA	Área De Proteção Ambiental Municipal Do Monte Mochuara	Reserva de la Biósfera UNESCO-MAB	26.19	Baja Probabilidad
BRA	Floresta Nacional De Jatuarana	Reserva de la Biósfera UNESCO-MAB	5,695.47	Baja Probabilidad
BRA	Monumento Natural Estadual De Santo Antônio	Reserva de la Biósfera UNESCO-MAB	0.31	Baja Probabilidad
BRA	Área De Proteção Ambiental Das Nascentes De Araguaina	Reserva de la Biósfera UNESCO-MAB	155.97	Observación
BRA	Parque Municipal Natural Da Boa Esperança	Reserva de la Biósfera UNESCO-MAB	4.27	Baja Probabilidad
BRA	Apa Da Pedra Branca	Reserva de la Biósfera UNESCO-MAB	53.88	Baja Probabilidad
BRA	Reserva Biológica Da Serra Geral	Reserva de la Biósfera UNESCO-MAB	48.49	Baja Probabilidad
BRA	Área De Proteção Ambiental Das Cabeceiras Do Rio Cuiabá	Reserva de la Biósfera UNESCO-MAB	4,732.14	Observación
BRA	Área De Proteção Ambiental Costa De Itacaré/ Serra Grande	Reserva de la Biósfera UNESCO-MAB	626.09	Baja Probabilidad
BRA	Reserva Particular Do Patrimônio Natural Reserva Jurema	Reserva de la Biósfera UNESCO-MAB	2.68	Baja Probabilidad
BRA	Parque Natural Municipal Do Cancão	Reserva de la Biósfera UNESCO-MAB	3.71	Baja Probabilidad
BRA	Parque Nacional Do Acari	Reserva de la Biósfera UNESCO-MAB	8,964.20	Baja Probabilidad
BRA	Reserva Particular Do Patrimônio Natural Monte Alegre 1A	Reserva de la Biósfera UNESCO-MAB	0.08	Baja Probabilidad
BRA	Reserva Particular Do Patrimônio Natural Canto Da Mata	Reserva de la Biósfera UNESCO-MAB	0.04	Baja Probabilidad
BRA	Parque Estadual Serra Do Papagaio	Reserva de la Biósfera UNESCO-MAB	250.84	Observación
BRA	Estação Ecológica De Bauru	Reserva de la Biósfera UNESCO-MAB	2.81	Baja Probabilidad
BRA	Parque Natural Municipal Do Campo Grande	Reserva de la Biósfera UNESCO-MAB	1.36	Baja Probabilidad

BRA	Parque Estadual Do Desengano	Reserva de la Biósfera UNESCO-MAB	214.04	Baja Probabilidad
BRA	Floresta Estadual Manicoré	Reserva de la Biósfera UNESCO-MAB	833.13	Baja Probabilidad
BRA	Reserva Extrativista Verde Para Sempre	Reserva de la Biósfera UNESCO-MAB	12,893.38	Observación
BRA	Reserva Particular Do Patrimônio Natural Reserva Calaça	Reserva de la Biósfera UNESCO-MAB	2.09	Baja Probabilidad
BRA	Reserva Particular Do Patrimônio Natural Fazenda Morrinhos	Reserva de la Biósfera UNESCO-MAB	2.99	Baja Probabilidad
BRA	Parque Estadual Do Papagaio-Charão	Reserva de la Biósfera UNESCO-MAB	10.09	Baja Probabilidad
BRA	Parque Estadual Serra Dos Reis	Reserva de la Biósfera UNESCO-MAB	364.39	Baja Probabilidad
BRA	Área De Proteção Ambiental Bonfim/Guaraíra	Reserva de la Biósfera UNESCO-MAB	424.71	Alerta
BRA	Área De Proteção Ambiental De Guaraqueçaba	Reserva de la Biósfera UNESCO-MAB	2,824.43	Atención
BRA	Parque Natural Municipal Dom Luiz Gonzaga Fernandes	Reserva de la Biósfera UNESCO-MAB	0.64	Baja Probabilidad
BRA	Área De Proteção Ambiental Do Catolé E Fernão Velho	Reserva de la Biósfera UNESCO-MAB	37.12	Observación
BRA	Reserva Particular Do Patrimônio Natural Joaquim Theodoro De Moraes	Reserva de la Biósfera UNESCO-MAB	0.56	Baja Probabilidad
BRA	Reserva Particular Do Patrimônio Natural Prati	Reserva de la Biósfera UNESCO-MAB	0.03	Baja Probabilidad
BRA	Parque Natural Municipal De Marapendi	Reserva de la Biósfera UNESCO-MAB	1.56	Baja Probabilidad
BRA	Parque Nacional Do Itatiaia	Reserva de la Biósfera UNESCO-MAB	280.86	Atención
BRA	Refúgio De Vida Silvestre Mata De Mussaíba	Reserva de la Biósfera UNESCO-MAB	3.14	Baja Probabilidad
BRA	Reserva Particular Do Patrimônio Natural Córrego Frio	Reserva de la Biósfera UNESCO-MAB	0.22	Baja Probabilidad
BRA	Reserva De Desenvolvimento Sustentável Municipal Do Manguezal De Cariacica	Reserva de la Biósfera UNESCO-MAB	7.41	Baja Probabilidad
BRA	Refúgio De Vida Silvestre Mata Do Junco	Reserva de la Biósfera UNESCO-MAB	8.95	Baja Probabilidad
BRA	Reserva De Desenvolvimento Sustentável Municipal Papagaio	Reserva de la Biósfera UNESCO-MAB	17.30	Baja Probabilidad
BRA	Reserva Particular Do Patrimônio Natural Bosque Dos Samambaiaçus - Resgate V	Reserva de la Biósfera UNESCO-MAB	0.25	Baja Probabilidad
BRA	Parque Nacional Da Serra Da Cutia	Reserva de la Biósfera UNESCO-MAB	2,835.00	Baja Probabilidad
BRA	Parque Natural Municipal De São Gonçalo	Reserva de la Biósfera UNESCO-MAB	0.89	Baja Probabilidad
BRA	Apa Da Bacia Dos Ribeirões Do Gama E Cabeça De Veado	Reserva de la Biósfera UNESCO-MAB	237.41	Observación
BRA	Parque Estadual De Vassununga	Reserva de la Biósfera UNESCO-MAB	20.65	Baja Probabilidad
BRA	Floresta Nacional De Carajás	Reserva de la Biósfera UNESCO-MAB	3,912.58	Observación
BRA	Reserva Particular Do Patrimônio Natural Rio Das Lontras	Reserva de la Biósfera UNESCO-MAB	0.20	Baja Probabilidad
BRA	Parque Estadual Vitório Piassa	Reserva de la Biósfera UNESCO-MAB	1.07	Baja Probabilidad
BRA	Reserva Biológica Da Mata Escura	Reserva de la Biósfera UNESCO-MAB	508.92	Baja Probabilidad
BRA	Monumento Natural Estadual Lapa Vermelha	Reserva de la Biósfera UNESCO-MAB	0.33	Baja Probabilidad
BRA	Parque Estadual Das Carnaúbas	Reserva de la Biósfera UNESCO-MAB	100.00	Atención
BRA	Reserva Particular Do Patrimônio Natural Estela	Reserva de la Biósfera UNESCO-MAB	0.03	Baja Probabilidad
BRA	Parque Estadual Da Pedra Selada	Reserva de la Biósfera UNESCO-MAB	80.41	Atención
BRA	Área De Proteção Ambiental Igarapé São Francisco	Reserva de la Biósfera UNESCO-MAB	300.19	Baja Probabilidad
BRA	Reserva Particular Do Patrimônio Natural Corumbau I	Reserva de la Biósfera UNESCO-MAB	1.64	Baja Probabilidad
BRA	Parque Estadual Sucunduri	Reserva de la Biósfera UNESCO-MAB	7,959.81	Observación
BRA	Refugio De Vida Silvestre Da Serra Dos Montes Altos	Reserva de la Biósfera UNESCO-MAB	274.89	Observación
BRA	Reserva Particular Do Patrimônio Natural Santa Ana I	Reserva de la Biósfera UNESCO-MAB	0.45	Baja Probabilidad
BRA	Parque Nacional Do Pico Da Neblina	Reserva de la Biósfera UNESCO-MAB	22,525.18	Baja Probabilidad
BRA	Reserva Particular Do Patrimônio Natural Do Caju	Reserva de la Biósfera UNESCO-MAB	7.62	Observación
BRA	Área De Proteção Ambiental Conceição Da Barra	Reserva de la Biósfera UNESCO-MAB	79.07	Baja Probabilidad
BRA	Parque Natural Municipal Gruta Da Onça	Reserva de la Biósfera UNESCO-MAB	0.07	Baja Probabilidad
BRA	Floresta Nacional Do Trairão	Reserva de la Biósfera UNESCO-MAB	2,575.31	Atención
BRA	Floresta Estadual Do Passa Dois	Reserva de la Biósfera UNESCO-MAB	2.53	Baja Probabilidad

BRA	Monumento Natural Morro De Santo Antônio	Reserva de la Biósfera UNESCO-MAB	2.58	Observación
BRA	Reserva Particular Do Patrimônio Natural Grota Do Sossego	Reserva de la Biósfera UNESCO-MAB	0.15	Baja Probabilidad
BRA	Parque Estadual Do Rio Peixe	Reserva de la Biósfera UNESCO-MAB	77.13	Baja Probabilidad
BRA	Reserva Particular Do Patrimônio Natural Aves Gerais	Reserva de la Biósfera UNESCO-MAB	0.02	Baja Probabilidad
BRA	Reserva Extrativista Baixo Juruá	Reserva de la Biósfera UNESCO-MAB	1,780.40	Baja Probabilidad
BRA	Reserva Particular Do Patrimônio Natural Mata Da Serra	Reserva de la Biósfera UNESCO-MAB	0.15	Baja Probabilidad
BRA	Reserva Particular Do Patrimônio Natural Serra Do Contente	Reserva de la Biósfera UNESCO-MAB	0.09	Baja Probabilidad
BRA	Reserva Extrativista Curralinho	Reserva de la Biósfera UNESCO-MAB	17.57	Baja Probabilidad
BRA	Estação Ecológica De Maracá Jipioca	Reserva de la Biósfera UNESCO-MAB	587.57	Baja Probabilidad
BRA	Monumento Natural Municipal Serra Do Bom Jardim	Reserva de la Biósfera UNESCO-MAB	60.47	Baja Probabilidad
BRA	Reserva Particular Do Patrimônio Natural Fazenda Bosco	Reserva de la Biósfera UNESCO-MAB	4.87	Baja Probabilidad
BRA	Reserva Particular Do Patrimônio Natural Corredeiras Do Rio Itajaí	Reserva de la Biósfera UNESCO-MAB	3.33	Baja Probabilidad
BRA	Reserva Particular Do Patrimônio Natural Recanto Das Antas	Reserva de la Biósfera UNESCO-MAB	22.46	Baja Probabilidad
BRA	Reserva Particular Do Patrimônio Natural Jader Ferreira Ramos	Reserva de la Biósfera UNESCO-MAB	0.44	Baja Probabilidad
BRA	Apa Piracicaba Juqueri Mirim Área I	Reserva de la Biósfera UNESCO-MAB	1,142.02	Observación
BRA	Reserva Particular Do Patrimônio Natural Fazenda Boa Esperança	Reserva de la Biósfera UNESCO-MAB	5.16	Baja Probabilidad
BRA	Parque Estadual Turístico Do Alto Do Ribeira	Reserva de la Biósfera UNESCO-MAB	359.02	Baja Probabilidad
BRA	Área De Proteção Ambiental Serra Da Ibiapaba	Reserva de la Biósfera UNESCO-MAB	16,241.89	Alerta Máxima
BRA	Reserva Particular Do Patrimônio Natural Elias Andrade	Reserva de la Biósfera UNESCO-MAB	2.08	Baja Probabilidad
BRA	Reserva De Desenvolvimento Sustentável Do Rio Iratapuru	Reserva de la Biósfera UNESCO-MAB	8,735.71	Baja Probabilidad
BRA	Estação Ecológica De Angatuba	Reserva de la Biósfera UNESCO-MAB	13.63	Baja Probabilidad
BRA	Área De Proteção Ambiental Da Fazendinha	Reserva de la Biósfera UNESCO-MAB	1.49	Baja Probabilidad
BRA	Área De Relevante Interesse Ecológica Mata De Santa Genebra	Reserva de la Biósfera UNESCO-MAB	2.42	Baja Probabilidad
BRA	Parque Estadual Serra Azul	Reserva de la Biósfera UNESCO-MAB	110.07	Observación
BRA	Monumento Natural Estadual De Itatiaia	Reserva de la Biósfera UNESCO-MAB	32.17	Baja Probabilidad
BRA	Área De Proteção Ambiental Das Nascentes Do Rio Vermelho	Reserva de la Biósfera UNESCO-MAB	1,763.23	Observación
BRA	Parque Nacional Da Serra Dos Orgãos	Reserva de la Biósfera UNESCO-MAB	200.21	Baja Probabilidad
BRA	Reserva Particular Do Patrimônio Natural Freisleben	Reserva de la Biósfera UNESCO-MAB	0.08	Baja Probabilidad
BRA	Floresta Estadual De Rendimento Sustentado Cedro	Reserva de la Biósfera UNESCO-MAB	25.68	Baja Probabilidad
BRA	Refúgio De Vida Silvestre Mata De Santa Cruz	Reserva de la Biósfera UNESCO-MAB	0.53	Baja Probabilidad
BRA	Parque Natural Municipal Von Schilgen	Reserva de la Biósfera UNESCO-MAB	0.07	Baja Probabilidad
BRA	Reserva Extrativista São João Da Ponta	Reserva de la Biósfera UNESCO-MAB	34.10	Baja Probabilidad
BRA	Parque Natural Municipal Da Cratera De Colônia	Reserva de la Biósfera UNESCO-MAB	0.53	Baja Probabilidad
BRA	Área De Proteção Ambiental Lajedão	Reserva de la Biósfera UNESCO-MAB	112.48	Observación
BRA	Floresta Estadual Aripuanã	Reserva de la Biósfera UNESCO-MAB	3,287.45	Baja Probabilidad
BRA	Parque Natural Municipal Elci Rolla Guerra	Reserva de la Biósfera UNESCO-MAB	0.49	Baja Probabilidad
BRA	Área De Proteção Ambiental Da Baixada Maranhense	Reserva de la Biósfera UNESCO-MAB	17,284.05	Observación
BRA	Reserva Particular Do Patrimônio Natural Reserva Fazenda Bonito De Cima Vi	Reserva de la Biósfera UNESCO-MAB	0.08	Baja Probabilidad
BRA	Parque Estadual Veredas Do Peruaçu	Reserva de la Biósfera UNESCO-MAB	312.50	Baja Probabilidad
BRA	Estação Ecológica Serra Da Canoa	Reserva de la Biósfera UNESCO-MAB	76.01	Baja Probabilidad
BRA	Apa Da Paisagem E Do Areal Da Praia Do Pontal	Reserva de la Biósfera UNESCO-MAB	0.24	Baja Probabilidad
BRA	Área De Proteção Ambiental Santo Antônio	Reserva de la Biósfera UNESCO-MAB	259.23	Baja Probabilidad
BRA	Reserva Extrativista Marinha Cuinarana	Reserva de la Biósfera UNESCO-MAB	110.36	Observación
BRA	Reserva Particular Do Patrimônio Natural Urú	Reserva de la Biósfera UNESCO-MAB	1.31	Baja Probabilidad
BRA	Reserva Particular Do Patrimônio Natural Aguas Claras I	Reserva de la Biósfera UNESCO-MAB	0.02	Baja Probabilidad
BRA	Reserva Particular Do Patrimônio Natural Mario E Alba Corral	Reserva de la Biósfera UNESCO-MAB	0.09	Baja Probabilidad

BRA	Reserva Particular Do Patrimônio Natural Rio Das Furnas Ii	Reserva de la Biósfera UNESCO-MAB	0.44	Baja Probabilidad
BRA	Parque Estadual Sítio Fundão	Reserva de la Biósfera UNESCO-MAB	0.95	Baja Probabilidad
BRA	Parque Natural Municipal Das Dunas Da Sabiaguaba	Reserva de la Biósfera UNESCO-MAB	4.68	Baja Probabilidad
BRA	Parque Nacional Do Jamanxim	Reserva de la Biósfera UNESCO-MAB	8,628.90	Observación
BRA	Reserva Particular Do Patrimônio Natural Madeiras	Reserva de la Biósfera UNESCO-MAB	1.25	Baja Probabilidad
BRA	Área De Proteção Ambiental Do Itacuru	Reserva de la Biósfera UNESCO-MAB	234.51	Atención
BRA	Parque Natural Municipal Da Cachoeira De Santo Antônio	Reserva de la Biósfera UNESCO-MAB	0.79	Baja Probabilidad
BRA	Apa Jundiaí	Reserva de la Biósfera UNESCO-MAB	501.04	Observación
BRA	Estação Ecológica Do Rio Roosevelt	Reserva de la Biósfera UNESCO-MAB	979.66	Atención
BRA	Reserva Biológica Do Gama	Reserva de la Biósfera UNESCO-MAB	5.37	Observación
BRA	Reserva Extrativista Renascer	Reserva de la Biósfera UNESCO-MAB	2,096.62	Alerta
BRA	Área De Proteção Ambiental Serra Do Sabonetal	Reserva de la Biósfera UNESCO-MAB	854.44	Baja Probabilidad
BRA	Parque Natural Municipal Do Poxim	Reserva de la Biósfera UNESCO-MAB	1.73	Baja Probabilidad
BRA	Área De Proteção Ambiental Dos Morros Garapenses	Reserva de la Biósfera UNESCO-MAB	2,343.00	Alerta Máxima
BRA	Refúgio De Vida Silvestre Dos Morros Do Caraunã E Do Padre	Reserva de la Biósfera UNESCO-MAB	10.88	Baja Probabilidad
BRA	Reserva Particular Do Patrimônio Natural Corumbau	Reserva de la Biósfera UNESCO-MAB	0.29	Baja Probabilidad
BRA	Reserva Particular Do Patrimônio Natural Reserva Fazenda Bonito De Cima I	Reserva de la Biósfera UNESCO-MAB	0.29	Baja Probabilidad
BRA	Reserva De Desenvolvimento Sustentável Do Rio Negro	Reserva de la Biósfera UNESCO-MAB	1,029.79	Baja Probabilidad
BRA	Área De Proteção Ambiental Foz Do Rio Santa Tereza	Reserva de la Biósfera UNESCO-MAB	501.44	Alerta Máxima
BRA	Estação Ecológica De Caetés	Reserva de la Biósfera UNESCO-MAB	1.51	Baja Probabilidad
BRA	Floresta Estadual Apuí	Reserva de la Biósfera UNESCO-MAB	1,827.24	Observación
BRA	Reserva Extrativista Auatí-Paraná	Reserva de la Biósfera UNESCO-MAB	1,469.49	Baja Probabilidad
BRA	Reserva Particular Do Patrimônio Natural Reserva Fazenda São Bernardo Ii	Reserva de la Biósfera UNESCO-MAB	0.43	Baja Probabilidad
BRA	Floresta Nacional De Roraima	Reserva de la Biósfera UNESCO-MAB	1,696.28	Baja Probabilidad
BRA	Parque Natural Municipal Professor João Vasconcelos Sobrinho	Reserva de la Biósfera UNESCO-MAB	3.52	Baja Probabilidad
BRA	Monumento Natural Estadual Serra Da Moeda	Reserva de la Biósfera UNESCO-MAB	23.74	Atención
BRA	Reserva Particular Do Patrimônio Natural Cotinga-Crejoá	Reserva de la Biósfera UNESCO-MAB	0.09	Baja Probabilidad
BRA	Reserva Particular Do Patrimônio Natural Reserva Terravista Ii	Reserva de la Biósfera UNESCO-MAB	1.44	Baja Probabilidad
BRA	Reserva Particular Do Patrimônio Natural Sítio Palmeiras	Reserva de la Biósfera UNESCO-MAB	0.03	Baja Probabilidad
BRA	Área De Proteção Ambiental Paytuna	Reserva de la Biósfera UNESCO-MAB	574.18	Observación
BRA	Reserva Particular Do Patrimonio Natural Rppn Oasis Araripe	Reserva de la Biósfera UNESCO-MAB	0.50	Baja Probabilidad
BRA	Reserva Particular Do Patrimônio Natural Reserva Fazenda Hr - Douradinho	Reserva de la Biósfera UNESCO-MAB	0.23	Baja Probabilidad
BRA	Parque Natural Municipal Do Trabiju	Reserva de la Biósfera UNESCO-MAB	5.84	Baja Probabilidad
BRA	Parque Estadual Serra Do Rola Moça	Reserva de la Biósfera UNESCO-MAB	41.02	Baja Probabilidad
BRA	Reserva Extrativista Ipaú-Anilzinho	Reserva de la Biósfera UNESCO-MAB	558.35	Observación
BRA	Estação Ecológica Do Pécem	Reserva de la Biósfera UNESCO-MAB	9.64	Baja Probabilidad
BRA	Parque Estadual Da Serra Dos Martírios/Andorinhas	Reserva de la Biósfera UNESCO-MAB	250.32	Observación
BRA	Parque Natural Municipal Do Setor Santa Cruz	Reserva de la Biósfera UNESCO-MAB	0.30	Baja Probabilidad
BRA	Reserva De Desenvolvimento Sustentável Da Ilha Do Morro Do Amaral	Reserva de la Biósfera UNESCO-MAB	3.45	Baja Probabilidad
BRA	Parque Estadual De Palmas	Reserva de la Biósfera UNESCO-MAB	1.81	Baja Probabilidad
BRA	Rppn Floresta Das Aguas Perenes	Reserva de la Biósfera UNESCO-MAB	7.95	Baja Probabilidad
BRA	Reserva Particular Do Patrimônio Natural Reserva Ecológica De Guapiaçu	Reserva de la Biósfera UNESCO-MAB	3.02	Baja Probabilidad
BRA	Área De Proteção Ambiental Do Planalto Central	Reserva de la Biósfera UNESCO-MAB	5,034.20	Observación
BRA	Parque Nacional Restinga De Jurubatiba	Reserva de la Biósfera UNESCO-MAB	149.19	Baja Probabilidad
BRA	Reserva Particular Do Patrimônio Natural Helico	Reserva de la Biósfera UNESCO-MAB	0.63	Baja Probabilidad
BRA	Área De Proteção Ambiental Estadual Mestre Álvaro	Reserva de la Biósfera UNESCO-MAB	23.78	Baja Probabilidad

BRA	Reserva Particular Do Patrimônio Natural Olho D'Água	Reserva de la Biósfera UNESCO-MAB	0.16	Baja Probabilidad
BRA	Parque Estadual Rio Canoas	Reserva de la Biósfera UNESCO-MAB	11.34	Baja Probabilidad
BRA	Parque Nacional De Pacaás Novos	Reserva de la Biósfera UNESCO-MAB	7,086.78	Atención
BRA	Floresta Estadual De Rendimento Sustentado Gavião	Reserva de la Biósfera UNESCO-MAB	4.56	Baja Probabilidad
BRA	Reserva Particular Do Patrimônio Natural Arara Vermelha	Reserva de la Biósfera UNESCO-MAB	2.54	Baja Probabilidad
BRA	Reserva De Desenvolvimento Sustentável Do Aventureiro	Reserva de la Biósfera UNESCO-MAB	19.00	Baja Probabilidad
BRA	Reserva De Desenvolvimento Sustentável Canumã	Reserva de la Biósfera UNESCO-MAB	227.58	Atención
BRA	Parque Estadual De Montezuma	Reserva de la Biósfera UNESCO-MAB	17.41	Baja Probabilidad
BRA	Parque Estadual Do Lajeado	Reserva de la Biósfera UNESCO-MAB	107.50	Observación
BRA	Estação Ecologica Bita E Utinga	Reserva de la Biósfera UNESCO-MAB	24.66	Baja Probabilidad
BRA	Área De Proteção Ambiental Waldeir Gonçalves - Serra Do Itaóca	Reserva de la Biósfera UNESCO-MAB	6.17	Baja Probabilidad
BRA	Reserva Biológica De Maicuru	Reserva de la Biósfera UNESCO-MAB	11,732.28	Baja Probabilidad
BRA	Reserva Particular Do Patrimônio Natural Volta Do Rio	Reserva de la Biósfera UNESCO-MAB	1.02	Observación
BRA	Parque Estadual Da Serra Do Mar	Reserva de la Biósfera UNESCO-MAB	3,222.96	Atención
BRA	Área De Proteção Ambiental Do Igarapé Gelado	Reserva de la Biósfera UNESCO-MAB	232.84	Observación
BRA	Reserva Particular Do Patrimônio Natural Maria Batista	Reserva de la Biósfera UNESCO-MAB	0.48	Observación
BRA	Parque Estadual Do Morro Do Chapéu	Reserva de la Biósfera UNESCO-MAB	519.17	Alerta
BRA	Área De Proteção Ambiental De Cairuçu	Reserva de la Biósfera UNESCO-MAB	326.11	Baja Probabilidad
BRA	Parque Natural Municipal Morro Do Ouro	Reserva de la Biósfera UNESCO-MAB	4.02	Baja Probabilidad
BRA	Reserva Extrativista Rio Xingu	Reserva de la Biósfera UNESCO-MAB	3,030.03	Atención
BRA	Reserva Particular Do Patrimônio Natural Reserva São José	Reserva de la Biósfera UNESCO-MAB	0.77	Baja Probabilidad
BRA	Refúgio De Vida Silvestre Mata Do Quizanga	Reserva de la Biósfera UNESCO-MAB	1.67	Baja Probabilidad
BRA	Reserva Particular Do Patrimônio Natural Fazenda São Pedro	Reserva de la Biósfera UNESCO-MAB	36.84	Atención
BRA	Reserva Particular Do Patrimônio Natural Fazenda Caruara	Reserva de la Biósfera UNESCO-MAB	38.44	Baja Probabilidad
BRA	Reserva Particular Do Patrimônio Natural Reserva Mariana	Reserva de la Biósfera UNESCO-MAB	1.87	Baja Probabilidad
BRA	Reserva Biológica Das Perobas	Reserva de la Biósfera UNESCO-MAB	87.16	Observación
BRA	Refúgio De Vida Silvestre Do Pinhão.	Reserva de la Biósfera UNESCO-MAB	2.04	Baja Probabilidad
BRA	Floresta Nacional Da Mata Grande	Reserva de la Biósfera UNESCO-MAB	20.10	Baja Probabilidad
BRA	Área De Proteção Ambiental Cochá E Gibão	Reserva de la Biósfera UNESCO-MAB	2,855.51	Observación
BRA	Floresta Nacional Altamira	Reserva de la Biósfera UNESCO-MAB	7,252.56	Alerta Máxima
BRA	Reserva Particular Do Patrimônio Natural Flor Do Norte I	Reserva de la Biósfera UNESCO-MAB	3.04	Baja Probabilidad
BRA	Parque Estadual De Ibicatu	Reserva de la Biósfera UNESCO-MAB	3.04	Baja Probabilidad
BRA	Área De Proteção Ambiental Da Serra Do Ouro	Reserva de la Biósfera UNESCO-MAB	506.90	Atención
BRA	Reserva Biológica De Saltinho	Reserva de la Biósfera UNESCO-MAB	5.63	Baja Probabilidad
BRA	Reserva Particular Do Patrimônio Natural Frilson Matheus Vieira	Reserva de la Biósfera UNESCO-MAB	0.15	Baja Probabilidad
BRA	Floresta Nacional Do Amaná	Reserva de la Biósfera UNESCO-MAB	6,826.12	Baja Probabilidad
BRA	Reserva Particular Do Patrimônio Natural Paulino Velôso Camêlo	Reserva de la Biósfera UNESCO-MAB	1.20	Baja Probabilidad
BRA	Floresta Nacional De Paraopeba	Reserva de la Biósfera UNESCO-MAB	2.03	Baja Probabilidad
BRA	Área De Proteção Ambiental Morro Da Pedreira	Reserva de la Biósfera UNESCO-MAB	1,317.70	Atención
BRA	Parque Estadual Da Ilha Anchieta	Reserva de la Biósfera UNESCO-MAB	8.22	Baja Probabilidad
BRA	Reserva Particular Do Patrimônio Natural Woodstock	Reserva de la Biósfera UNESCO-MAB	0.30	Baja Probabilidad
BRA	Parque Nacional Serra Da Mocidade	Reserva de la Biósfera UNESCO-MAB	3,596.93	Baja Probabilidad
BRA	Área De Proteção Ambiental Da Lagoa Do Uruaú	Reserva de la Biósfera UNESCO-MAB	27.34	Observación
BRA	Parque Estadual Das Furnas Do Bom Jesus	Reserva de la Biósfera UNESCO-MAB	20.63	Baja Probabilidad
BRA	Floresta Estadual Córrego Da Biquinha	Reserva de la Biósfera UNESCO-MAB	0.37	Baja Probabilidad
BRA	Parque Natural Municipal Do Córrego Cumandaí	Reserva de la Biósfera UNESCO-MAB	0.08	Baja Probabilidad

BRA	Área De Proteção Ambiental Água Santa De Minas	Reserva de la Biósfera UNESCO-MAB	160.95	Baja Probabilidad
BRA	Reserva Particular Do Patrimônio Natural Fazenda Santa Terezinha	Reserva de la Biósfera UNESCO-MAB	0.60	Baja Probabilidad
BRA	Reserva Particular Do Patrimônio Natural Retiro Tun	Reserva de la Biósfera UNESCO-MAB	0.05	Baja Probabilidad
BRA	Reserva Particular Do Patrimônio Natural Primavera I	Reserva de la Biósfera UNESCO-MAB	5.00	Baja Probabilidad
BRA	Reserva Particular Do Patrimônio Natural Regina	Reserva de la Biósfera UNESCO-MAB	0.27	Baja Probabilidad
BRA	Refúgio De Vida Silvestre Mata Do Amparo	Reserva de la Biósfera UNESCO-MAB	1.78	Baja Probabilidad
BRA	Parque Nacional Dos Campos Gerais	Reserva de la Biósfera UNESCO-MAB	212.99	Atención
BRA	Área De Proteção Ambiental Do Estuário Do Rio Mundaú	Reserva de la Biósfera UNESCO-MAB	15.59	Baja Probabilidad
BRA	Parque Estadual Serra Negra	Reserva de la Biósfera UNESCO-MAB	131.06	Baja Probabilidad
BRA	Parque Natural Municipal José Guilherme Merquior	Reserva de la Biósfera UNESCO-MAB	0.08	Baja Probabilidad
BRA	Parque Estadual Do Itacolomi	Reserva de la Biósfera UNESCO-MAB	59.96	Baja Probabilidad
BRA	Reserva Particular Do Patrimônio Natural Poço Fundo	Reserva de la Biósfera UNESCO-MAB	4.27	Atención
BRA	Reserva Particular Do Patrimônio Natural Agulhas Negras	Reserva de la Biósfera UNESCO-MAB	0.16	Baja Probabilidad
BRA	Área De Proteção Ambiental Lago Do Amapá	Reserva de la Biósfera UNESCO-MAB	51.77	Atención
BRA	Reserva Biológica Municipal Da Mata Do Bispo	Reserva de la Biósfera UNESCO-MAB	6.92	Baja Probabilidad
BRA	Reserva Particular Do Patrimônio Natural Sítio Serra Negra	Reserva de la Biósfera UNESCO-MAB	0.19	Baja Probabilidad
BRA	Área De Relevante Interesse Ecológica Javari Buriti	Reserva de la Biósfera UNESCO-MAB	131.77	Baja Probabilidad
BRA	Refúgio De Vida Silvestre Serra Do Cumaru	Reserva de la Biósfera UNESCO-MAB	3.56	Baja Probabilidad
BRA	Reserva Particular Do Patrimônio Natural Integra O Parque	Reserva de la Biósfera UNESCO-MAB	3.18	Observación
BRA	Reserva Extrativista Arapixi	Reserva de la Biósfera UNESCO-MAB	1,337.07	Observación
BRA	Parque Estadual Mata De Duas Lagoas	Reserva de la Biósfera UNESCO-MAB	1.38	Baja Probabilidad
BRA	Parque Estadual Mata Seca	Reserva de la Biósfera UNESCO-MAB	153.68	Observación
BRA	Reserva Particular Do Patrimônio Natural Macaco Barbado	Reserva de la Biósfera UNESCO-MAB	0.03	Baja Probabilidad
BRA	Reserva Particular Do Patrimônio Natural Da Água Boa	Reserva de la Biósfera UNESCO-MAB	0.03	Baja Probabilidad
BRA	Área De Relevante Interesse Ecológica Ilha Ameixal	Reserva de la Biósfera UNESCO-MAB	3.59	Baja Probabilidad
BRA	Reserva Particular Do Patrimônio Natural Inhotim	Reserva de la Biósfera UNESCO-MAB	1.45	Baja Probabilidad
BRA	Área De Proteção Ambiental Da Serra Da Aratanha	Reserva de la Biósfera UNESCO-MAB	64.53	Baja Probabilidad
BRA	Reserva Particular Do Patrimônio Natural Reserva Ecológica Chefe Rosa.	Reserva de la Biósfera UNESCO-MAB	0.38	Baja Probabilidad
BRA	Reserva Particular Do Patrimônio Natural Mãe Da Lua	Reserva de la Biósfera UNESCO-MAB	8.25	Baja Probabilidad
BRA	Reserva Particular Do Patrimônio Natural Vale Das Pedras	Reserva de la Biósfera UNESCO-MAB	0.33	Baja Probabilidad
BRA	Reserva Particular Do Patrimônio Natural Passarim	Reserva de la Biósfera UNESCO-MAB	2.28	Baja Probabilidad
BRA	Estação Ecológica De Mata Preta	Reserva de la Biósfera UNESCO-MAB	65.73	Baja Probabilidad
BRA	Reserva Particular Do Patrimônio Natural Simone	Reserva de la Biósfera UNESCO-MAB	0.21	Baja Probabilidad
BRA	Floresta Estadual De Faro	Reserva de la Biósfera UNESCO-MAB	6,140.11	Baja Probabilidad
BRA	Reserva Particular Do Patrimônio Natural Verbicaro	Reserva de la Biósfera UNESCO-MAB	0.12	Baja Probabilidad
BRA	Estação Ecológica Da Ilha Do Mel	Reserva de la Biósfera UNESCO-MAB	23.23	Baja Probabilidad
BRA	Reserva Particular Do Patrimônio Natural Tayná	Reserva de la Biósfera UNESCO-MAB	0.16	Baja Probabilidad
BRA	Reserva Biológica Do Mato Grande	Reserva de la Biósfera UNESCO-MAB	49.74	Baja Probabilidad
BRA	Reserva Particular Do Patrimônio Natural Pau Terra	Reserva de la Biósfera UNESCO-MAB	0.06	Baja Probabilidad
BRA	Parque Natural Municipal Das Orquídeas José Pinheiro De Souza	Reserva de la Biósfera UNESCO-MAB	3.61	Baja Probabilidad
BRA	Área De Relevante Interesse Ecológico Da Serra Do Tigre	Reserva de la Biósfera UNESCO-MAB	0.34	Baja Probabilidad
BRA	Reserva Particular Do Patrimônio Natural Prata	Reserva de la Biósfera UNESCO-MAB	0.90	Observación
BRA	Reserva Particular Do Patrimônio Natural Fazenda Santo Antônio- Lote 1 C	Reserva de la Biósfera UNESCO-MAB	38.73	Baja Probabilidad
BRA	Parque Natural Municipal Dos Puris	Reserva de la Biósfera UNESCO-MAB	0.36	Baja Probabilidad
BRA	Reserva Extrativista De Canavieiras	Reserva de la Biósfera UNESCO-MAB	1,006.88	Baja Probabilidad
BRA	Apa Itupararanga	Reserva de la Biósfera UNESCO-MAB	935.87	Observación

BRA	Estação Ecológica De Pirapitinga	Reserva de la Biósfera UNESCO-MAB	13.84	Baja Probabilidad
BRA	Área De Relevante Interesse Ecológica Serra Da Abelha	Reserva de la Biósfera UNESCO-MAB	50.17	Baja Probabilidad
BRA	Área De Proteção Ambiental Tapuruquara	Reserva de la Biósfera UNESCO-MAB	30,424.79	Baja Probabilidad
BRA	Parque Nacional De Boa Nova	Reserva de la Biósfera UNESCO-MAB	120.65	Baja Probabilidad
BRA	Reserva Particular Do Patrimônio Natural Santa Fé	Reserva de la Biósfera UNESCO-MAB	0.18	Baja Probabilidad
BRA	Floresta Nacional Do Aripuanã	Reserva de la Biósfera UNESCO-MAB	7,512.97	Observación
BRA	Reserva Particular Do Patrimônio Natural Corvo Branco	Reserva de la Biósfera UNESCO-MAB	0.14	Baja Probabilidad
BRA	Reserva Extrativista Massaranduba	Reserva de la Biósfera UNESCO-MAB	55.69	Baja Probabilidad
BRA	Reserva Extrativista Mapuá	Reserva de la Biósfera UNESCO-MAB	937.53	Observación
BRA	Parque Natural Municipal Sabiá-Laranjeira De Rosal.	Reserva de la Biósfera UNESCO-MAB	0.94	Baja Probabilidad
BRA	Reserva Particular Do Patrimônio Natural Primavera	Reserva de la Biósfera UNESCO-MAB	4.98	Baja Probabilidad
BRA	Parque Natural Municipal Da Caixa D´Água	Reserva de la Biósfera UNESCO-MAB	0.18	Baja Probabilidad
BRA	Parque Nacional Das Emas	Reserva de la Biósfera UNESCO-MAB	1,327.85	Atención
BRA	Parque Natural Municipal Caixa D Água	Reserva de la Biósfera UNESCO-MAB	0.01	Baja Probabilidad
BRA	Reserva Particular Do Patrimônio Natural Cava Ii	Reserva de la Biósfera UNESCO-MAB	0.41	Baja Probabilidad
BRA	Reserva Particular Do Patrimônio Natural Cruz Preta	Reserva de la Biósfera UNESCO-MAB	1.57	Baja Probabilidad
BRA	Reserva Particular Do Patrimônio Natural Mutum Preto	Reserva de la Biósfera UNESCO-MAB	3.78	Baja Probabilidad
BRA	Parque Natural Municipal Nascente Do Jaibi	Reserva de la Biósfera UNESCO-MAB	0.60	Baja Probabilidad
BRA	Parque Natural Municipal Fazenda Santa Cecília Do Ingá	Reserva de la Biósfera UNESCO-MAB	2.19	Baja Probabilidad
BRA	Refúgio De Vida Silvestre Mata Do Contra-Açude	Reserva de la Biósfera UNESCO-MAB	1.31	Baja Probabilidad
BRA	Reserva Particular Do Patrimônio Natural Rildo De Oliveira Gomes Ii	Reserva de la Biósfera UNESCO-MAB	0.24	Baja Probabilidad
BRA	Reserva Particular Do Patrimônio Natural Reserva Do Sossego Ii	Reserva de la Biósfera UNESCO-MAB	0.01	Baja Probabilidad
BRA	Reserva Particular Do Patrimônio Natural São Carlos Do Mato Dentro	Reserva de la Biósfera UNESCO-MAB	0.24	Baja Probabilidad
BRA	Rppn Mosquito	Reserva de la Biósfera UNESCO-MAB	22.45	Baja Probabilidad
BRA	Parque Estadual Dom Osório Stoffel	Reserva de la Biósfera UNESCO-MAB	64.21	Baja Probabilidad
BRA	Área De Proteção Ambiental Margem Esquerda Do Rio Negro-Setor Tarumã Açu-Tarumã Mirima	Reserva de la Biósfera UNESCO-MAB	559.37	Atención
BRA	Parque Natural Municipal Bosque Da Barra	Reserva de la Biósfera UNESCO-MAB	0.54	Baja Probabilidad
BRA	Reserva Particular Do Patrimônio Natural Gália	Reserva de la Biósfera UNESCO-MAB	0.56	Baja Probabilidad
BRA	Reserva Particular Do Patrimônio Natural Alto Da Boa Vista - Resgate Viii	Reserva de la Biósfera UNESCO-MAB	0.30	Baja Probabilidad
BRA	Parque Estadual Do Matupiri	Reserva de la Biósfera UNESCO-MAB	5,095.98	Baja Probabilidad
BRA	Reserva Particular Do Patrimônio Natural Xodó Do Vô Ruy	Reserva de la Biósfera UNESCO-MAB	4.88	Baja Probabilidad
BRA	Rds Lavras	Reserva de la Biósfera UNESCO-MAB	8.89	Baja Probabilidad
BRA	Apa Rio Pardinho E Rio Vermelho	Reserva de la Biósfera UNESCO-MAB	32.33	Atención
BRA	Parque Estadual Da Ilha Do Cardoso	Reserva de la Biósfera UNESCO-MAB	131.55	Baja Probabilidad
BRA	Refúgio De Vida Silvestre Mata De Caraúna	Reserva de la Biósfera UNESCO-MAB	1.64	Baja Probabilidad
BRA	Área De Proteção Ambiental De Cananéia-Iguapé-Peruíbe	Reserva de la Biósfera UNESCO-MAB	2,023.09	Baja Probabilidad
BRA	Refúgio Estadual De Vida Silvestre Libélulas Da Serra De São José	Reserva de la Biósfera UNESCO-MAB	37.12	Baja Probabilidad
BRA	Área De Proteção Ambiental Do Banhado Grande	Reserva de la Biósfera UNESCO-MAB	1,370.42	Baja Probabilidad
BRA	Reserva Particular Do Patrimônio Natural Três Pontões	Reserva de la Biósfera UNESCO-MAB	0.11	Baja Probabilidad
BRA	Floresta Nacional De Urupadi	Reserva de la Biósfera UNESCO-MAB	5,380.29	Baja Probabilidad
BRA	Área De Proteção Ambiental Estadual De Guaratuba	Reserva de la Biósfera UNESCO-MAB	1,993.69	Baja Probabilidad
BRA	Monumento Natural Pedra Do Cachorro	Reserva de la Biósfera UNESCO-MAB	13.76	Baja Probabilidad
BRA	Estação Ecológica De Itapeva	Reserva de la Biósfera UNESCO-MAB	0.99	Baja Probabilidad
BRA	Parque Natural Municipal Vista Alegre	Reserva de la Biósfera UNESCO-MAB	0.10	Baja Probabilidad
BRA	Reserva Particular Do Patrimônio Natural Reserva Rio Das Furnas	Reserva de la Biósfera UNESCO-MAB	0.10	Baja Probabilidad

BRA	Reserva Particular Do Patrimônio Natural Florindo Vidas	Reserva de la Biósfera UNESCO-MAB	0.01	Baja Probabilidad
BRA	Parque Estadual Rio Negro Setor Sul	Reserva de la Biósfera UNESCO-MAB	779.51	Baja Probabilidad
BRA	Parque Estadual Da Costa Do Sol	Reserva de la Biósfera UNESCO-MAB	98.29	Baja Probabilidad
BRA	Reserva De Desenvolvimento Sustentável Nascentes Geraizeiras	Reserva de la Biósfera UNESCO-MAB	381.77	Observación
BRA	Área De Proteção Ambiental Carste Da Lagoa Santa	Reserva de la Biósfera UNESCO-MAB	377.36	Baja Probabilidad
BRA	Parque Nacional Das Nascentes Do Rio Parnaiba	Reserva de la Biósfera UNESCO-MAB	7,497.70	Alerta Máxima
BRA	Reserva Particular Do Patrimônio Natural Jardim Das Delícias	Reserva de la Biósfera UNESCO-MAB	0.19	Baja Probabilidad
BRA	Área De Proteção Ambiental Da Bacia Do Rio Dos Frades	Reserva de la Biósfera UNESCO-MAB	68.82	Baja Probabilidad
BRA	Área De Proteção Ambiental Lagoas De Guarajuba	Reserva de la Biósfera UNESCO-MAB	20.27	Baja Probabilidad
BRA	Área De Proteção Ambiental Serra Do Lajeado	Reserva de la Biósfera UNESCO-MAB	1,118.83	Observación
BRA	Área De Proteção Ambiental Da Serra Do Saubal	Reserva de la Biósfera UNESCO-MAB	1.67	Baja Probabilidad
BRA	Arie Cruls	Reserva de la Biósfera UNESCO-MAB	0.55	Observación
BRA	Reserva Particular Do Patrimônio Natural Reserva Fazenda Bonito De Cima Iv	Reserva de la Biósfera UNESCO-MAB	0.45	Baja Probabilidad
BRA	Apa Cajati	Reserva de la Biósfera UNESCO-MAB	29.72	Baja Probabilidad
BRA	Reserva Extrativista Acaú-Goiana	Reserva de la Biósfera UNESCO-MAB	66.77	Observación
BRA	Reserva Particular Do Patrimônio Natural Fazenda Arizona	Reserva de la Biósfera UNESCO-MAB	2.16	Baja Probabilidad
BRA	Reserva Particular Do Patrimônio Natural Reserva Natural Engenheiro Eliezer Batista	Reserva de la Biósfera UNESCO-MAB	126.10	Atención
BRA	Parque Nacional Mapinguari	Reserva de la Biósfera UNESCO-MAB	17,769.24	Atención
BRA	Reserva Biológica Do Gurupi	Reserva de la Biósfera UNESCO-MAB	2,711.92	Alerta
BRA	Parque Estadual Rio Negro Setor Norte	Reserva de la Biósfera UNESCO-MAB	1,481.17	Baja Probabilidad
BRA	Apa Sistema Cantareira	Reserva de la Biósfera UNESCO-MAB	2,540.92	Observación
BRA	Reserva Particular Do Patrimônio Natural Bom Sossego Iii	Reserva de la Biósfera UNESCO-MAB	0.26	Baja Probabilidad
BRA	Reserva Particular Do Patrimônio Natural Rio Dos Monos	Reserva de la Biósfera UNESCO-MAB	0.09	Baja Probabilidad
BRA	Área De Relevante Interesse Ecológico Do Sítio Curió	Reserva de la Biósfera UNESCO-MAB	0.57	Baja Probabilidad
BRA	Reserva Particular Do Patrimônio Natural Vila Amanda	Reserva de la Biósfera UNESCO-MAB	0.34	Baja Probabilidad
BRA	Parque Estadual Alberto Löfgren	Reserva de la Biósfera UNESCO-MAB	1.77	Baja Probabilidad
BRA	Floresta Estadual Do Amapá	Reserva de la Biósfera UNESCO-MAB	23,703.31	Observación
BRA	Parque Estadual Da Serra Da Esperança	Reserva de la Biósfera UNESCO-MAB	69.44	Atención
BRA	Refúgio De Vida Silvestre Dos Campos De Palmas	Reserva de la Biósfera UNESCO-MAB	165.94	Atención
BRA	Reserva Particular Patrimônio Natural Irara	Reserva de la Biósfera UNESCO-MAB	0.96	Baja Probabilidad
BRA	Área De Proteção Ambiental Do Engenho Pequeno	Reserva de la Biósfera UNESCO-MAB	13.64	Baja Probabilidad
BRA	Refúgio De Vida Silvestre Metrópole Da Amazônia	Reserva de la Biósfera UNESCO-MAB	63.69	Baja Probabilidad
BRA	Area De Proteção Ambiental De Jenipabu	Reserva de la Biósfera UNESCO-MAB	18.72	Observación
BRA	Parque Estadual Da Lapa Grande	Reserva de la Biósfera UNESCO-MAB	153.73	Observación
BRA	Floresta Nacional De Saracá-Taquera	Reserva de la Biósfera UNESCO-MAB	4,412.86	Observación
BRA	Reserva Particular Do Patrimônio Natural Valério Cardoso Furtado	Reserva de la Biósfera UNESCO-MAB	0.24	Baja Probabilidad
BRA	Área De Proteção Ambiental Serra Branca / Raso Da Catarina	Reserva de la Biósfera UNESCO-MAB	672.86	Observación
BRA	Parque Estadual Do Aguapeí	Reserva de la Biósfera UNESCO-MAB	90.50	Baja Probabilidad
BRA	Reserva Particular Do Patrimônio Natural Regina Clara	Reserva de la Biósfera UNESCO-MAB	0.06	Baja Probabilidad
BRA	Parque Nacional Da Serra Do Pardo	Reserva de la Biósfera UNESCO-MAB	4,453.97	Atención
BRA	Reserva Extrativista Jaci-Paraná	Reserva de la Biósfera UNESCO-MAB	1,970.93	Atención
BRA	Apa Serra Do Mar	Reserva de la Biósfera UNESCO-MAB	4,196.77	Baja Probabilidad
BRA	Floresta Nacional De Amapá	Reserva de la Biósfera UNESCO-MAB	4,603.62	Baja Probabilidad
BRA	Reserva Biológica Estadual Do Aguaí	Reserva de la Biósfera UNESCO-MAB	78.54	Baja Probabilidad
BRA	Área De Proteção Ambiental Do Rio Madeira	Reserva de la Biósfera UNESCO-MAB	56.38	Atención

BRA	Reserva Particular Do Patrimônio Natural Pedra Da Águia	Reserva de la Biósfera UNESCO-MAB	0.91	Baja Probabilidad
BRA	Reserva De Desenvolvimento Sustentável Alcobaça	Reserva de la Biósfera UNESCO-MAB	224.62	Observación
BRA	Área De Proteção Ambiental Ilha Do Bananal/Cantão	Reserva de la Biósfera UNESCO-MAB	15,700.15	Observación
BRA	Floresta Nacional De Ipanema	Reserva de la Biósfera UNESCO-MAB	53.85	Atención
BRA	Floresta Nacional De São Francisco	Reserva de la Biósfera UNESCO-MAB	211.48	Baja Probabilidad
BRA	Parque Estadual Do Araguaia	Reserva de la Biósfera UNESCO-MAB	46.63	Observación
BRA	Reserva Particular Do Patrimônio Natural Pau A Pique	Reserva de la Biósfera UNESCO-MAB	0.31	Baja Probabilidad
BRA	Refúgio Da Vida Silvestre Mata Do Engenho Salgadinho	Reserva de la Biósfera UNESCO-MAB	2.59	Baja Probabilidad
BRA	Parque Estadual Alto Do Cariri	Reserva de la Biósfera UNESCO-MAB	59.72	Baja Probabilidad
BRA	Reserva Particular Do Patrimônio Natural Das Araucárias Gigantes	Reserva de la Biósfera UNESCO-MAB	0.56	Baja Probabilidad
BRA	Área De Proteção Ambiental Do Lagamar Do Cauipe	Reserva de la Biósfera UNESCO-MAB	16.91	Observación
BRA	Estação Ecológica Governador Mario Covas	Reserva de la Biósfera UNESCO-MAB	0.53	Baja Probabilidad
BRA	Área De Proteção Ambiental De Gericinó/Mendanha	Reserva de la Biósfera UNESCO-MAB	79.74	Baja Probabilidad
BRA	Reserva Particular Do Patrimônio Natural Nova Aurora	Reserva de la Biósfera UNESCO-MAB	0.19	Baja Probabilidad
BRA	Área De Proteção Ambiental Sul-Rmbh	Reserva de la Biósfera UNESCO-MAB	1,644.31	Baja Probabilidad
BRA	Reserva Particular Do Patrimônio Natural Reserva Gargarullo	Reserva de la Biósfera UNESCO-MAB	0.46	Baja Probabilidad
BRA	Floresta Estadual Edmundo Navarro De Andrade	Reserva de la Biósfera UNESCO-MAB	22.22	Baja Probabilidad
BRA	Parque Nacional Da Serra Do Itajaí	Reserva de la Biósfera UNESCO-MAB	569.18	Baja Probabilidad
BRA	Estação Ecológica Do Rio Ronuro	Reserva de la Biósfera UNESCO-MAB	1,026.71	Baja Probabilidad
BRA	Floresta Estadual Do Trombetas	Reserva de la Biósfera UNESCO-MAB	31,435.71	Atención
BRA	Floresta Nacional De Itaituba Ii	Reserva de la Biósfera UNESCO-MAB	3,977.57	Observación
BRA	Reserva Particular Do Patrimônio Natural Três Morros	Reserva de la Biósfera UNESCO-MAB	5.08	Baja Probabilidad
BRA	Área De Relevante Interesse Ecológica Pé-De-Gigante	Reserva de la Biósfera UNESCO-MAB	11.99	Baja Probabilidad
BRA	Parque Nacional Da Serra Do Divisor	Reserva de la Biósfera UNESCO-MAB	8,375.58	Observación
BRA	Parque Natural Municipal De Jacarenema	Reserva de la Biósfera UNESCO-MAB	3.46	Baja Probabilidad
BRA	Floresta Nacional De Chapecó	Reserva de la Biósfera UNESCO-MAB	16.04	Baja Probabilidad
BRA	Floresta Nacional De Humaitá	Reserva de la Biósfera UNESCO-MAB	4,731.67	Baja Probabilidad
BRA	Floresta Nacional De Cristópolis	Reserva de la Biósfera UNESCO-MAB	128.41	Observación
BRA	Estação Ecológica De Arêdes	Reserva de la Biósfera UNESCO-MAB	12.86	Baja Probabilidad
BRA	Reserva Extrativista Chapada Limpa	Reserva de la Biósfera UNESCO-MAB	119.73	Alerta
BRA	Reserva Particular Do Patrimônio Natural Vó Belar	Reserva de la Biósfera UNESCO-MAB	0.15	Baja Probabilidad
BRA	Parque Estadual Pico Do Itambé	Reserva de la Biósfera UNESCO-MAB	65.21	Baja Probabilidad
BRA	Reserva Biológica Do Tinguá	Reserva de la Biósfera UNESCO-MAB	248.13	Baja Probabilidad
BRA	Parque Estadual Intervales	Reserva de la Biósfera UNESCO-MAB	406.97	Baja Probabilidad
BRA	Reserva Particular Do Patrimônio Natural Perna Do Pirata	Reserva de la Biósfera UNESCO-MAB	0.19	Baja Probabilidad
BRA	Parque Estadual Das Várzeas Do Rio Ivinhema	Reserva de la Biósfera UNESCO-MAB	742.24	Observación
BRA	Parque Estadual Cristalino	Reserva de la Biósfera UNESCO-MAB	590.10	Observación
BRA	Reserva Particular Do Patrimônio Natural Refúgio Do Macuco	Reserva de la Biósfera UNESCO-MAB	0.32	Baja Probabilidad
BRA	Reserva Particular Do Patrimônio Natural Chácara Edith	Reserva de la Biósfera UNESCO-MAB	4.16	Baja Probabilidad
BRA	Refúgio De Vida Silvestre Monte Alegre (Alírio Braz)	Reserva de la Biósfera UNESCO-MAB	5.65	Atención
BRA	Parque Nacional Serra Das Confusões	Reserva de la Biósfera UNESCO-MAB	8,238.46	Observación
BRA	Reserva Particular Do Patrimônio Natural Reserva Mestre Bonina	Reserva de la Biósfera UNESCO-MAB	0.07	Baja Probabilidad
BRA	Reserva Particular Do Patrimônio Natural Espinita	Reserva de la Biósfera UNESCO-MAB	0.29	Baja Probabilidad
BRA	Parque Estadual Sumaúma	Reserva de la Biósfera UNESCO-MAB	0.53	Baja Probabilidad
BRA	Floresta Nacional De Brasília	Reserva de la Biósfera UNESCO-MAB	93.36	Observación
BRA	Área De Proteção Ambiental Triunfo Do Xingu	Reserva de la Biósfera UNESCO-MAB	16,796.44	Observación

BRA	Reserva Particular Do Patrimônio Natural Córrego Floresta	Reserva de la Biósfera UNESCO-MAB	0.24	Baja Probabilidad
BRA	Reserva Particular Do Patrimônio Natural Céu Do Mar	Reserva de la Biósfera UNESCO-MAB	0.03	Baja Probabilidad
BRA	Reserva Particular Do Patrimônio Natural Cícero Almeida	Reserva de la Biósfera UNESCO-MAB	0.36	Observación
BRA	Parque Nacional De Aparados Da Serra	Reserva de la Biósfera UNESCO-MAB	131.48	Atención
BRA	Parque Estadual Acarai	Reserva de la Biósfera UNESCO-MAB	66.66	Baja Probabilidad
BRA	Parque Estadual Lagoa Do Cajueiro	Reserva de la Biósfera UNESCO-MAB	207.36	Observación
BRA	Parque Estadual Serra Do Aracá	Reserva de la Biósfera UNESCO-MAB	18,727.56	Baja Probabilidad
BRA	Parque Estadual Do Juquery	Reserva de la Biósfera UNESCO-MAB	19.78	Baja Probabilidad
BRA	Reserva Particular Do Patrimônio Natural São Bartolomeu	Reserva de la Biósfera UNESCO-MAB	0.71	Observación
BRA	Área De Proteção Ambiental Da Lagoa De Cima	Reserva de la Biósfera UNESCO-MAB	17.08	Baja Probabilidad
BRA	Parque Natural Municipal De Navegantes	Reserva de la Biósfera UNESCO-MAB	0.14	Baja Probabilidad
BRA	Reserva Particular De Patrimônio Natural Rancho Letty	Reserva de la Biósfera UNESCO-MAB	0.19	Baja Probabilidad
BRA	Área De Proteção Ambiental Bom Jesus	Reserva de la Biósfera UNESCO-MAB	45.66	Atención
BRA	Reserva Biológica Do Rio Trombetas	Reserva de la Biósfera UNESCO-MAB	4,077.58	Baja Probabilidad
BRA	Monumento Natural Do Rio São Francisco	Reserva de la Biósfera UNESCO-MAB	267.37	Observación
BRA	Reserva Particular Do Patrimônio Natural Reserva Lukavec	Reserva de la Biósfera UNESCO-MAB	0.58	Baja Probabilidad
BRA	Área De Proteção Ambiental Ilhas E Várzeas Do Rio Paraná	Reserva de la Biósfera UNESCO-MAB	10,051.82	Observación
BRA	Estação Ecológica De Guaraqueçaba	Reserva de la Biósfera UNESCO-MAB	43.70	Baja Probabilidad
BRA	Refúgio De Vida Silvestre Mata Da Usina São José	Reserva de la Biósfera UNESCO-MAB	2.90	Baja Probabilidad
BRA	Reserva Extrativista Marinha Do Delta Do Parnaiba	Reserva de la Biósfera UNESCO-MAB	270.22	Observación
BRA	Parque Nacional Do Juruena	Reserva de la Biósfera UNESCO-MAB	19,573.23	Observación
BRA	Área De Proteção Ambiental Do Maciço Central	Reserva de la Biósfera UNESCO-MAB	6.39	Baja Probabilidad
BRA	Reserva Particular Do Patrimônio Natural Triângulo	Reserva de la Biósfera UNESCO-MAB	0.57	Baja Probabilidad
BRA	Área De Proteção Ambiental Lagoa Encantada	Reserva de la Biósfera UNESCO-MAB	1,584.02	Baja Probabilidad
BRA	Monumento Natural Das Árvores Fossilizadas	Reserva de la Biósfera UNESCO-MAB	292.45	Observación
BRA	Floresta Nacional De Lorena	Reserva de la Biósfera UNESCO-MAB	2.81	Baja Probabilidad
BRA	Estação Ecológica Estadual Wenceslau Guimarães	Reserva de la Biósfera UNESCO-MAB	24.19	Baja Probabilidad
BRA	Reserva Biológica Das Araucárias	Reserva de la Biósfera UNESCO-MAB	149.30	Atención
BRA	Floresta Estadual De Rendimento Sustentado Mutum	Reserva de la Biósfera UNESCO-MAB	112.21	Atención
BRA	Reserva Particular Do Patrimônio Natural Stanislas Pryl/Mico-Leão-Da-Cara-Dourada	Reserva de la Biósfera UNESCO-MAB	4.19	Baja Probabilidad
BRA	Área De Proteção Ambiental Lago De Sobradinho	Reserva de la Biósfera UNESCO-MAB	12,356.15	Observación
BRA	Reserva Particular Do Patrimônio Natural Serra Do Lucindo	Reserva de la Biósfera UNESCO-MAB	3.17	Baja Probabilidad
BRA	Reserva Extrativista Rio Ouro Preto	Reserva de la Biósfera UNESCO-MAB	2,046.32	Observación
BRA	Reserva Particular Do Patrimônio Natural Alimercino Gomes Carvalho	Reserva de la Biósfera UNESCO-MAB	0.06	Baja Probabilidad
BRA	Parque Estadual Igarapés Do Juruena	Reserva de la Biósfera UNESCO-MAB	2,238.32	Observación
BRA	Estação Ecológica Da Terra Do Meio	Reserva de la Biósfera UNESCO-MAB	33,731.50	Atención
BRA	Parque Natural Municipal Da Caieira	Reserva de la Biósfera UNESCO-MAB	1.42	Baja Probabilidad
BRA	Apa Do Morro Da Saudade	Reserva de la Biósfera UNESCO-MAB	0.59	Baja Probabilidad
BRA	Área De Proteção Ambiental Do Passauna	Reserva de la Biósfera UNESCO-MAB	155.62	Baja Probabilidad
BRA	Reserva Particular Do Patrimônio Natural Fazenda Miosótis	Reserva de la Biósfera UNESCO-MAB	0.93	Baja Probabilidad
BRA	Reserva Particular Do Patrimônio Natural Reserva Santo André	Reserva de la Biósfera UNESCO-MAB	0.26	Baja Probabilidad
BRA	Área De Proteção Ambiental Pouso Alto	Reserva de la Biósfera UNESCO-MAB	8,394.96	Observación
BRA	Parque Nacional De Ubajara	Reserva de la Biósfera UNESCO-MAB	62.69	Observación
BRA	Reserva Particular Do Patrimônio Natural Boa União	Reserva de la Biósfera UNESCO-MAB	1.13	Baja Probabilidad
BRA	Monumento Natural Municipal Do Pico Do Itaguaré	Reserva de la Biósfera UNESCO-MAB	33.31	Baja Probabilidad

BRA	Reserva Particular Do Patrimônio Natural Yara Brunini	Reserva de la Biósfera UNESCO-MAB	0.02	Baja Probabilidad
BRA	Refúgio De Vida Silvestre Mata Do Outeiro Do Pedro	Reserva de la Biósfera UNESCO-MAB	0.47	Baja Probabilidad
BRA	Reserva Particular Do Patrimônio Natural Rancho Chapadão	Reserva de la Biósfera UNESCO-MAB	0.29	Baja Probabilidad
BRA	Área De Proteção Ambiental Do Juá	Reserva de la Biósfera UNESCO-MAB	1.26	Baja Probabilidad
BRA	Área De Proteção Ambiental Da Baleia Franca	Reserva de la Biósfera UNESCO-MAB	1,548.61	Baja Probabilidad
BRA	Apa Das Pontas De Copacabana E Arpoador E Seus Entornos	Reserva de la Biósfera UNESCO-MAB	0.30	Baja Probabilidad
BRA	Reserva Particular Do Patrimônio Natural Bosque De Canela	Reserva de la Biósfera UNESCO-MAB	0.06	Baja Probabilidad
BRA	Arie Do Guará	Reserva de la Biósfera UNESCO-MAB	4.55	Baja Probabilidad
BRA	Reserva Biológica De Comboios	Reserva de la Biósfera UNESCO-MAB	7.85	Baja Probabilidad
BRA	Área De Proteção Ambiental Do Rio Preto	Reserva de la Biósfera UNESCO-MAB	11,468.77	Observación
BRA	Área De Proteção Ambiental Da Bacia Do Rio Macacu	Reserva de la Biósfera UNESCO-MAB	194.99	Baja Probabilidad
BRA	Área De Proteção Ambiental Barra Do Rio Mamanguape	Reserva de la Biósfera UNESCO-MAB	149.18	Atención
BRA	Reserva Particular Do Patrimônio Natural Fazenda Figueira	Reserva de la Biósfera UNESCO-MAB	8.18	Baja Probabilidad
BRA	Reserva Biológica Da Contagem	Reserva de la Biósfera UNESCO-MAB	34.12	Alerta
BRA	Estação Ecológica Juami-Japurá	Reserva de la Biósfera UNESCO-MAB	8,315.26	Baja Probabilidad
BRA	Reserva De Desenvolvimento Sustentável Cujubim	Reserva de la Biósfera UNESCO-MAB	24,219.27	Baja Probabilidad
BRA	Arie Parque Jk	Reserva de la Biósfera UNESCO-MAB	29.87	Observación
BRA	Reserva Particular Do Patrimônio Natural Bugio E Companhia	Reserva de la Biósfera UNESCO-MAB	0.07	Baja Probabilidad
BRA	Reserva Particular Do Patrimônio Natural Pilar	Reserva de la Biósfera UNESCO-MAB	2.50	Baja Probabilidad
BRA	Parque Nacional Da Serra Da Capivara	Reserva de la Biósfera UNESCO-MAB	1,007.63	Baja Probabilidad
BRA	Floresta Estadual Do Araguaia	Reserva de la Biósfera UNESCO-MAB	223.38	Alerta Máxima
BRA	Reserva Particular Do Patrimônio Natural Da Cabeceira Do Cafôfo	Reserva de la Biósfera UNESCO-MAB	1.67	Baja Probabilidad
BRA	Estação Ecológica Itaberá	Reserva de la Biósfera UNESCO-MAB	1.78	Baja Probabilidad
BRA	Parque Nacional Da Furna Feia	Reserva de la Biósfera UNESCO-MAB	85.18	Atención
BRA	Parque Estadual De Itapetinga	Reserva de la Biósfera UNESCO-MAB	101.94	Baja Probabilidad
BRA	Parque Estadual Serra Nova E Talhado	Reserva de la Biósfera UNESCO-MAB	498.56	Atención
BRA	Estação Ecológica Mico Leão Preto	Reserva de la Biósfera UNESCO-MAB	66.81	Baja Probabilidad
BRA	Reserva Particular Do Patriomônio Natural Almirante Renato De Miranda Monteiro	Reserva de la Biósfera UNESCO-MAB	2.20	Baja Probabilidad
BRA	Parque Estadual Serra Do Sobrado	Reserva de la Biósfera UNESCO-MAB	3.84	Atención
BRA	Reserva Extrativista Taquari	Reserva de la Biósfera UNESCO-MAB	16.60	Baja Probabilidad
BRA	Área De Proteção Ambiental De São Bento	Reserva de la Biósfera UNESCO-MAB	7.67	Baja Probabilidad
BRA	Parque Estadual Tucumã	Reserva de la Biósfera UNESCO-MAB	810.08	Baja Probabilidad
BRA	Parque Estadual Da Ilha Grande	Reserva de la Biósfera UNESCO-MAB	120.92	Baja Probabilidad
BRA	Refúgio De Vida Silvestre Padre Sérgio Tonetto	Reserva de la Biósfera UNESCO-MAB	3.39	Atención
BRA	Reserva Particular Do Patrimônio Natural Paraíso I	Reserva de la Biósfera UNESCO-MAB	0.59	Baja Probabilidad
BRA	Monumento Natural Municipal Da Floresta	Reserva de la Biósfera UNESCO-MAB	12.70	Baja Probabilidad
BRA	Monumento Natural Das Falésias De Beberibe	Reserva de la Biósfera UNESCO-MAB	0.31	Observación
BRA	Parque Natural Municipal Do Manguezal De Itanguá	Reserva de la Biósfera UNESCO-MAB	0.38	Baja Probabilidad
BRA	Parque Nacional Montanhas Do Tumucumaque	Reserva de la Biósfera UNESCO-MAB	38,651.66	Atención
BRA	Reserva Biológica Do Córrego Do Veado	Reserva de la Biósfera UNESCO-MAB	23.76	Baja Probabilidad
BRA	Reserva Particular Do Patrimônio Natural Veredas Do Pratudinho	Reserva de la Biósfera UNESCO-MAB	22.38	Baja Probabilidad
BRA	Apa Represa Bairro Da Usina	Reserva de la Biósfera UNESCO-MAB	9.97	Baja Probabilidad
BRA	Reserva Particular Do Patrimônio Natural Sete Flechas	Reserva de la Biósfera UNESCO-MAB	0.07	Baja Probabilidad
BRA	Floresta Estadual Rio Urubu	Reserva de la Biósfera UNESCO-MAB	270.52	Atención
BRA	Floresta Nacional De Mário Xavier	Reserva de la Biósfera UNESCO-MAB	4.96	Baja Probabilidad

BRA	Apa Ilha Comprida	Reserva de la Biósfera UNESCO-MAB	189.08	Baja Probabilidad
BRA	Área De Proteção Ambiental Margem Direita Do Rio Negro- Setor Paduari-Solimões	Reserva de la Biósfera UNESCO-MAB	4,617.39	Baja Probabilidad
BRA	Monumento Natural Estadual Serra Das Torres	Reserva de la Biósfera UNESCO-MAB	104.53	Baja Probabilidad
BRA	Área De Proteção Ambiental Do Brilhante	Reserva de la Biósfera UNESCO-MAB	20.15	Baja Probabilidad
BRA	Área De Proteção Ambiental Do Itapiracó	Reserva de la Biósfera UNESCO-MAB	3.55	Baja Probabilidad
BRA	Reserva Particular Do Patrimônio Natural Dois Irmãos	Reserva de la Biósfera UNESCO-MAB	0.02	Baja Probabilidad
BRA	Refúgio De Vida Silvestre Mata São João Da Várzea	Reserva de la Biósfera UNESCO-MAB	0.66	Observación
BRA	Monumento Natural Estadual Pico Do Ibituruna	Reserva de la Biósfera UNESCO-MAB	10.75	Baja Probabilidad
BRA	Área De Relevante Interesse Ecológico Ilhas Queimada Grande E Queimada Pequena	Reserva de la Biósfera UNESCO-MAB	0.65	Baja Probabilidad
BRA	Estação Ecológica Estadual Aratinga	Reserva de la Biósfera UNESCO-MAB	60.41	Atención
BRA	Reserva Extrativista Rio Preto-Jacundá	Reserva de la Biósfera UNESCO-MAB	1,013.53	Atención
BRA	Parque Estadual Serra Da Boa Esperança	Reserva de la Biósfera UNESCO-MAB	58.82	Baja Probabilidad
BRA	Estação Ecológica De Avaré	Reserva de la Biósfera UNESCO-MAB	7.20	Baja Probabilidad
BRA	Parque Estadual Do Mendanha	Reserva de la Biósfera UNESCO-MAB	43.99	Baja Probabilidad
BRA	Estação Ecológica De Paulo De Faria	Reserva de la Biósfera UNESCO-MAB	4.37	Baja Probabilidad
BRA	Área De Proteção Ambiental De Piaçabuçu	Reserva de la Biósfera UNESCO-MAB	91.07	Observación
BRA	Parque Estadual Do Limoeiro	Reserva de la Biósfera UNESCO-MAB	20.09	Baja Probabilidad
BRA	Reserva Particular Do Patrimônio Natural Fazenda Minas Gerais	Reserva de la Biósfera UNESCO-MAB	0.18	Baja Probabilidad
BRA	Área De Proteção Ambiental Lago De Peixe/Angical	Reserva de la Biósfera UNESCO-MAB	754.52	Alerta Máxima
BRA	Reserva Extrativista Do Médio Purús	Reserva de la Biósfera UNESCO-MAB	6,042.29	Atención
BRA	Parque Estadual Do Sumidouro	Reserva de la Biósfera UNESCO-MAB	20.06	Atención
BRA	Área De Proteção Ambiental Do Iguaçú	Reserva de la Biósfera UNESCO-MAB	42.88	Atención
BRA	Reserva De Desenvolvimento Sustentavel Do Rio Madeira	Reserva de la Biósfera UNESCO-MAB	2,796.33	Observación
BRA	Refúgio Da Vida Silvestre Mata Do Toró	Reserva de la Biósfera UNESCO-MAB	0.82	Baja Probabilidad
BRA	Estação Ecológica De Corumbá	Reserva de la Biósfera UNESCO-MAB	3.10	Baja Probabilidad
BRA	Parque Natural Municipal Parque Florestal De Sinop	Reserva de la Biósfera UNESCO-MAB	1.06	Baja Probabilidad
BRA	Reserva Particular Do Patrimônio Natural Canto Dos Pássaros Ii	Reserva de la Biósfera UNESCO-MAB	0.03	Baja Probabilidad
BRA	Reserva Particular Do Patrimônio Natural Ronco Do Bugio	Reserva de la Biósfera UNESCO-MAB	0.23	Baja Probabilidad
BRA	Reserva Extrativista Marinha Caetétaperaçu	Reserva de la Biósfera UNESCO-MAB	424.90	Observación
BRA	Reserva Particular Do Patrimônio Natural Campos Novos	Reserva de la Biósfera UNESCO-MAB	1.03	Baja Probabilidad
BRA	Apa Corumbataí Botucatu Tejupa Perimetro Botucatu	Reserva de la Biósfera UNESCO-MAB	2,139.02	Baja Probabilidad
BRA	Área De Proteção Ambiental Da Bacia Do Rio São Bartolomeu	Reserva de la Biósfera UNESCO-MAB	826.80	Observación
BRA	Reserva Particular Do Patrimônio Natural Cara Da Onça	Reserva de la Biósfera UNESCO-MAB	0.12	Baja Probabilidad
BRA	Reserva Biológica União	Reserva de la Biósfera UNESCO-MAB	77.57	Baja Probabilidad
BRA	Parque Nacional Da Serra De Itabaiana	Reserva de la Biósfera UNESCO-MAB	80.25	Observación
BRA	Estação Ecológica Jataí	Reserva de la Biósfera UNESCO-MAB	90.00	Baja Probabilidad
BRA	Parque Estadual Matas Do Segredo	Reserva de la Biósfera UNESCO-MAB	1.77	Baja Probabilidad
BRA	Floresta Nacional De Caxiuanã	Reserva de la Biósfera UNESCO-MAB	3,179.48	Alerta
BRA	Monumento Natural Cachoeira Do Ferro Doido	Reserva de la Biósfera UNESCO-MAB	3.62	Baja Probabilidad
BRA	Reserva Particular Do Patrimônio Natural Cachoeira	Reserva de la Biósfera UNESCO-MAB	0.34	Baja Probabilidad
BRA	Reserva Extrativista Chico Mendes	Reserva de la Biósfera UNESCO-MAB	9,314.58	Atención
BRA	Reserva Extrativista Ipê	Reserva de la Biósfera UNESCO-MAB	8.15	Atención
BRA	Reserva Particular Do Patrimônio Natural Fazenda São Geraldo	Reserva de la Biósfera UNESCO-MAB	6.77	Baja Probabilidad
BRA	Reserva Particular Do Patrimônio Natural Reserva Terravista I	Reserva de la Biósfera UNESCO-MAB	2.28	Baja Probabilidad

BRA	Reserva Extrativista Tapajós Arapiuns	Reserva de la Biósfera UNESCO-MAB	6,743.35	Observación
BRA	Reserva Particular Do Patrimônio Natural Mato Da Onça	Reserva de la Biósfera UNESCO-MAB	0.34	Baja Probabilidad
BRA	Reserva Particular Do Patrimônio Natural Emilio Fiorentino Battistella	Reserva de la Biósfera UNESCO-MAB	11.56	Baja Probabilidad
BRA	Área De Proteção Ambiental De Petrópolis	Reserva de la Biósfera UNESCO-MAB	682.24	Atención
BRA	Reserva Biológica Augusto Ruschi	Reserva de la Biósfera UNESCO-MAB	35.62	Baja Probabilidad
BRA	Reserva De Desenvolvimento Sustentável Bararati	Reserva de la Biósfera UNESCO-MAB	1,108.06	Baja Probabilidad
BRA	Reserva Particular Do Patrimônio Natural Reserva Maria Vicentini Lopes	Reserva de la Biósfera UNESCO-MAB	3.92	Baja Probabilidad
BRA	Reserva Particular Do Patrimônio Natural Douradinho	Reserva de la Biósfera UNESCO-MAB	9.79	Baja Probabilidad
BRA	Reserva Biológica Culuene	Reserva de la Biósfera UNESCO-MAB	36.14	Baja Probabilidad
BRA	Área De Proteção Ambiental Das Dunas Da Lagoinha	Reserva de la Biósfera UNESCO-MAB	4.98	Baja Probabilidad
BRA	Área De Proteção Ambiental Serra Do Timóteo	Reserva de la Biósfera UNESCO-MAB	58.25	Atención
BRA	Estação Ecológica Do Noroeste Paulista	Reserva de la Biósfera UNESCO-MAB	1.66	Baja Probabilidad
BRA	Reserva Biologica Estadual Do Sassafras	Reserva de la Biósfera UNESCO-MAB	50.67	Baja Probabilidad
BRA	Estação Ecológica De Itirapina	Reserva de la Biósfera UNESCO-MAB	22.06	Baja Probabilidad
BRA	Floresta Estadual Sucunduri	Reserva de la Biósfera UNESCO-MAB	4,810.52	Baja Probabilidad
BRA	Reserva Biológica Do Córrego Grande	Reserva de la Biósfera UNESCO-MAB	15.04	Baja Probabilidad
BRA	Parque Estadual Ponta Da Tulha	Reserva de la Biósfera UNESCO-MAB	17.05	Baja Probabilidad
BRA	Floresta Estadual Maúes	Reserva de la Biósfera UNESCO-MAB	4,499.79	Atención
BRA	Parque Natural Municipal Do Curió	Reserva de la Biósfera UNESCO-MAB	9.14	Baja Probabilidad
BRA	Área De Proteção Ambiental De Algodoal-Maiandeua	Reserva de la Biósfera UNESCO-MAB	31.10	Observación
BRA	Reserva Particular Do Patrimônio Natural Mico Leão Dourado	Reserva de la Biósfera UNESCO-MAB	0.22	Baja Probabilidad
BRA	Parque Nacional Da Serra Da Canastra	Reserva de la Biósfera UNESCO-MAB	1,979.72	Observación
BRA	Floresta Nacional De Macauã	Reserva de la Biósfera UNESCO-MAB	1,763.65	Baja Probabilidad
BRA	Reserva Particular Do Patrimônio Natural Curucaca 4	Reserva de la Biósfera UNESCO-MAB	0.59	Baja Probabilidad
BRA	Estação Ecológica Chaúas	Reserva de la Biósfera UNESCO-MAB	24.98	Baja Probabilidad
BRA	Reserva Extrativista Lago Do Cuniã	Reserva de la Biósfera UNESCO-MAB	758.75	Atención
BRA	Parque Nacional Da Chapada Dos Veadeiros	Reserva de la Biósfera UNESCO-MAB	2,405.85	Observación
BRA	Área De Relevante Interesse Ecológico Da Barra Do Rio Camaratuba	Reserva de la Biósfera UNESCO-MAB	1.68	Baja Probabilidad
BRA	Monumento Natural Municipal Da Serra Da Bolívia	Reserva de la Biósfera UNESCO-MAB	3.32	Baja Probabilidad
BRA	Parque Estadual Do Jalapão	Reserva de la Biósfera UNESCO-MAB	1,589.72	Observación
BRA	Parque Estadual Do Cantão	Reserva de la Biósfera UNESCO-MAB	1,004.14	Observación
BRA	Reserva Particular Do Patrimônio Natural Fazenda Não Me Deixes	Reserva de la Biósfera UNESCO-MAB	3.00	Baja Probabilidad
BRA	Estação Ecológica De Ribeirão Preto	Reserva de la Biósfera UNESCO-MAB	1.54	Baja Probabilidad
BRA	Parque Estadual De Paracatu	Reserva de la Biósfera UNESCO-MAB	63.98	Observación
BRA	Floresta Estadual Pederneiras	Reserva de la Biósfera UNESCO-MAB	19.41	Baja Probabilidad
BRA	Reserva Particular Do Patrimônio Natural Portal Das Nascentes	Reserva de la Biósfera UNESCO-MAB	0.16	Baja Probabilidad
BRA	Reserva Particular Do Patrimônio Natural Rio Do Brasil Ii	Reserva de la Biósfera UNESCO-MAB	4.01	Baja Probabilidad
BRA	Parque Estadual Mãe Bonifácia	Reserva de la Biósfera UNESCO-MAB	0.77	Baja Probabilidad
BRA	Área De Proteção Ambiental Serra Geral De Goiás	Reserva de la Biósfera UNESCO-MAB	441.47	Alerta Máxima
BRA	Parque Nacional Mar. De Fernando De Noronha	Reserva de la Biósfera UNESCO-MAB	109.33	Baja Probabilidad
BRA	Refúgio De Vida Silvestre Mata Do Urucu	Reserva de la Biósfera UNESCO-MAB	5.32	Baja Probabilidad
BRA	Estação Ecológica De Acauã	Reserva de la Biósfera UNESCO-MAB	64.55	Observación
BRA	Apa Do Bairro Da Freguesia	Reserva de la Biósfera UNESCO-MAB	3.80	Baja Probabilidad
BRA	Reserva Particular Do Patrimônio Natural Passos	Reserva de la Biósfera UNESCO-MAB	0.08	Baja Probabilidad
BRA	Reserva Biológica Do Cerradão	Reserva de la Biósfera UNESCO-MAB	0.54	Baja Probabilidad
BRA	Área De Proteção Ambiental Estrada Parque De Piraputanga	Reserva de la Biósfera UNESCO-MAB	101.28	Atención

BRA	Reserva Particular Do Patrimônio Natural Cahy	Reserva de la Biósfera UNESCO-MAB	4.96	Baja Probabilidad
BRA	Reserva Extrativista Extremo Norte Do Tocantins	Reserva de la Biósfera UNESCO-MAB	90.70	Observación
BRA	Apa Piracicaba Juquerí-Mirim Area Ii	Reserva de la Biósfera UNESCO-MAB	2,808.13	Observación
BRA	Reserva Particular Do Patrimônio Natural Santa Clara	Reserva de la Biósfera UNESCO-MAB	0.21	Baja Probabilidad
BRA	Reserva Particular Do Patrimônio Natural Sítio Picada	Reserva de la Biósfera UNESCO-MAB	0.25	Baja Probabilidad
BRA	Reserva Particular Do Patrimônio Natural Brumadinho	Reserva de la Biósfera UNESCO-MAB	0.12	Baja Probabilidad
BRA	Arie Dom Bosco	Reserva de la Biósfera UNESCO-MAB	0.73	Observación
BRA	Área De Proteção Ambiental Da Serra De Baturité	Reserva de la Biósfera UNESCO-MAB	302.39	Observación
BRA	Parque Natural Municipal Ilha Das Capivaras/Sibara	Reserva de la Biósfera UNESCO-MAB	0.10	Baja Probabilidad
BRA	Parque Natural Municipal Da Prainha	Reserva de la Biósfera UNESCO-MAB	1.47	Baja Probabilidad
BRA	Floresta Nacional De Silvânia	Reserva de la Biósfera UNESCO-MAB	4.86	Baja Probabilidad
BRA	Refúgio De Vida Silvestre Corixão Da Mata Azul	Reserva de la Biósfera UNESCO-MAB	357.08	Observación
BRA	Apa De Cafuringa	Reserva de la Biósfera UNESCO-MAB	465.09	Observación
BRA	Reserva Particular Do Patrimônio Natural Peugeot-Onf-Brasil	Reserva de la Biósfera UNESCO-MAB	17.60	Baja Probabilidad
BRA	Reserva Biológica Do Abufari	Reserva de la Biósfera UNESCO-MAB	2,238.62	Baja Probabilidad
BRA	Parque Natural Municipal Estoril - Virgílio Simionato	Reserva de la Biósfera UNESCO-MAB	0.38	Baja Probabilidad
BRA	Rppn Sitio Manaca	Reserva de la Biósfera UNESCO-MAB	0.25	Baja Probabilidad
BRA	Reserva Particular Do Patrimônio Natural Dona Benta E Seu Caboclo	Reserva de la Biósfera UNESCO-MAB	0.24	Baja Probabilidad
BRA	Reserva Particular Do Patrimônio Natural Rogério Marinho	Reserva de la Biósfera UNESCO-MAB	0.83	Baja Probabilidad
BRA	Reserva Particular Do Patrimônio Natural Boa Fé	Reserva de la Biósfera UNESCO-MAB	0.14	Baja Probabilidad
BRA	Estação Ecológica Da Guanabara	Reserva de la Biósfera UNESCO-MAB	19.36	Baja Probabilidad
BRA	Parque Natural Municipal De Brigadeiro Tobias	Reserva de la Biósfera UNESCO-MAB	0.12	Baja Probabilidad
BRA	Parque Estadual Do Descoberto	Reserva de la Biósfera UNESCO-MAB	19.33	Alerta
BRA	Reserva Particular Do Patrimônio Natural Passaredo	Reserva de la Biósfera UNESCO-MAB	0.04	Baja Probabilidad
BRA	Reserva Particular Do Patrimônio Natural Cabeceira Do Prata	Reserva de la Biósfera UNESCO-MAB	2.92	Baja Probabilidad
BRA	Parque Natural Municipal Corredores De Biodiversidade	Reserva de la Biósfera UNESCO-MAB	0.69	Baja Probabilidad
BRA	Floresta Estadual De Rendimento Sustentado Periquito	Reserva de la Biósfera UNESCO-MAB	11.53	Atención
BRA	Reserva Particular Do Patrimônio Natural Vale Das Arapongas - Resgate Ii	Reserva de la Biósfera UNESCO-MAB	0.39	Baja Probabilidad
BRA	Área De Proteção Ambiental Serra Dona Francisca	Reserva de la Biósfera UNESCO-MAB	404.92	Baja Probabilidad
BRA	Area De Proteção Ambiental Do Rio Guandu	Reserva de la Biósfera UNESCO-MAB	742.96	Observación
BRA	Reserva Particular Do Patrimônio Natural Curucaca 1	Reserva de la Biósfera UNESCO-MAB	0.32	Baja Probabilidad
BRA	Refugio De Vida Silvestre Veredas Do Oeste Baiano	Reserva de la Biósfera UNESCO-MAB	1,280.50	Observación
BRA	Refúgio De Vida Silvestre Estadual Macaúbas	Reserva de la Biósfera UNESCO-MAB	22.84	Baja Probabilidad
BRA	Reserva Biológica Estadual Da Praia Do Sul	Reserva de la Biósfera UNESCO-MAB	32.67	Baja Probabilidad
BRA	Área De Proteção Ambiental Delta Do Parnaiba	Reserva de la Biósfera UNESCO-MAB	3,095.90	Alerta Máxima
BRA	Área De Proteção Ambiental Lagoa De Itaparica	Reserva de la Biósfera UNESCO-MAB	781.49	Alerta
BRA	Reserva Particular Do Patrimônio Natural Jacuba Velha	Reserva de la Biósfera UNESCO-MAB	0.84	Baja Probabilidad
BRA	Estação Ecológica De Taiamã	Reserva de la Biósfera UNESCO-MAB	115.55	Baja Probabilidad
BRA	Arie De São Conrado	Reserva de la Biósfera UNESCO-MAB	0.82	Baja Probabilidad
BRA	Parque Nacional Do Monte Pascoal	Reserva de la Biósfera UNESCO-MAB	222.40	Baja Probabilidad
BRA	Reserva Particular Do Patrimônio Natural Rincão Das Flores	Reserva de la Biósfera UNESCO-MAB	0.15	Baja Probabilidad
BRA	Floresta Nacional Do Iquiri	Reserva de la Biósfera UNESCO-MAB	14,726.01	Atención
BRA	Parque Estadual Dos Pirineus	Reserva de la Biósfera UNESCO-MAB	28.37	Observación
BRA	Reserva Particular Do Patrimônio Natural Chalé Club Do Alambary	Reserva de la Biósfera UNESCO-MAB	0.02	Baja Probabilidad
BRA	Parque Estadual Do Penhasco Verde	Reserva de la Biósfera UNESCO-MAB	3.05	Baja Probabilidad
BRA	Reserva Biológica Do Parque Equitativa	Reserva de la Biósfera UNESCO-MAB	1.57	Baja Probabilidad

BRA	Área De Relevante Interesse Ecológico Nascente Do Rio De Contas	Reserva de la Biósfera UNESCO-MAB	47.65	Observación
BRA	Área De Proteção Ambiental De São Desidério	Reserva de la Biósfera UNESCO-MAB	109.70	Alerta
BRA	Área De Proteção Ambiental Lago De Palmas	Reserva de la Biósfera UNESCO-MAB	638.59	Observación
BRA	Parque Estadual Rio Corrente	Reserva de la Biósfera UNESCO-MAB	51.75	Atención
BRA	Reserva Particular Do Patrimônio Natural José Abdon Malta Marques	Reserva de la Biósfera UNESCO-MAB	0.27	Baja Probabilidad
BRA	Floresta Nacional De Anauá	Reserva de la Biósfera UNESCO-MAB	2,594.02	Baja Probabilidad
BRA	Área De Relevante Interesse Ecológica Floresta Da Cicuta	Reserva de la Biósfera UNESCO-MAB	1.25	Baja Probabilidad
BRA	Reserva Particular Do Patrimônio Natural Reserva Natural Do Tombador	Reserva de la Biósfera UNESCO-MAB	87.17	Observación
BRA	Reserva Particular Do Patrimônio Natural Cachoeirinha	Reserva de la Biósfera UNESCO-MAB	0.24	Baja Probabilidad
BRA	Refúgio Da Vida Silvestre Tatu-Bola	Reserva de la Biósfera UNESCO-MAB	1,101.47	Observación
BRA	Floresta Nacional De Tapirapé-Aquiri	Reserva de la Biósfera UNESCO-MAB	1,965.04	Observación
BRA	Reserva Particular Do Patrimônio Natural Terra Do Sol E Da Lua	Reserva de la Biósfera UNESCO-MAB	0.11	Baja Probabilidad
BRA	Reserva Particular Do Patrimônio Natural Rancho Tucano	Reserva de la Biósfera UNESCO-MAB	0.30	Baja Probabilidad
BRA	Área De Proteção Ambiental Municipal Do Aricá-Açu	Reserva de la Biósfera UNESCO-MAB	754.44	Atención
BRA	Estação Ecológica Rio Acre	Reserva de la Biósfera UNESCO-MAB	793.95	Baja Probabilidad
BRA	Parque Estadual Nascentes Do Paranapanema	Reserva de la Biósfera UNESCO-MAB	222.11	Baja Probabilidad
BRA	Estação Ecológica Juréia-Itatins	Reserva de la Biósfera UNESCO-MAB	843.79	Baja Probabilidad
BRA	Parque Estadual De Ibiporã	Reserva de la Biósfera UNESCO-MAB	0.74	Baja Probabilidad
BRA	Área De Proteção Ambiental João Leite	Reserva de la Biósfera UNESCO-MAB	713.42	Observación
BRA	Reserva Particular Do Patrimônio Natural Das Orquídeas	Reserva de la Biósfera UNESCO-MAB	0.06	Baja Probabilidad
BRA	Reserva Particular Do Patrimônio Natural Reserva Fazenda Bonito De Cima III	Reserva de la Biósfera UNESCO-MAB	0.06	Baja Probabilidad
BRA	Reserva Particular Do Patrimônio Natural Demuner	Reserva de la Biósfera UNESCO-MAB	0.80	Baja Probabilidad
BRA	Reserva Particular Do Patrimônio Natural Nascentes Do Rio Tocantins	Reserva de la Biósfera UNESCO-MAB	2.70	Atención
BRA	Estação Ecológica De Uruçuí-Una	Reserva de la Biósfera UNESCO-MAB	1,351.25	Observación
BRA	Parque Estadual Campos Altos	Reserva de la Biósfera UNESCO-MAB	7.83	Baja Probabilidad
BRA	Reserva Particular Do Patrimônio Natural Santa Cecília	Reserva de la Biósfera UNESCO-MAB	1.12	Baja Probabilidad
BRA	Reserva Biologica De Pedra Talhada	Reserva de la Biósfera UNESCO-MAB	43.82	Baja Probabilidad
BRA	Estação Ecológica De Fechos	Reserva de la Biósfera UNESCO-MAB	5.64	Baja Probabilidad
BRA	Parque Natural Municipal Itaim	Reserva de la Biósfera UNESCO-MAB	1.25	Baja Probabilidad
BRA	Parque Natural Municipal Da Cidade	Reserva de la Biósfera UNESCO-MAB	0.47	Baja Probabilidad
BRA	Munumento Natural Dos Canions Do Subaé	Reserva de la Biósfera UNESCO-MAB	4.04	Baja Probabilidad
BRA	Área De Proteção Ambiental Fernão Dias	Reserva de la Biósfera UNESCO-MAB	1,822.16	Baja Probabilidad
BRA	Parque Estadual De Itaberaba	Reserva de la Biósfera UNESCO-MAB	151.18	Baja Probabilidad
BRA	Parque Natural Municipal Nascentes De Paranapiacaba	Reserva de la Biósfera UNESCO-MAB	4.50	Baja Probabilidad
BRA	Reserva Biológica Nascentes Serra Do Cachimbo	Reserva de la Biósfera UNESCO-MAB	3,421.95	Observación
BRA	Refúgio De Vida Silvestre Mata Do Engenho São João	Reserva de la Biósfera UNESCO-MAB	0.33	Baja Probabilidad
BRA	Reserva Particular Do Patrimônio Natural Soluar	Reserva de la Biósfera UNESCO-MAB	0.44	Baja Probabilidad
BRA	Reserva Particular Do Patrimônio Natural Bicho Preguiça	Reserva de la Biósfera UNESCO-MAB	0.02	Baja Probabilidad
BRA	Parque Nacional Da Chapada Diamantina	Reserva de la Biósfera UNESCO-MAB	1,521.43	Observación
BRA	Estação Ecológica Do Guaraguaçu	Reserva de la Biósfera UNESCO-MAB	11.88	Baja Probabilidad
BRA	Refúgio De Vida Silvestre Mata Do Curado	Reserva de la Biósfera UNESCO-MAB	1.01	Baja Probabilidad
BRA	Reserva Particular Do Patrimônio Natural Sítio Azul	Reserva de la Biósfera UNESCO-MAB	0.05	Baja Probabilidad
BRA	Reserva Biológica Guaribas	Reserva de la Biósfera UNESCO-MAB	40.52	Observación
BRA	Reserva Particular Do Patrimônio Natural Lagoa Encantada Do Morro Da Lucrécia	Reserva de la Biósfera UNESCO-MAB	0.11	Baja Probabilidad
BRA	Parque Estadual De Paraúna	Reserva de la Biósfera UNESCO-MAB	33.35	Baja Probabilidad

BRA	Parque Nacional Da Serra Do Cipó	Reserva de la Biósfera UNESCO-MAB	316.39	Atención
BRA	Reserva Particular Do Patrimônio Natural Toca Dos Ossos	Reserva de la Biósfera UNESCO-MAB	0.20	Baja Probabilidad
BRA	Reserva Particular Do Patrimônio Natural Aguas Claras Ii	Reserva de la Biósfera UNESCO-MAB	0.03	Baja Probabilidad
BRA	Reserva Particular Do Patrimônio Natural Graziela Maciel Barroso	Reserva de la Biósfera UNESCO-MAB	1.85	Baja Probabilidad
BRA	Rppn Sitio Kon Tiki	Reserva de la Biósfera UNESCO-MAB	0.12	Baja Probabilidad
BRA	Parque Natural Municipal Da Serra Do Mendanha	Reserva de la Biósfera UNESCO-MAB	10.53	Baja Probabilidad
BRA	Estação Ecológica Raso Da Catarina	Reserva de la Biósfera UNESCO-MAB	1,048.47	Baja Probabilidad
BRA	Reserva Particular Do Patrimônio Natural Reserva Fazenda Recanto Das Águas Claras	Reserva de la Biósfera UNESCO-MAB	0.12	Baja Probabilidad
BRA	Parque Natural Municipal Fazenda Do Carmo	Reserva de la Biósfera UNESCO-MAB	4.49	Baja Probabilidad
BRA	Parque Nacional De Brasília	Reserva de la Biósfera UNESCO-MAB	423.56	Observación
BRA	Floresta Nacional De Três Barras	Reserva de la Biósfera UNESCO-MAB	43.85	Atención
BRA	Parque Nacional Do Rio Novo	Reserva de la Biósfera UNESCO-MAB	5,381.25	Observación
BRA	Reserva De Desenvolvimento Sustentável Estadual Ponta Do Tubarão	Reserva de la Biósfera UNESCO-MAB	129.25	Observación
BRA	Reserva Particular Do Patrimônio Natural Rio Do Brasil V	Reserva de la Biósfera UNESCO-MAB	0.54	Baja Probabilidad
BRA	Apa Do Lago Paranoá	Reserva de la Biósfera UNESCO-MAB	160.71	Alerta
BRA	Reserva Particular Do Patrimônio Natural Luizinho Alencar	Reserva de la Biósfera UNESCO-MAB	2.00	Baja Probabilidad
BRA	Reserva Particular Do Patrimônio Natural Odir Zanelatto	Reserva de la Biósfera UNESCO-MAB	2.12	Baja Probabilidad
BRA	Reserva De Desenvolvimento Sustentavel Puranga Conquista	Reserva de la Biósfera UNESCO-MAB	860.29	Baja Probabilidad
BRA	Reserva Particular Do Patrimônio Natural Nêga Fulô	Reserva de la Biósfera UNESCO-MAB	0.05	Baja Probabilidad
BRA	Reserva Particular Do Patrimonio Natural Palmares	Reserva de la Biósfera UNESCO-MAB	0.17	Baja Probabilidad
BRA	Reserva Particular Do Patrimônio Natural Restinga De Aracruz	Reserva de la Biósfera UNESCO-MAB	3.29	Baja Probabilidad
BRA	Apa Cabreuva	Reserva de la Biósfera UNESCO-MAB	369.78	Atención
BRA	Parque Estadual Da Serra Do Tabuleiro	Reserva de la Biósfera UNESCO-MAB	839.08	Atención
BRA	Parque Natural Municipal Chico Mendes	Reserva de la Biósfera UNESCO-MAB	0.41	Baja Probabilidad
BRA	Reserva Extrativista Do Rio Cautário	Reserva de la Biósfera UNESCO-MAB	751.26	Baja Probabilidad
BRA	Área De Proteção Ambiental Estadual Do Piraquara	Reserva de la Biósfera UNESCO-MAB	89.77	Baja Probabilidad
BRA	Área De Proteção Ambiental Bacia Do Rio De Janeiro	Reserva de la Biósfera UNESCO-MAB	3,527.32	Observación
BRA	Reserva Particular Do Patrimônio Natural Belo Monte	Reserva de la Biósfera UNESCO-MAB	0.16	Baja Probabilidad
BRA	Reserva Particular Do Patrimônio Natural Fazenda São Pedro Da Barra	Reserva de la Biósfera UNESCO-MAB	0.87	Baja Probabilidad
BRA	Floresta Nacional De Purus	Reserva de la Biósfera UNESCO-MAB	2,561.27	Observación
BRA	Floresta Estadual De Rendimento Sustentado Araras	Reserva de la Biósfera UNESCO-MAB	10.86	Atención
BRA	Reserva Particular Do Patrimônio Natural Reserva Cultura Permanente	Reserva de la Biósfera UNESCO-MAB	0.08	Baja Probabilidad
BRA	Área De Relevante Interesse Ecológico Japiim Pentecoste	Reserva de la Biósfera UNESCO-MAB	256.54	Atención
BRA	Reserva Particular Do Patrimônio Natural Reserva Bohemia	Reserva de la Biósfera UNESCO-MAB	0.27	Baja Probabilidad
BRA	Reserva Extrativista Castanheira	Reserva de la Biósfera UNESCO-MAB	99.24	Baja Probabilidad
BRA	Reserva Extrativista Canutama	Reserva de la Biósfera UNESCO-MAB	1,979.70	Baja Probabilidad
BRA	Área De Proteção Ambiental Caminhos Ecológicos Da Boa Esperança	Reserva de la Biósfera UNESCO-MAB	2,320.05	Observación
BRA	Reserva Particular Do Patrimônio Natarual Uruçu Capixaba	Reserva de la Biósfera UNESCO-MAB	0.04	Baja Probabilidad
BRA	Apa Tietê	Reserva de la Biósfera UNESCO-MAB	461.61	Atención
BRA	Parque Nacional Da Serra Da Bocaina	Reserva de la Biósfera UNESCO-MAB	1,065.66	Observación
BRA	Parque Natural Municipal Darke De Mattos	Reserva de la Biósfera UNESCO-MAB	0.07	Baja Probabilidad
BRA	Parque Natural Municipal Veredas Dos Carajás	Reserva de la Biósfera UNESCO-MAB	8.31	Observación
BRA	Parque Nacional Cavernas Do Peruaçu	Reserva de la Biósfera UNESCO-MAB	564.49	Baja Probabilidad
BRA	Reserva Particular Do Patrimônio Natural Passarim Ii	Reserva de la Biósfera UNESCO-MAB	0.67	Baja Probabilidad
BRA	Parque Nacional De São Joaquim	Reserva de la Biósfera UNESCO-MAB	496.72	Atención

BRA	Reserva Particular Do Patrimônio Natural Toca Da Onça	Reserva de la Biósfera UNESCO-MAB	2.07	Baja Probabilidad
BRA	Reserva Particular Do Patrimônio Natural Santa Cecília Ii	Reserva de la Biósfera UNESCO-MAB	89.84	Baja Probabilidad
BRA	Reserva Particular Do Patrimônio Natural Jardim De Mukunda	Reserva de la Biósfera UNESCO-MAB	0.22	Baja Probabilidad
BRA	Reserva Particular Do Patrimônio Natural Fernandes I, Ii E Iii	Reserva de la Biósfera UNESCO-MAB	5.89	Baja Probabilidad
BRA	Apa Da Orla Marítima Da Baía De Sepetiba	Reserva de la Biósfera UNESCO-MAB	116.12	Observación
BRA	Reserva De Desenvolvimento Sustentável Campo Das Mangabas	Reserva de la Biósfera UNESCO-MAB	70.54	Alerta
BRA	Reserva Particular Do Patrimônio Natural Dunas De Santo Antônio	Reserva de la Biósfera UNESCO-MAB	3.63	Baja Probabilidad
BRA	Reserva Particular Do Patrimônio Natural Cisne Branco	Reserva de la Biósfera UNESCO-MAB	0.05	Baja Probabilidad
BRA	Parque Estadual Restinga De Bertioga	Reserva de la Biósfera UNESCO-MAB	93.16	Baja Probabilidad
BRA	Reserva Particular Do Patrimônio Natural Bei Cantoni	Reserva de la Biósfera UNESCO-MAB	0.04	Baja Probabilidad
BRA	Área De Proteção Ambiental Monte Urubu	Reserva de la Biósfera UNESCO-MAB	5.24	Baja Probabilidad
BRA	Reserva Particular Do Patrimônio Natural Campo Escoteiro Geraldo Hugo Nunes	Reserva de la Biósfera UNESCO-MAB	0.20	Baja Probabilidad
BRA	Reserva Particular Do Patrimônio Natural Lembrança Ii	Reserva de la Biósfera UNESCO-MAB	0.36	Baja Probabilidad
BRA	Reserva Particular Do Patrimônio Natural Nascentes Do Rio Araguaia	Reserva de la Biósfera UNESCO-MAB	3.90	Baja Probabilidad
BRA	Reserva Particular Do Patrimônio Natural Matumbo	Reserva de la Biósfera UNESCO-MAB	0.31	Baja Probabilidad
BRA	Reserva Extrativista Gurupá-Melgaço	Reserva de la Biósfera UNESCO-MAB	1,454.17	Observación
BRA	Floresta Nacional De Passa Quatro	Reserva de la Biósfera UNESCO-MAB	3.35	Baja Probabilidad
BRA	Área De Proteção Ambiental Serra Da Jibóia	Reserva de la Biósfera UNESCO-MAB	171.62	Baja Probabilidad
BRA	Parque Natural Municipal Do Banhado	Reserva de la Biósfera UNESCO-MAB	1.76	Baja Probabilidad
BRA	Área De Proteção Ambiental Da Chapada Dos Guimarães	Reserva de la Biósfera UNESCO-MAB	2,534.41	Atención
BRA	Reserva Biológica Morro Dos Seis Lagos	Reserva de la Biósfera UNESCO-MAB	382.88	Baja Probabilidad
BRA	Arie Santuário De Vida Silvestre Do Riacho Fundo	Reserva de la Biósfera UNESCO-MAB	4.77	Observación
BRA	Reserva De Desenvolvimento Sustentável Do Uatumã	Reserva de la Biósfera UNESCO-MAB	4,234.62	Baja Probabilidad
BRA	Parque Natural Municipal Da Freguesia	Reserva de la Biósfera UNESCO-MAB	0.29	Baja Probabilidad
BRA	Área De Proteção Ambiental Anhatomirim	Reserva de la Biósfera UNESCO-MAB	44.37	Baja Probabilidad
BRA	Apa Do Várzea Country Club	Reserva de la Biósfera UNESCO-MAB	0.10	Baja Probabilidad
BRA	Reserva Extrativista Pedras Negras	Reserva de la Biósfera UNESCO-MAB	1,242.82	Observación
BRA	Apa Da Serra Da Capoeira Grande	Reserva de la Biósfera UNESCO-MAB	4.79	Baja Probabilidad
BRA	Área De Relevante Interesse Ecológico Águas De São João	Reserva de la Biósfera UNESCO-MAB	0.25	Baja Probabilidad
BRA	Floresta Estadual Serra Dágua	Reserva de la Biósfera UNESCO-MAB	0.51	Baja Probabilidad
BRA	Parque Nacional Do Araguaia	Reserva de la Biósfera UNESCO-MAB	5,555.04	Alerta Máxima
BRA	Reserva Particular Do Patrimônio Natural Das Dunas	Reserva de la Biósfera UNESCO-MAB	0.79	Baja Probabilidad
BRA	Estação Ecológica Mata Dos Ausentes	Reserva de la Biósfera UNESCO-MAB	4.55	Baja Probabilidad
BRA	Reserva Extrativista Terra Grande Pracuuba	Reserva de la Biósfera UNESCO-MAB	1,948.64	Alerta Máxima
BRA	Arie Do Córrego Cabeceira Do Valo	Reserva de la Biósfera UNESCO-MAB	0.62	Baja Probabilidad
BRA	Estação Ecológica De Xitué	Reserva de la Biósfera UNESCO-MAB	29.37	Baja Probabilidad
BRA	Área De Proteção Ambiental Da Foz Do Rio Das Preguiças - Pequenos Lençóis - Região Lagunar Adjacente	Reserva de la Biósfera UNESCO-MAB	2,061.78	Alerta Máxima
BRA	Reserva Particular Do Patrimônio Natural Alto Da Mantiqueira	Reserva de la Biósfera UNESCO-MAB	0.20	Baja Probabilidad
BRA	Apa Do Morro Do Leme	Reserva de la Biósfera UNESCO-MAB	1.24	Baja Probabilidad
BRA	Área De Proteção Ambiental Municipal Do Capivari-Monos	Reserva de la Biósfera UNESCO-MAB	251.36	Atención
BRA	Parque Natural Municipal Varginha	Reserva de la Biósfera UNESCO-MAB	3.27	Baja Probabilidad
BRA	Floresta Nacional De Canela	Reserva de la Biósfera UNESCO-MAB	5.64	Baja Probabilidad
BRA	Refúgio De Vida Silvestre De Boa Nova	Reserva de la Biósfera UNESCO-MAB	150.24	Baja Probabilidad
BRA	Parque Natural Municipal Do Dourado	Reserva de la Biósfera UNESCO-MAB	0.50	Baja Probabilidad
BRA	Floresta Estadual De Tapauá	Reserva de la Biósfera UNESCO-MAB	8,815.57	Atención

BRA	Área De Proteção Ambiental Vargem Das Flores	Reserva de la Biósfera UNESCO-MAB	122.79	Atención
BRA	Parque Natural Municipal Do Paragem	Reserva de la Biósfera UNESCO-MAB	0.16	Baja Probabilidad
BRA	Área De Proteção Ambiental Serra São José	Reserva de la Biósfera UNESCO-MAB	46.51	Baja Probabilidad
BRA	Reserva Extrativista Médio Juruá	Reserva de la Biósfera UNESCO-MAB	2,869.54	Atención
BRA	Reserva Particular Do Patrimônio Natural Reserva Fazenda São Miguel Ii	Reserva de la Biósfera UNESCO-MAB	0.06	Baja Probabilidad
BRA	Área De Proteção Ambiental Da Serra Das Galés E Da Portaria	Reserva de la Biósfera UNESCO-MAB	462.85	Observación
BRA	Arie Do Córrego Mato Grande	Reserva de la Biósfera UNESCO-MAB	1.32	Observación
BRA	Parque Nacional Do Superagui	Reserva de la Biósfera UNESCO-MAB	338.61	Baja Probabilidad
BRA	Parque Nacional Da Amazônia	Reserva de la Biósfera UNESCO-MAB	10,662.52	Baja Probabilidad
BRA	Reserva Biológica Do Manicoré	Reserva de la Biósfera UNESCO-MAB	3,591.41	Atención
BRA	Estação Ecológica Do Jardim Botânico	Reserva de la Biósfera UNESCO-MAB	45.03	Atención
BRA	Floresta Nacional De Itacaiunas	Reserva de la Biósfera UNESCO-MAB	1,367.00	Observación
BRA	Área De Proteção Ambiental Serra Da Tabatinga	Reserva de la Biósfera UNESCO-MAB	417.80	Observación
BRA	Reserva Particular Do Patrimônio Natural Klagesi	Reserva de la Biósfera UNESCO-MAB	0.23	Baja Probabilidad
BRA	Reserva Particular Do Patrimônio Natural Pilões	Reserva de la Biósfera UNESCO-MAB	0.18	Baja Probabilidad
BRA	Reserva Particular Do Patrimônio Natural Pedra Branca	Reserva de la Biósfera UNESCO-MAB	0.14	Baja Probabilidad
BRA	Arie Do Bosque	Reserva de la Biósfera UNESCO-MAB	0.20	Baja Probabilidad
BRA	Reserva Particular Do Patrimônio Natural Pouso Alto	Reserva de la Biósfera UNESCO-MAB	0.04	Baja Probabilidad
BRA	Parque Natural Municipal Danziger Hof	Reserva de la Biósfera UNESCO-MAB	0.09	Baja Probabilidad
BRA	Reserva Particular Do Patrimônio Natural Poleiro Grande	Reserva de la Biósfera UNESCO-MAB	165.40	Observación
BRA	Área De Proteção Ambiental De Maricá	Reserva de la Biósfera UNESCO-MAB	9.69	Atención
BRA	Reserva Extrativista De Cassurubá	Reserva de la Biósfera UNESCO-MAB	1,005.75	Baja Probabilidad
BRA	Reserva Particular Do Patrimônio Natural Curucaca 3	Reserva de la Biósfera UNESCO-MAB	0.78	Baja Probabilidad
BRA	Reserva Biológica De Serra Negra	Reserva de la Biósfera UNESCO-MAB	6.25	Baja Probabilidad
BRA	Reserva Extrativista Catuá-Ipixuna	Reserva de la Biósfera UNESCO-MAB	2,123.23	Atención
BRA	Área De Proteção Ambiental Da Região Do Maracanã	Reserva de la Biósfera UNESCO-MAB	21.90	Observación
BRA	Reserva Particular Do Patrimônio Natural Flor Do Norte Ii	Reserva de la Biósfera UNESCO-MAB	1.71	Baja Probabilidad
BRA	Reserva Particular Do Patrimônio Natural Emilio Einsfeld Filho	Reserva de la Biósfera UNESCO-MAB	63.13	Baja Probabilidad
BRA	Reserva Particular Do Patrimônio Natural Refúgio Do Guigó I E Ii	Reserva de la Biósfera UNESCO-MAB	0.93	Baja Probabilidad
BRA	Parque Natural Municipal Da Serra De São Domingos	Reserva de la Biósfera UNESCO-MAB	2.49	Baja Probabilidad
BRA	Parque Natural Municipal Pedra Dos Olhos	Reserva de la Biósfera UNESCO-MAB	0.28	Baja Probabilidad
BRA	Parque Natural Municipal Da Biquinha	Reserva de la Biósfera UNESCO-MAB	0.21	Baja Probabilidad
BRA	Parque Nacional Nascentes Do Lago Jari	Reserva de la Biósfera UNESCO-MAB	8,127.47	Baja Probabilidad
BRA	Reserva Particular Do Patrimônio Natural Santa Ana Ii	Reserva de la Biósfera UNESCO-MAB	0.10	Baja Probabilidad
BRA	Refúgio De Vida Silvestre De Una	Reserva de la Biósfera UNESCO-MAB	232.62	Baja Probabilidad
BRA	Reserva Particular Do Patrimônio Natural Refúgio Do Bugio	Reserva de la Biósfera UNESCO-MAB	0.24	Baja Probabilidad
BRA	Estação Ecológica Do Seridó	Reserva de la Biósfera UNESCO-MAB	11.24	Baja Probabilidad
BRA	Parque Estadual Do Sítio Do Rangedor	Reserva de la Biósfera UNESCO-MAB	1.21	Baja Probabilidad
BRA	Estação Ecológica De Maracá	Reserva de la Biósfera UNESCO-MAB	1,035.37	Baja Probabilidad
BRA	Refúgio De Vida Silvestre Do Rio Dos Frades	Reserva de la Biósfera UNESCO-MAB	8.99	Baja Probabilidad
BRA	Reserva Particular Do Patrimônio Natural Grande Floresta Das Araucárias	Reserva de la Biósfera UNESCO-MAB	40.20	Baja Probabilidad
BRA	Reserva Extrativista Rio Cajari	Reserva de la Biósfera UNESCO-MAB	5,324.05	Alerta Máxima
BRA	Parque Estadual Caverna Do Diabo	Reserva de la Biósfera UNESCO-MAB	401.75	Baja Probabilidad
BRA	Área De Relevante Interesse Ecológico Corredor Ecológico Lagoa Encantada / Serra Do Conduru	Reserva de la Biósfera UNESCO-MAB	105.78	Baja Probabilidad
BRA	Parque Estadual Serra Das Araras	Reserva de la Biósfera UNESCO-MAB	135.53	Observación

BRA	Area De Relevante Interesse Ecologico Museu Parque Seringal	Reserva de la Biósfera UNESCO-MAB	0.01	Baja Probabilidad
BRA	Área De Proteção Ambiental Bacia Do Rio Pandeiros	Reserva de la Biósfera UNESCO-MAB	3,941.76	Observación
BRA	Area De Proteção Ambiental Municipal Serra Do Sambê	Reserva de la Biósfera UNESCO-MAB	31.52	Baja Probabilidad
BRA	Reserva Particular Do Patrimônio Natural Ilhas Alexandre Rodrigues Ferreira	Reserva de la Biósfera UNESCO-MAB	3.02	Baja Probabilidad
BRA	Reserva Particular Do Patrimônio Natural Serra Grande	Reserva de la Biósfera UNESCO-MAB	1.09	Baja Probabilidad
BRA	Floresta Nacional De Santa Rosa Do Purus	Reserva de la Biósfera UNESCO-MAB	2,315.54	Atención
BRA	Reserva Particular Do Patrimônio Natural Ecocerrado Brasil	Reserva de la Biósfera UNESCO-MAB	0.39	Baja Probabilidad
BRA	Refúgio Estadual De Vida Silvestre Mata Dos Muriquis	Reserva de la Biósfera UNESCO-MAB	26.93	Baja Probabilidad
BRA	Estação Ecológica Municipal Do Pirajibu	Reserva de la Biósfera UNESCO-MAB	0.47	Baja Probabilidad
BRA	Reserva Particular Do Patrimônio Natural Itacolomy	Reserva de la Biósfera UNESCO-MAB	0.01	Baja Probabilidad
BRA	Refúgio De Vida Silvestre Lago Mole	Reserva de la Biósfera UNESCO-MAB	6.53	Baja Probabilidad
BRA	Parque Nacional Do Descobrimento	Reserva de la Biósfera UNESCO-MAB	226.94	Atención
BRA	Rds Barreiro Anhemas	Reserva de la Biósfera UNESCO-MAB	32.69	Atención
BRA	Reserva Particular Do Patrimônio Natural Arco Verde	Reserva de la Biósfera UNESCO-MAB	1.53	Baja Probabilidad
BRA	Área De Proteção Ambiental Do Tapajós	Reserva de la Biósfera UNESCO-MAB	20,403.29	Atención
BRA	Reserva Particular Do Patrimônio Natural Rancho Chapadao Ii	Reserva de la Biósfera UNESCO-MAB	0.22	Baja Probabilidad
BRA	Parque Natural Municipal De Sertão	Reserva de la Biósfera UNESCO-MAB	6.14	Baja Probabilidad
BRA	Estação Ecológica Do Castanhão	Reserva de la Biósfera UNESCO-MAB	125.80	Alerta Máxima
BRA	Reserva Particular Do Patrimônio Natural Mata Estrela	Reserva de la Biósfera UNESCO-MAB	20.39	Baja Probabilidad
BRA	Parque Natural Municipal Salão De Pedras	Reserva de la Biósfera UNESCO-MAB	8.58	Baja Probabilidad
BRA	Área De Proteção Ambiental De Macaé De Cima	Reserva de la Biósfera UNESCO-MAB	350.03	Atención
BRA	Reserva De Desenvolvimento Sustentável Uacarí	Reserva de la Biósfera UNESCO-MAB	6,203.00	Atención
BRA	Reserva Particular Do Patrimônio Natural Dutra Pimenta	Reserva de la Biósfera UNESCO-MAB	0.14	Baja Probabilidad
BRA	Estação Ecológica Do Cercadinho	Reserva de la Biósfera UNESCO-MAB	2.25	Baja Probabilidad
BRA	Reserva Biológica Do Ibirapuitã	Reserva de la Biósfera UNESCO-MAB	3.52	Baja Probabilidad
BRA	Reserva Particular Do Patrimônio Natural Corredeiras Do Rio Itajaí Ii	Reserva de la Biósfera UNESCO-MAB	0.79	Baja Probabilidad
BRA	Parque Estadual Do Morro Do Diabo	Reserva de la Biósfera UNESCO-MAB	365.72	Baja Probabilidad
BRA	Área De Proteção Ambiental De São Geraldo Do Araguaia	Reserva de la Biósfera UNESCO-MAB	267.03	Observación
BRA	Parque Estadual Do Jaraguá	Reserva de la Biósfera UNESCO-MAB	4.92	Baja Probabilidad
BRA	Reserva Particular Do Patrimônio Natural Fazenda Serra Do Ribeirão	Reserva de la Biósfera UNESCO-MAB	0.47	Baja Probabilidad
BRA	Parque Estadual De Campinhos	Reserva de la Biósfera UNESCO-MAB	5.67	Baja Probabilidad
BRA	Parque Estadual Rio Preto	Reserva de la Biósfera UNESCO-MAB	121.85	Baja Probabilidad
BRA	Rppn Toca Da Paca	Reserva de la Biósfera UNESCO-MAB	1.87	Baja Probabilidad
BRA	Parque Natural Municipal De Itaperuna	Reserva de la Biósfera UNESCO-MAB	0.14	Baja Probabilidad
BRA	Reserva Particular Do Patrimônio Natural Capão Redondo	Reserva de la Biósfera UNESCO-MAB	0.14	Baja Probabilidad
BRA	Parque Estadual Do Prelado	Reserva de la Biósfera UNESCO-MAB	18.27	Baja Probabilidad
BRA	Parque Estadual Do Araguaiaa	Reserva de la Biósfera UNESCO-MAB	2,299.21	Observación
BRA	Parque Natural Municipal Serra De São Miguel	Reserva de la Biósfera UNESCO-MAB	12.26	Baja Probabilidad
BRA	Reserva Extrativista Piquiá	Reserva de la Biósfera UNESCO-MAB	14.50	Baja Probabilidad
BRA	Reserva De Desenvolvimento Sustentável Mamirauá	Reserva de la Biósfera UNESCO-MAB	13,199.42	Atención
BRA	Monumento Natural Municipal Gruta Nossa Senhora Da Lapa	Reserva de la Biósfera UNESCO-MAB	0.20	Baja Probabilidad
BRA	Reserva Particular Do Patrimônio Natural Fazenda Loanda	Reserva de la Biósfera UNESCO-MAB	5.15	Baja Probabilidad
BRA	Reserva Particular Do Patrimônio Natural Riacho Das Pedras	Reserva de la Biósfera UNESCO-MAB	3.97	Baja Probabilidad
BRA	Estação Ecológica Samuel	Reserva de la Biósfera UNESCO-MAB	689.93	Atención
BRA	Refugio De Vida Silvestre Do Chaua	Reserva de la Biósfera UNESCO-MAB	44.33	Baja Probabilidad
BRA	Floresta Nacional Do Jamanxim	Reserva de la Biósfera UNESCO-MAB	13,015.97	Alerta Máxima

BRA	Reserva Particular Do Patrimônio Natural Carpi	Reserva de la Biósfera UNESCO-MAB	0.08	Baja Probabilidad
BRA	Reserva Particular Do Patrimônio Natural Ponte De Pedra	Reserva de la Biósfera UNESCO-MAB	1.07	Observación
BRA	Reserva Particular Do Patrimônio Natural Sítio Da Luz	Reserva de la Biósfera UNESCO-MAB	0.14	Baja Probabilidad
BRA	Reserva Particular Do Patrimônio Natural Sítio Da Luz	Reserva de la Biósfera UNESCO-MAB	0.41	Baja Probabilidad
BRA	Reserva Particular Do Patrimônio Natural Canto Dos Pássaros	Reserva de la Biósfera UNESCO-MAB	2.15	Baja Probabilidad
BRA	Reserva Particular Do Patrimônio Natural Canto Dos Pássaros	Reserva de la Biósfera UNESCO-MAB	0.28	Baja Probabilidad
BRA	Reserva Particular Do Patrimônio Natural Duas Pedras	Reserva de la Biósfera UNESCO-MAB	1.53	Baja Probabilidad
BRA	Reserva Particular Do Patrimônio Natural Duas Pedras	Reserva de la Biósfera UNESCO-MAB	0.02	Baja Probabilidad
BRA	Reserva Particular Do Patrimônio Natural Nossa Senhora Aparecida	Reserva de la Biósfera UNESCO-MAB	0.07	Baja Probabilidad
BRA	Reserva Particular Do Patrimônio Natural Nossa Senhora Aparecida	Reserva de la Biósfera UNESCO-MAB	0.59	Baja Probabilidad
BRA	Reserva Particular Do Patrimônio Natural Nossa Senhora Aparecida	Reserva de la Biósfera UNESCO-MAB	0.09	Baja Probabilidad
BRA	Monumento Natural Municipal Da Galheta	Reserva de la Biósfera UNESCO-MAB	2.53	Baja Probabilidad
BRA	Área De Proteção Ambiental Das Dunas Do Litoral Oeste	Reserva de la Biósfera UNESCO-MAB	90.22	Observación
BRA	Area De Protecao Ambiental Da Bacia Do Corrego Capao Grande	Reserva de la Biósfera UNESCO-MAB	8.00	Baja Probabilidad
BRA	Parque Distrital Salto Do Tororó	Reserva de la Biósfera UNESCO-MAB	0.61	Baja Probabilidad
BRA	Àrea De Proteção Ambiental De Tinguá	Reserva de la Biósfera UNESCO-MAB	53.31	Baja Probabilidad
BRA	Rppn Das Nascentes	Reserva de la Biósfera UNESCO-MAB	0.23	Baja Probabilidad
BRA	Reserva Particular Do Patrimônio Natural O Bosque	Reserva de la Biósfera UNESCO-MAB	0.07	Baja Probabilidad
BRA	Refúgio De Vida Silvestre Estadual Do Médio Paraíba	Reserva de la Biósfera UNESCO-MAB	111.37	Baja Probabilidad
BRA	Reserva Particular Do Patrimônio Natural Alto Rio Grande	Reserva de la Biósfera UNESCO-MAB	0.33	Baja Probabilidad
BRA	Refúgio De Vida Silvestre Palmares - Rvs Palmares	Reserva de la Biósfera UNESCO-MAB	2.04	Baja Probabilidad
BRA	Parque Natural Municipal De Niterói	Reserva de la Biósfera UNESCO-MAB	9.19	Baja Probabilidad
BRA	Reserva Particular Do Patrimônio Natural Alto Sereno	Reserva de la Biósfera UNESCO-MAB	0.22	Baja Probabilidad
BRA	Rppn Raso Do Mandi Ii	Reserva de la Biósfera UNESCO-MAB	0.29	Baja Probabilidad
BRA	Reserva Particular Do Patrimônio Natural Reserva Lendas Do Coió	Reserva de la Biósfera UNESCO-MAB	0.27	Baja Probabilidad
BRA	Apa Do Banhado	Reserva de la Biósfera UNESCO-MAB	31.21	Baja Probabilidad
BRA	Reserva Particular Do Patrimônio Natural Limoeiro	Reserva de la Biósfera UNESCO-MAB	4.75	Baja Probabilidad
BRA	Área De Proteção Ambiental Torre De Pedra	Reserva de la Biósfera UNESCO-MAB	15.90	Baja Probabilidad
BRA	Área De Proteção Ambiental - Apa Da Perdição	Reserva de la Biósfera UNESCO-MAB	61.31	Baja Probabilidad
BRA	Reserva Particular Do Patrimônio Natural Estadual Barba	Reserva de la Biósfera UNESCO-MAB	23.81	Baja Probabilidad
BRA	Área De Proteção Ambiental Haras São Bernardo	Reserva de la Biósfera UNESCO-MAB	0.35	Baja Probabilidad
BRA	Reserva Particular Do Patrimônio Natural Estadual Reserva Ambiental S. Santos	Reserva de la Biósfera UNESCO-MAB	0.13	Baja Probabilidad
BRA	Área De Preservação Ambiental Do Córrego Da Lagoa	Reserva de la Biósfera UNESCO-MAB	18.07	Atención
BRA	Monumento Natural Sítio Cana Brava	Reserva de la Biósfera UNESCO-MAB	0.18	Baja Probabilidad
BRA	Parque Estadual De Mata Das Flores	Reserva de la Biósfera UNESCO-MAB	8.30	Baja Probabilidad
BRA	Estação Ecológica Do Caiuá	Reserva de la Biósfera UNESCO-MAB	14.49	Baja Probabilidad
BRA	Reserva Particular Do Patrimônio Natural Porto Do Ifé	Reserva de la Biósfera UNESCO-MAB	0.54	Baja Probabilidad
BRA	Reserva Particular Do Patrimônio Natural Reserva Candeal Do Vale	Reserva de la Biósfera UNESCO-MAB	0.06	Baja Probabilidad
BRA	Reserva Particular Do Patrimônio Natural Estadual Complexo Serra Da Farofa	Reserva de la Biósfera UNESCO-MAB	52.55	Baja Probabilidad
BRA	Rppn Universidade De Passo Fundo	Reserva de la Biósfera UNESCO-MAB	0.32	Baja Probabilidad
BRA	Parque Natural Municipal Eli Bastos	Reserva de la Biósfera UNESCO-MAB	0.17	Baja Probabilidad
BRA	Reserva Particular Do Patrimônio Natural 07 De Outubro	Reserva de la Biósfera UNESCO-MAB	0.05	Baja Probabilidad
BRA	Parque Estadual Águas Da Prata	Reserva de la Biósfera UNESCO-MAB	0.50	Baja Probabilidad
BRA	Área De Proteção Ambiental Bemposta	Reserva de la Biósfera UNESCO-MAB	196.21	Atención
BRA	Área De Proteção Ambiental Estadual Delta Do Jacuí	Reserva de la Biósfera UNESCO-MAB	228.50	Baja Probabilidad

BRA	Área De Proteção Ambiental Da Serra Da Cambraia	Reserva de la Biósfera UNESCO-MAB	24.34	Baja Probabilidad
BRA	Refúgio De Vida Silvestre Matas De Água Azul	Reserva de la Biósfera UNESCO-MAB	46.48	Baja Probabilidad
BRA	Área De Proteção Ambiental Minaçu	Reserva de la Biósfera UNESCO-MAB	24.20	Observación
BRA	Parque Estadual De Botumirim	Reserva de la Biósfera UNESCO-MAB	352.88	Atención
BRA	Àrea De Proteção Ambiental Tinguazinho	Reserva de la Biósfera UNESCO-MAB	11.01	Baja Probabilidad
BRA	Reserva Extrativista Baixo Rio Branco Jauaperi	Reserva de la Biósfera UNESCO-MAB	5,806.27	Atención
BRA	Parque Natural Municipal Do Ribeirão São José	Reserva de la Biósfera UNESCO-MAB	0.76	Baja Probabilidad
BRA	Parque Natural Municipal Da Lajinha	Reserva de la Biósfera UNESCO-MAB	0.86	Baja Probabilidad
BRA	Parque Natural Municipal Da Mata Atlântica	Reserva de la Biósfera UNESCO-MAB	10.85	Baja Probabilidad
BRA	Reserva Biológica Serra Azul	Reserva de la Biósfera UNESCO-MAB	38.43	Observación
BRA	Floresta Estadual José Zago	Reserva de la Biósfera UNESCO-MAB	0.29	Baja Probabilidad
BRA	Refúgio De Vida Silvestre - Fazenda São Lázaro	Reserva de la Biósfera UNESCO-MAB	1.97	Baja Probabilidad
BRA	Area De Proteção Ambiental Baía Das Tartarugas	Reserva de la Biósfera UNESCO-MAB	16.86	Baja Probabilidad
BRA	Reserva Particular Do Patrimônio Natural Estadual Prof. Yara C. Nicoletti	Reserva de la Biósfera UNESCO-MAB	2.85	Baja Probabilidad
BRA	Reserva Particular Do Patrimônio Natural Santo Antônio	Reserva de la Biósfera UNESCO-MAB	10.27	Baja Probabilidad
BRA	Área De Protecao Ambiental Municipal Piracanjubinha	Reserva de la Biósfera UNESCO-MAB	9.25	Baja Probabilidad
BRA	Área De Proteção Ambiental Baleia Sahy	Reserva de la Biósfera UNESCO-MAB	3.93	Baja Probabilidad
BRA	Parque Natural Municipal Voçoroca Do Lar Dos Idosos	Reserva de la Biósfera UNESCO-MAB	0.07	Baja Probabilidad
BRA	Reserva Particular Do Patrimônio Natural Estadual Rio Dos Pardos	Reserva de la Biósfera UNESCO-MAB	0.18	Baja Probabilidad
BRA	Monumento Natural Península Da Siribinha	Reserva de la Biósfera UNESCO-MAB	0.58	Baja Probabilidad
BRA	Reserva Particular Do Patrimônio Natural Saint Michel 1	Reserva de la Biósfera UNESCO-MAB	0.78	Baja Probabilidad
BRA	Parque Natural Municipal Jardim Botânico	Reserva de la Biósfera UNESCO-MAB	0.90	Baja Probabilidad
BRA	Reserva Particular Do Patrimônio Natural Ilan	Reserva de la Biósfera UNESCO-MAB	0.51	Baja Probabilidad
BRA	Reserva Extrativista Da Baía Do Tubarão	Reserva de la Biósfera UNESCO-MAB	2,239.08	Atención
BRA	Reserva Particular Do Patrimônio Natural Santa Cristina	Reserva de la Biósfera UNESCO-MAB	0.16	Baja Probabilidad
BRA	Reserva Particular Do Patrimônio Natural Caete	Reserva de la Biósfera UNESCO-MAB	0.07	Baja Probabilidad
BRA	Reserva Particular Do Patrimônio Natural Cambuí Velho	Reserva de la Biósfera UNESCO-MAB	0.10	Baja Probabilidad
BRA	Reserva Particular Do Patrimônio Natural Mutum-De-Bico-Vermelho	Reserva de la Biósfera UNESCO-MAB	0.97	Baja Probabilidad
BRA	Parque Estadual Serra Negra Da Mantiqueira	Reserva de la Biósfera UNESCO-MAB	42.06	Baja Probabilidad
BRA	Reserva Particular Do Patrimônio Natural Albert Scharle	Reserva de la Biósfera UNESCO-MAB	0.94	Baja Probabilidad
BRA	Reserva Particular Do Patrimônio Natural Reserva Jacuruna	Reserva de la Biósfera UNESCO-MAB	0.13	Baja Probabilidad
BRA	Área De Proteção Ambiental De Palmares - Apa Palmares	Reserva de la Biósfera UNESCO-MAB	15.00	Atención
BRA	Reserva Particular Do Patrimônio Natural Copaíba	Reserva de la Biósfera UNESCO-MAB	0.02	Baja Probabilidad
BRA	Área De Proteção Ambiental Da Lagoa Da Maraponga	Reserva de la Biósfera UNESCO-MAB	0.31	Baja Probabilidad
BRA	Área De Relevante Interesse Ecológico Leopoldo Magno Coutinho	Reserva de la Biósfera UNESCO-MAB	23.10	Baja Probabilidad
BRA	Reserva Particular Do Patrimônio Natural Vale Das Águas	Reserva de la Biósfera UNESCO-MAB	0.05	Baja Probabilidad
BRA	Reserva Particular Do Patrimônio Natural Ana Helena	Reserva de la Biósfera UNESCO-MAB	0.62	Baja Probabilidad
BRA	Parque Natural Municipal Senhorinha Lemos Do Prado	Reserva de la Biósfera UNESCO-MAB	0.04	Baja Probabilidad
BRA	Refúgio De Vida Silvestre Matas De Siriji	Reserva de la Biósfera UNESCO-MAB	6.45	Observación
BRA	Refugio Da Vida Silvestre Municipal Andre Ruschi	Reserva de la Biósfera UNESCO-MAB	0.93	Baja Probabilidad
BRA	Área De Proteção Ambiental Fazenda Primavera	Reserva de la Biósfera UNESCO-MAB	21.20	Baja Probabilidad
BRA	Reserva Particular Do Patrimônio Natural Tobogã	Reserva de la Biósfera UNESCO-MAB	0.01	Baja Probabilidad
BRA	Reserva Particular Do Patrimônio Natural Cambraia	Reserva de la Biósfera UNESCO-MAB	0.95	Baja Probabilidad
BRA	Parque Estadual Mata Da Pimenteira	Reserva de la Biósfera UNESCO-MAB	8.73	Baja Probabilidad
BRA	Reserva Particular Do Patrimônio Natural Cachoeira Do Tombo	Reserva de la Biósfera UNESCO-MAB	0.12	Baja Probabilidad
BRA	Reserva Particular Do Patrimônio Natural Reserva Terra Que Brilha	Reserva de la Biósfera UNESCO-MAB	0.02	Baja Probabilidad

BRA	Estação Ecológica Monte Das Flores	Reserva de la Biósfera UNESCO-MAB	2.14	Baja Probabilidad
BRA	Reserva Particular Do Patrimônio Natural Estadual Morro Do Moreira	Reserva de la Biósfera UNESCO-MAB	0.01	Baja Probabilidad
BRA	Reserva Particular Do Patrimônio Natural Alto Do Palacio	Reserva de la Biósfera UNESCO-MAB	2.81	Atención
BRA	Reserva Particular Do Patrimônio Natural Sítio Das Pedras	Reserva de la Biósfera UNESCO-MAB	0.02	Baja Probabilidad
BRA	Rppn Mato Grosso	Reserva de la Biósfera UNESCO-MAB	0.37	Baja Probabilidad
BRA	Parque Natural Municipal De Naviraí	Reserva de la Biósfera UNESCO-MAB	162.23	Baja Probabilidad
BRA	Refugio De Vida Silvestre Da Ventania	Reserva de la Biósfera UNESCO-MAB	22.12	Baja Probabilidad
BRA	Área De Proteção Ambiental Do Fanha	Reserva de la Biósfera UNESCO-MAB	15.81	Atención
BRA	Reserva Particular Do Patrimônio Natural Quebra Carro	Reserva de la Biósfera UNESCO-MAB	3.05	Baja Probabilidad
BRA	Reserva Particular Do Patrimônio Natural Pastos Dos Bois E Pedregulhos	Reserva de la Biósfera UNESCO-MAB	0.24	Baja Probabilidad
BRA	Parque Natural Municipal Paleontológico De São José De Itaboraí	Reserva de la Biósfera UNESCO-MAB	1.25	Baja Probabilidad
BRA	Parque Natural Municipal De São Roque	Reserva de la Biósfera UNESCO-MAB	1.20	Baja Probabilidad
BRA	Parque Natural Municipal Da Restinga De Carapebus	Reserva de la Biósfera UNESCO-MAB	10.70	Baja Probabilidad
BRA	Reserva Particular Do Patrimônio Natural Saint Michel 2	Reserva de la Biósfera UNESCO-MAB	0.05	Baja Probabilidad
BRA	Parque Estadual Paulo César Vinha	Reserva de la Biósfera UNESCO-MAB	15.05	Baja Probabilidad
BRA	Área De Proteção Ambiental Da Bacia Hidrográfica Do Rio Uberaba	Reserva de la Biósfera UNESCO-MAB	454.93	Observación
BRA	Monumento Natural Morro Chico Mendes	Reserva de la Biósfera UNESCO-MAB	1.91	Baja Probabilidad
BRA	Reserva Particular Do Patrimônio Natural Baixa Grande	Reserva de la Biósfera UNESCO-MAB	0.83	Observación
BRA	Reserva Particular Do Patrimônio Natural Células Verdes	Reserva de la Biósfera UNESCO-MAB	0.07	Baja Probabilidad
BRA	Refugio Da Vida Silvestre Municipal Da Mata Paludosa	Reserva de la Biósfera UNESCO-MAB	0.29	Baja Probabilidad
BRA	Área De Proteção Ambiental Tanquã-Rio Piracicaba	Reserva de la Biósfera UNESCO-MAB	140.38	Atención
BRA	Reserva Estadual De Desenvolvimento Sustentável Concha D´Ostra	Reserva de la Biósfera UNESCO-MAB	9.54	Baja Probabilidad
BRA	Área De Proteção Ambiental Fazenda Nova	Reserva de la Biósfera UNESCO-MAB	71.79	Baja Probabilidad
BRA	Área De Proteção Ambiental Guandú-Açu	Reserva de la Biósfera UNESCO-MAB	9.36	Baja Probabilidad
BRA	Parque Natural Municipal Das Timbaúbas	Reserva de la Biósfera UNESCO-MAB	0.25	Baja Probabilidad
BRA	Área De Proteção Ambiental, De Uso Sustentável, Sucupira	Reserva de la Biósfera UNESCO-MAB	0.07	Baja Probabilidad
BRA	Parque Estadual De Amaporã	Reserva de la Biósfera UNESCO-MAB	2.09	Baja Probabilidad
BRA	Reserva Particular Do Patrimônio Natural Estadual Jardim Das Colinas	Reserva de la Biósfera UNESCO-MAB	0.08	Baja Probabilidad
BRA	Reserva Particular Do Patrimônio Natural Reserva Yogo	Reserva de la Biósfera UNESCO-MAB	0.17	Baja Probabilidad
BRA	Parque Municipal Natural Do Brejo Grande	Reserva de la Biósfera UNESCO-MAB	2.23	Baja Probabilidad
BRA	Parque Natural Municipal Da Restinga Do Barreto	Reserva de la Biósfera UNESCO-MAB	0.33	Baja Probabilidad
BRA	Reserva Particular Do Patrimônio Natural Córrego Das Traíras	Reserva de la Biósfera UNESCO-MAB	1.59	Baja Probabilidad
BRA	Parque Natural Municipal Colonizador Jose Bianchini	Reserva de la Biósfera UNESCO-MAB	0.14	Baja Probabilidad
BRA	Reserva Particular Do Patrimônio Natural Conceição Lyra I	Reserva de la Biósfera UNESCO-MAB	0.44	Baja Probabilidad
BRA	Parque Natural Municipal Da Macaqueiras	Reserva de la Biósfera UNESCO-MAB	1.19	Baja Probabilidad
BRA	Reserva Particular Do Patrimônio Natural Reserva Ecológica De Guapiaçu 3	Reserva de la Biósfera UNESCO-MAB	0.32	Baja Probabilidad
BRA	Área De Relevante Interesse Ecológico Do Cambeba	Reserva de la Biósfera UNESCO-MAB	0.11	Baja Probabilidad
BRA	Monumento Natural Sítio Riacho Do Meio	Reserva de la Biósfera UNESCO-MAB	0.15	Baja Probabilidad
BRA	Reserva Particular Do Patrimônio Natural Guaribus	Reserva de la Biósfera UNESCO-MAB	0.11	Baja Probabilidad
BRA	Reserva Particular Do Patrimônio Natural Jacuaçu	Reserva de la Biósfera UNESCO-MAB	0.43	Baja Probabilidad
BRA	Parque Natural Municipal Da Lagoinha Do Leste	Reserva de la Biósfera UNESCO-MAB	9.19	Baja Probabilidad
BRA	Àrea De Proteção Ambiental Rio D´Ouro	Reserva de la Biósfera UNESCO-MAB	28.29	Baja Probabilidad
BRA	Área De Proteção Ambiental Da Vargem Do Braço	Reserva de la Biósfera UNESCO-MAB	9.20	Baja Probabilidad
BRA	Refúgio De Vida Silvestre Banhado Do Maçarico	Reserva de la Biósfera UNESCO-MAB	62.55	Baja Probabilidad
BRA	Reserva Particular Do Patrimônio Natural Estadual Rio Bonito	Reserva de la Biósfera UNESCO-MAB	0.12	Baja Probabilidad
BRA	Parque Natural Municipal Zabele	Reserva de la Biósfera UNESCO-MAB	3.79	Observación

BRA	Refúgio De Vida Silvestre Periquito Cara-Suja	Reserva de la Biósfera UNESCO-MAB	0.39	Baja Probabilidad
BRA	Rppn Flor Do Cerrado I	Reserva de la Biósfera UNESCO-MAB	4.44	Observación
BRA	Área De Proteção Ambiental Da Baía De Paraty	Reserva de la Biósfera UNESCO-MAB	64.61	Baja Probabilidad
BRA	Reserva Particular Do Patrimônio Natural Capão Das Éguas	Reserva de la Biósfera UNESCO-MAB	0.17	Baja Probabilidad
BRA	Rppn Flor Do Cerrado Iii	Reserva de la Biósfera UNESCO-MAB	26.22	Observación
BRA	Parque Natural Municipal Da Lagoa Do Perequê	Reserva de la Biósfera UNESCO-MAB	0.09	Baja Probabilidad
BRA	Área De Proteção Ambiental Do Boqueirão Da Mira	Reserva de la Biósfera UNESCO-MAB	85.42	Atención
BRA	Reserva Particular Do Patrimônio Natural Saint Michel 3	Reserva de la Biósfera UNESCO-MAB	0.02	Baja Probabilidad
BRA	Reserva Particular Do Patrimônio Natural Olho D'Água Do Tronco	Reserva de la Biósfera UNESCO-MAB	0.49	Baja Probabilidad
BRA	Área De Proteção Ambiental Parque Municipal Da Estância Ecológica Do Cruzeiro	Reserva de la Biósfera UNESCO-MAB	0.28	Baja Probabilidad
BRA	Reserva Particular Do Patrimônio Natural Reserva Casa Do Sol	Reserva de la Biósfera UNESCO-MAB	0.03	Baja Probabilidad
BRA	Área De Proteção Ambiental Itaguaí Itingussú Espigão Taquara	Reserva de la Biósfera UNESCO-MAB	135.90	Baja Probabilidad
BRA	Rppn Pedra Sobre Pedra	Reserva de la Biósfera UNESCO-MAB	0.06	Baja Probabilidad
BRA	Área De Proteção Ambiental Piracicaba	Reserva de la Biósfera UNESCO-MAB	380.31	Baja Probabilidad
BRA	Reserva Particular Do Patrimônio Natural Bugios Da Boa Esperança	Reserva de la Biósfera UNESCO-MAB	0.06	Baja Probabilidad
BRA	Reserva Particular Do Patrimônio Natural Aldeia Verde	Reserva de la Biósfera UNESCO-MAB	0.19	Baja Probabilidad
BRA	Reserva Particular Do Patrimônio Natural Estadual Cb - Cartonagem Batistense	Reserva de la Biósfera UNESCO-MAB	0.05	Baja Probabilidad
BRA	Reserva Particular Do Patrimônio Carlos Silvério Da Rocha De Proteção Ao Meio Ambiente E Desenvolvimento Sustentável	Reserva de la Biósfera UNESCO-MAB	0.58	Baja Probabilidad
BRA	Reserva Particular Do Patrimônio Natural Gruta Do Carimbado	Reserva de la Biósfera UNESCO-MAB	0.02	Baja Probabilidad
BRA	Apa São Francisco Xavier	Reserva de la Biósfera UNESCO-MAB	119.80	Baja Probabilidad
BRA	Monumento Natural O Frade E A Freira	Reserva de la Biósfera UNESCO-MAB	8.54	Baja Probabilidad
BRA	Parque Natural Municipal Claudino Francio	Reserva de la Biósfera UNESCO-MAB	0.12	Baja Probabilidad
BRA	Parque Estadual Águas Da Billings	Reserva de la Biósfera UNESCO-MAB	1.88	Baja Probabilidad
BRA	Área De Proteção Ambiental Do Limoeiro	Reserva de la Biósfera UNESCO-MAB	106.03	Atención
BRA	Parque Estadual De Itapuã	Reserva de la Biósfera UNESCO-MAB	60.22	Baja Probabilidad
BRA	Reserva Particular Do Patrimônio Natural Conceição Lyra Iv	Reserva de la Biósfera UNESCO-MAB	0.95	Baja Probabilidad
BRA	Reserva Particular Do Patrimônio Natural Preguiça-De-Coleira	Reserva de la Biósfera UNESCO-MAB	0.08	Baja Probabilidad
BRA	Reserva Particular Do Patrimônio Natural Capoeira Do Boi	Reserva de la Biósfera UNESCO-MAB	0.71	Baja Probabilidad
BRA	Reserva Particular Do Patrimônio Natural Benjamim Vicente Pereira	Reserva de la Biósfera UNESCO-MAB	0.04	Baja Probabilidad
BRA	Área De Relevante Interesse Ecológico Da Cabeceira Do Córrego Mahana	Reserva de la Biósfera UNESCO-MAB	0.56	Baja Probabilidad
BRA	Reserva Particular Do Patrimônio Natural Estadual Aroeira Vermelha	Reserva de la Biósfera UNESCO-MAB	0.15	Baja Probabilidad
BRA	Reserva Particular Do Patrimônio Natural Antônio Lopes Merson	Reserva de la Biósfera UNESCO-MAB	2.59	Baja Probabilidad
BRA	Reserva Particular Do Patrimônio Natural Macuquinho-Baiano	Reserva de la Biósfera UNESCO-MAB	0.78	Baja Probabilidad
BRA	Parque Estadual Do Delta Do Jacuí	Reserva de la Biósfera UNESCO-MAB	141.82	Baja Probabilidad
BRA	Área De Proteção Ambiental Da Ararinha Azul	Reserva de la Biósfera UNESCO-MAB	906.42	Baja Probabilidad
BRA	Reserva Particular Do Patrimônio Natural Vilar	Reserva de la Biósfera UNESCO-MAB	1.00	Baja Probabilidad
BRA	Parque Natural Municipal Riacho Estrela	Reserva de la Biósfera UNESCO-MAB	0.05	Baja Probabilidad
BRA	Rppn Das Dunas Douradas	Reserva de la Biósfera UNESCO-MAB	0.90	Baja Probabilidad
BRA	Reserva Particular Do Patrimônio Natural Reserva Da Pousada Graciosa	Reserva de la Biósfera UNESCO-MAB	0.17	Baja Probabilidad
BRA	Reserva Particular Do Patrimonio Natural Estadual Reserva De Fontes E Verdes	Reserva de la Biósfera UNESCO-MAB	1.30	Baja Probabilidad
BRA	Reserva Particular Do Patrimônio Natural Cachoeira Das Pedras	Reserva de la Biósfera UNESCO-MAB	0.08	Baja Probabilidad
BRA	Refúgio De Vida Silvestre Da Mata Seca	Reserva de la Biósfera UNESCO-MAB	2.53	Observación
BRA	Reserva Particular Do Patrimônio Natural Salvador Lyra	Reserva de la Biósfera UNESCO-MAB	0.45	Baja Probabilidad

BRA	Reserva Particular Do Patrimônio Natural Rildo De Oliveira Gomes I	Reserva de la Biósfera UNESCO-MAB	0.13	Baja Probabilidad
BRA	Reserva Particular Do Patrimônio Natural Cachoeira Do Andorinhão	Reserva de la Biósfera UNESCO-MAB	0.02	Baja Probabilidad
BRA	Reserva Particular Do Patrimônio Natural Gigante Do Itaguaré	Reserva de la Biósfera UNESCO-MAB	3.58	Baja Probabilidad
BRA	Reserva Particular Do Patrimônio Natural Serra Da Bocaina	Reserva de la Biósfera UNESCO-MAB	0.20	Baja Probabilidad
BRA	Parque Natural Municipal Do Livramento	Reserva de la Biósfera UNESCO-MAB	1.93	Baja Probabilidad
BRA	Rppn Contendas Ii	Reserva de la Biósfera UNESCO-MAB	1.73	Baja Probabilidad
BRA	Reserva Particular Do Patrimônio Natural São Pedro	Reserva de la Biósfera UNESCO-MAB	0.09	Baja Probabilidad
BRA	Reserva Particular Do Patrimônio Natural Boca Do Rio	Reserva de la Biósfera UNESCO-MAB	0.66	Baja Probabilidad
BRA	Reserva Particular Do Patrimônio Natural Riacho Seco	Reserva de la Biósfera UNESCO-MAB	1.50	Baja Probabilidad
BRA	Reserva Particular Do Patrimônio Natural Ave Lavrinha I	Reserva de la Biósfera UNESCO-MAB	0.23	Baja Probabilidad
BRA	Área De Relevante Interesse Ecológico Serra Bonita De Adelandia	Reserva de la Biósfera UNESCO-MAB	1.97	Baja Probabilidad
BRA	Area De Relevante Interesse Ecologico Mata Das Perobas Tim Ferreira	Reserva de la Biósfera UNESCO-MAB	0.59	Baja Probabilidad
BRA	Área De Proteção Ambiental Da Lagoa Guanandy	Reserva de la Biósfera UNESCO-MAB	51.95	Baja Probabilidad
BRA	Rppn Jardim Dos Beija-Flores	Reserva de la Biósfera UNESCO-MAB	0.06	Baja Probabilidad
BRA	Área De Proteção Ambiental Reserva Ecológica Vau Açu	Reserva de la Biósfera UNESCO-MAB	2.77	Baja Probabilidad
BRA	Reserva Particular Do Patrimônio Natural Planalto	Reserva de la Biósfera UNESCO-MAB	1.46	Baja Probabilidad
BRA	Reserva Particular Do Patrimônio Natural Mo'Ã	Reserva de la Biósfera UNESCO-MAB	0.21	Baja Probabilidad
BRA	Reserva Particular Do Patrimônio Natural Canoa Vale Dos Ipês	Reserva de la Biósfera UNESCO-MAB	0.35	Baja Probabilidad
BRA	Rppn Chico Bimbino	Reserva de la Biósfera UNESCO-MAB	0.25	Baja Probabilidad
BRA	Reserva Particular Do Patrimônio Natural Cachoeira Da Sucupira	Reserva de la Biósfera UNESCO-MAB	0.42	Baja Probabilidad
BRA	Rppn Papagaio-De-Altitude	Reserva de la Biósfera UNESCO-MAB	0.36	Baja Probabilidad
BRA	Reserva Particular Do Patrimonio Natural Florescer	Reserva de la Biósfera UNESCO-MAB	1.55	Baja Probabilidad
BRA	Área De Proteção Ambiental Da Carapeba Boa	Reserva de la Biósfera UNESCO-MAB	15.62	Baja Probabilidad
BRA	Parque Natural Municipal Banhado Da Imperatriz	Reserva de la Biósfera UNESCO-MAB	6.76	Baja Probabilidad
BRA	Reserva Particular Do Patrimônio Natural Conceição Lyra Ii	Reserva de la Biósfera UNESCO-MAB	3.48	Baja Probabilidad
BRA	Refúgio De Vida Silvestre Da Serra Da Estrela	Reserva de la Biósfera UNESCO-MAB	48.11	Baja Probabilidad
BRA	Reserva Particular Do Patrimônio Natural Reserva Dos Muriquis	Reserva de la Biósfera UNESCO-MAB	0.44	Baja Probabilidad
BRA	Área De Proteção Ambiental Inaciolândia	Reserva de la Biósfera UNESCO-MAB	1.08	Baja Probabilidad
BRA	Parque Nacional Do Boqueirão Da Onça	Reserva de la Biósfera UNESCO-MAB	3,469.14	Observación
BRA	Rppn Brava Beach Internacional	Reserva de la Biósfera UNESCO-MAB	0.06	Baja Probabilidad
BRA	Reserva Particular Do Patrimônio Natural Volta Velha - Pe. Piet Van Der Aart	Reserva de la Biósfera UNESCO-MAB	2.85	Baja Probabilidad
BRA	Monumento Natural Estadual Lapa Nova De Vazante	Reserva de la Biósfera UNESCO-MAB	0.79	Baja Probabilidad
BRA	Reserva Particular Do Patrimônio Natural Reserva Ganesha	Reserva de la Biósfera UNESCO-MAB	0.02	Baja Probabilidad
BRA	Reserva Particular Do Patrimônio Natural Portal Da Água Branca	Reserva de la Biósfera UNESCO-MAB	2.01	Baja Probabilidad
BRA	Refúgio De Vida Silvestre De Itapema	Reserva de la Biósfera UNESCO-MAB	26.01	Baja Probabilidad
BRA	Parque Estadual Do Camaquã	Reserva de la Biósfera UNESCO-MAB	101.67	Baja Probabilidad
BRA	Reserva Particular Do Patrimônio Natural Campina	Reserva de la Biósfera UNESCO-MAB	0.12	Baja Probabilidad
BRA	Parque Natural Municipal Vale Do Itaim	Reserva de la Biósfera UNESCO-MAB	1.90	Baja Probabilidad
BRA	Parque Natural Municipal Vale Do Esperança	Reserva de la Biósfera UNESCO-MAB	1.17	Baja Probabilidad
BRA	Reserva Particular Do Patrimônio Natural Sítio Grande	Reserva de la Biósfera UNESCO-MAB	0.53	Baja Probabilidad
BRA	Área De Proteção Ambiental Santa Fé	Reserva de la Biósfera UNESCO-MAB	18.13	Baja Probabilidad
BRA	Reserva Particular Do Patrimônio Natural Caburé	Reserva de la Biósfera UNESCO-MAB	1.14	Baja Probabilidad
BRA	Parque Estadual Massairo Okamura	Reserva de la Biósfera UNESCO-MAB	0.53	Baja Probabilidad
BRA	Área De Proteção Ambiental Baía Negra	Reserva de la Biósfera UNESCO-MAB	59.91	Baja Probabilidad
BRA	Parque Natural Municipal Dujardes Caldeira	Reserva de la Biósfera UNESCO-MAB	0.06	Baja Probabilidad
BRA	Reserva Particular Do Patrimônio Natural Trápaga	Reserva de la Biósfera UNESCO-MAB	0.70	Baja Probabilidad

BRA	Reserva Particular Do Patrimônio Natural Reserva Ecológica Rio Bonito De Lumiar	Reserva de la Biósfera UNESCO-MAB	1.58	Baja Probabilidad
BRA	Reserva Particular Do Patrimônio Natural Anglogold Ashanti - Cuiabá	Reserva de la Biósfera UNESCO-MAB	7.27	Atención
BRA	Àrea De Proteção Ambiental Retiro	Reserva de la Biósfera UNESCO-MAB	10.30	Baja Probabilidad
BRA	Reserva Particular Do Patrimônio Natural Neném Barros	Reserva de la Biósfera UNESCO-MAB	0.63	Baja Probabilidad
BRA	Area De Proteção Ambiental Miracema	Reserva de la Biósfera UNESCO-MAB	67.81	Baja Probabilidad
BRA	Área De Proteção Ambiental Panamá	Reserva de la Biósfera UNESCO-MAB	158.61	Observación
BRA	Parque Natural Municipal Voçoroca Do Córrego Do Cravo	Reserva de la Biósfera UNESCO-MAB	0.07	Baja Probabilidad
BRA	Área De Proteção Ambiental Serra Do Itapeti	Reserva de la Biósfera UNESCO-MAB	51.41	Baja Probabilidad
BRA	Área De Proteção Ambiental Do Estuário Do Rio Ceará - Rio Maranguapinho	Reserva de la Biósfera UNESCO-MAB	34.47	Observación
BRA	Parque Natural Municipal Do Alto Rio Do Tanque	Reserva de la Biósfera UNESCO-MAB	2.47	Baja Probabilidad
BRA	Área De Proteção Ambiental Do Entorno Costeiro	Reserva de la Biósfera UNESCO-MAB	53.40	Baja Probabilidad
BRA	Parque Natural Municipal Do Cuiá - Parque Cuiá	Reserva de la Biósfera UNESCO-MAB	0.43	Baja Probabilidad
BRA	Rppn Papagaio De Peito Roxo	Reserva de la Biósfera UNESCO-MAB	1.00	Baja Probabilidad
BRA	Reserva Particular Do Patrimônio Natural Floresta Do Pengá	Reserva de la Biósfera UNESCO-MAB	0.57	Baja Probabilidad
BRA	Reserva Particular Do Patrimônio Natural Conceição Lyra Iii	Reserva de la Biósfera UNESCO-MAB	8.52	Observación
BRA	Área De Proteção Ambiental Palmelo	Reserva de la Biósfera UNESCO-MAB	4.51	Baja Probabilidad
BRA	Reserva Particular Do Patrimônio Natural Mata Do Cedro	Reserva de la Biósfera UNESCO-MAB	9.75	Baja Probabilidad
BRA	Refúgio Da Vida Silvestre Da Ararinha Azul	Reserva de la Biósfera UNESCO-MAB	292.35	Baja Probabilidad
BRA	Parque Natural Municipal Pedro Geraldo De Menezes	Reserva de la Biósfera UNESCO-MAB	0.02	Baja Probabilidad
BRA	Reserva Particular Do Patrimônio Natural Pindoba	Reserva de la Biósfera UNESCO-MAB	0.49	Baja Probabilidad
BRA	Refúgio De Vida Silvestre Serra Do Giz	Reserva de la Biósfera UNESCO-MAB	3.10	Baja Probabilidad
BRA	Área De Proteção Ambiental Vale Do Rio Manso	Reserva de la Biósfera UNESCO-MAB	52.51	Atención
BRA	Monumento Natural Municipal São Simão	Reserva de la Biósfera UNESCO-MAB	2.12	Baja Probabilidad
BRA	Reserva Particular Do Patrimônio Natural Apolinário	Reserva de la Biósfera UNESCO-MAB	1.19	Baja Probabilidad
BRA	Monumento Natural Estadual Da Serra Da Beleza	Reserva de la Biósfera UNESCO-MAB	54.77	Baja Probabilidad
BRA	Reserva Particular Do Patrimônio Natural Sítio Solar Da Montanha	Reserva de la Biósfera UNESCO-MAB	0.01	Baja Probabilidad
BRA	Área De Proteção Ambiental Lagoa Grande	Reserva de la Biósfera UNESCO-MAB	4.02	Baja Probabilidad
BRA	Parque Natural Municipal Das Dunas Da Lagoa Da Conceição	Reserva de la Biósfera UNESCO-MAB	7.44	Baja Probabilidad
BRA	Rppn Fazenda Das Águas E Das Matas	Reserva de la Biósfera UNESCO-MAB	0.11	Baja Probabilidad
BRA	Reserva Biológica Estadual Da Biodiversidade Cop9 Mop4	Reserva de la Biósfera UNESCO-MAB	1.33	Baja Probabilidad
BRA	Reserva Particular Do Patrimônio Natural Alto Da Boa Vista Ii	Reserva de la Biósfera UNESCO-MAB	0.07	Baja Probabilidad
BRA	Área De Relevante Interesse Ecológico Ipojuca-Merepe	Reserva de la Biósfera UNESCO-MAB	14.66	Observación
BRA	Rppn Flor Do Cerrado Ii	Reserva de la Biósfera UNESCO-MAB	0.74	Baja Probabilidad
BRA	Reserva Biológica Do Ibicuí Mirim	Reserva de la Biósfera UNESCO-MAB	6.02	Baja Probabilidad
BRA	Rppn Lafigueira Naturarte	Reserva de la Biósfera UNESCO-MAB	0.34	Baja Probabilidad
BRA	Reserva Particular Do Patrimônio Natural Amplus Lucidus	Reserva de la Biósfera UNESCO-MAB	0.14	Baja Probabilidad
BRA	Monumento Natural Das Lagoas	Reserva de la Biósfera UNESCO-MAB	1.17	Baja Probabilidad
BRA	Área De Relevante Interesse Ecológico Do Lago Dos Buritis	Reserva de la Biósfera UNESCO-MAB	0.05	Baja Probabilidad
BRA	Reserva Extrativista Itapetininga	Reserva de la Biósfera UNESCO-MAB	162.94	Baja Probabilidad
BRA	Rppn Sítio Lagoa	Reserva de la Biósfera UNESCO-MAB	0.70	Baja Probabilidad
BRA	Reserva Particular Do Patrimônio Natural Reserva Serra Do Luar	Reserva de la Biósfera UNESCO-MAB	0.09	Baja Probabilidad
BRA	Refúgio De Vida Silvestre Estadual Da Lagoa Da Turfeira	Reserva de la Biósfera UNESCO-MAB	2.69	Baja Probabilidad
BRA	Área De Relevante Interesse Ecológico Da Pedra Branca	Reserva de la Biósfera UNESCO-MAB	6.36	Baja Probabilidad
BRA	Área De Proteção Ambiental Do Boqueirão Da Onça	Reserva de la Biósfera UNESCO-MAB	5,056.78	Observación
BRA	Reserva Particular Do Patrimônio Natural Córrego Do Sítio I	Reserva de la Biósfera UNESCO-MAB	1.80	Baja Probabilidad

BRA	Floresta Estadual Do Noroeste Paulista	Reserva de la Biósfera UNESCO-MAB	3.93	Baja Probabilidad
BRA	Área De Proteção Ambiental Das Onças	Reserva de la Biósfera UNESCO-MAB	319.07	Atención
BRA	Reserva Particular Do Patrimônio Natural Córrego Da Onça	Reserva de la Biósfera UNESCO-MAB	0.20	Baja Probabilidad
BRA	Área De Proteção Ambiental Jaceruba	Reserva de la Biósfera UNESCO-MAB	23.39	Baja Probabilidad
BRA	Parque Natural Municipal Lagoa Do Jacaré Das Dunas Do Santinho	Reserva de la Biósfera UNESCO-MAB	2.21	Baja Probabilidad
BRA	Reserva Particular Do Patrimônio Natural Estadual Parque Das Araucárias	Reserva de la Biósfera UNESCO-MAB	0.35	Baja Probabilidad
BRA	Parque Estadual Das Trilhas	Reserva de la Biósfera UNESCO-MAB	5.78	Baja Probabilidad
BRA	Monumento Natural Atalaia	Reserva de la Biósfera UNESCO-MAB	2.56	Baja Probabilidad
BRA	Reserva Extrativista Arapiranga-Tromaí	Reserva de la Biósfera UNESCO-MAB	1,869.17	Observación
BRA	Monumento Natural Municipal Pedra Do Monjolo	Reserva de la Biósfera UNESCO-MAB	5.85	Baja Probabilidad
BRA	Reserva Particular Do Patrimônio Natural Mata Do Passarinho	Reserva de la Biósfera UNESCO-MAB	3.46	Baja Probabilidad
BRA	Estação Ecológica Municipal Guarani	Reserva de la Biósfera UNESCO-MAB	0.42	Baja Probabilidad
BRA	Reserva Particular Do Patrimônio Natural Estadual João Heyse Sobrinho	Reserva de la Biósfera UNESCO-MAB	0.06	Baja Probabilidad
BRA	Área De Proteção Ambiental Do Saco De Coroa Grande	Reserva de la Biósfera UNESCO-MAB	5.95	Baja Probabilidad
BRA	Reserva Particular Do Patrimônio Natural Reserva Recanto Dos Pássaros	Reserva de la Biósfera UNESCO-MAB	0.09	Baja Probabilidad
BRA	Parque Natural Muncipal Paulo Viriato Correa Da Costa	Reserva de la Biósfera UNESCO-MAB	0.21	Baja Probabilidad
BRA	Reserva Particular Do Patrimônio Natural Berço De Furnas	Reserva de la Biósfera UNESCO-MAB	0.05	Baja Probabilidad
BRA	Área De Proteção Ambiental Vale Do Morro Da Torre	Reserva de la Biósfera UNESCO-MAB	42.47	Atención
BRA	Parque Estadual Biribiri	Reserva de la Biósfera UNESCO-MAB	170.03	Atención
BRA	Área De Proteção Ambiental Santo Antônio	Reserva de la Biósfera UNESCO-MAB	634.71	Atención
BRA	Reserva Particular Do Patrimônio Natural Olho D'Água	Reserva de la Biósfera UNESCO-MAB	0.39	Baja Probabilidad
BRA	Reserva Particular Do Patrimônio Natural Boa Vista	Reserva de la Biósfera UNESCO-MAB	2.42	Baja Probabilidad
BRA	Arie Zona De Vida Silvestre Da Apa Da Ilha Comprida	Reserva de la Biósfera UNESCO-MAB	125.87	Baja Probabilidad
BRA	Parque Natural Municipal Fonte Da Saudade	Reserva de la Biósfera UNESCO-MAB	0.02	Baja Probabilidad
BRA	Reserva Particular Do Patrimônio Natural Reserva Mato Grosso Ii	Reserva de la Biósfera UNESCO-MAB	0.53	Baja Probabilidad
BRA	Estação Ecológica Mar De Espanha	Reserva de la Biósfera UNESCO-MAB	1.87	Baja Probabilidad
BRA	Reserva Particular Do Patrimônio Natural Lemke	Reserva de la Biósfera UNESCO-MAB	0.02	Baja Probabilidad
BRA	Reserva Particular Do Patrimônio Natural Estadual Pedra Branca	Reserva de la Biósfera UNESCO-MAB	0.11	Baja Probabilidad
BRA	Reserva Particular Do Patrimônio Natural Rio Do Brasil Iii	Reserva de la Biósfera UNESCO-MAB	3.57	Baja Probabilidad
BRA	Área De Proteção Ambiental De Setiba	Reserva de la Biósfera UNESCO-MAB	109.72	Baja Probabilidad
BRA	Reserva Particular Do Patrimônio Natural Cachoeiras Do São Bento	Reserva de la Biósfera UNESCO-MAB	30.35	Baja Probabilidad
BRA	Parque Estadual Do Cocó	Reserva de la Biósfera UNESCO-MAB	15.72	Observación
BRA	Apa De Grumari	Reserva de la Biósfera UNESCO-MAB	9.67	Baja Probabilidad
BRA	Parque Natural Municipal Saint Hilaire	Reserva de la Biósfera UNESCO-MAB	9.43	Baja Probabilidad
BRA	Reserva Particular Do Patrimônio Natural Jatobá	Reserva de la Biósfera UNESCO-MAB	0.16	Baja Probabilidad
BRA	Estação Ecológica Mata Do Jacaré	Reserva de la Biósfera UNESCO-MAB	0.83	Baja Probabilidad
BRA	Reserva Extrativista Marinha De Gurupi-Piriá	Reserva de la Biósfera UNESCO-MAB	727.90	Atención
BRA	Parque Estadual Do Espinilho	Reserva de la Biósfera UNESCO-MAB	16.09	Baja Probabilidad
BRA	Reserva De Desenvolvimento Sustentável Amanã	Reserva de la Biósfera UNESCO-MAB	23,035.30	Baja Probabilidad
BRA	Reserva Particular Do Patrimônio Natural Reserva Umburana	Reserva de la Biósfera UNESCO-MAB	1.31	Baja Probabilidad
BRA	Reserva Particular Do Patrimônio Natural Rio Capitão	Reserva de la Biósfera UNESCO-MAB	3.85	Baja Probabilidad
BRA	Reserva Particular Do Patrimônio Natural Santa Dulce De Cima	Reserva de la Biósfera UNESCO-MAB	0.92	Baja Probabilidad
BRA	Estação Ecológica Do Jari	Reserva de la Biósfera UNESCO-MAB	2,310.96	Baja Probabilidad
BRA	Reserva Particular Do Patrimônio Natural Cristalino I	Reserva de la Biósfera UNESCO-MAB	24.51	Baja Probabilidad
BRA	Reserva Particular Do Patrimônio Natural Portal Das Nascentes Ii	Reserva de la Biósfera UNESCO-MAB	0.04	Baja Probabilidad
BRA	Reserva Particular Do Patrimônio Natural Pedra Das Flores	Reserva de la Biósfera UNESCO-MAB	0.02	Baja Probabilidad

BRA	Parque Estadual Do Forno Grande	Reserva de la Biósfera UNESCO-MAB	9.13	Baja Probabilidad
BRA	Parque Nacional Do Monte Roraima	Reserva de la Biósfera UNESCO-MAB	1,167.49	Baja Probabilidad
BRA	Rds Itapanhapima	Reserva de la Biósfera UNESCO-MAB	12.41	Baja Probabilidad
BRA	Estação Ecológica De Paranapanema	Reserva de la Biósfera UNESCO-MAB	6.35	Baja Probabilidad
BRA	Área De Proteção Ambiental Do Alto Iguaçu	Reserva de la Biósfera UNESCO-MAB	221.12	Baja Probabilidad
BRA	Reserva Particular Do Patrimônio Natural Vale Das Copaibeiras	Reserva de la Biósfera UNESCO-MAB	0.04	Baja Probabilidad
BRA	Parque Nacional De Caparao	Reserva de la Biósfera UNESCO-MAB	317.63	Baja Probabilidad
BRA	Estação Ecológica Municipal Ilha Do Lameirão	Reserva de la Biósfera UNESCO-MAB	8.72	Baja Probabilidad
BRA	Estação Ecológica Da Serra Das Araras	Reserva de la Biósfera UNESCO-MAB	271.60	Observación
BRA	Reserva Particular Do Patrimônio Natural Sítio Monte Alegre 1B	Reserva de la Biósfera UNESCO-MAB	0.04	Baja Probabilidad
BRA	Monumento Natural Canyons E Corredeiras Do Rio Sono	Reserva de la Biósfera UNESCO-MAB	14.58	Baja Probabilidad
BRA	Parque Nacional Do Alto Cariri	Reserva de la Biósfera UNESCO-MAB	192.38	Atención
BRA	Parque Natural Municipal De Tabuazeiro	Reserva de la Biósfera UNESCO-MAB	0.05	Baja Probabilidad
BRA	Estação Ecológica Serra Dos Três Irmãos	Reserva de la Biósfera UNESCO-MAB	889.60	Atención
BRA	Parque Nacional Das Sempre Vivas	Reserva de la Biósfera UNESCO-MAB	1,241.56	Atención
BRA	Estação Ecológica De Assis	Reserva de la Biósfera UNESCO-MAB	17.48	Baja Probabilidad
BRA	Área De Proteção Ambiental Marimbus / Iraquara	Reserva de la Biósfera UNESCO-MAB	1,248.86	Alerta Máxima
BRA	Área De Proteção Ambiental Da Serra De Sapiatiba	Reserva de la Biósfera UNESCO-MAB	59.60	Baja Probabilidad
BRA	Reserva Particular Do Patrimônio Natural Parque Botânico Dos Kaiapós	Reserva de la Biósfera UNESCO-MAB	0.81	Baja Probabilidad
BRA	Parque Estadual Zé Bolo Flô	Reserva de la Biósfera UNESCO-MAB	0.52	Baja Probabilidad
BRA	Reserva Particular Do Patrimônio Natural Lençóis	Reserva de la Biósfera UNESCO-MAB	0.18	Baja Probabilidad
BRA	Reserva Particular Do Patrimônio Natural Cachoeira Alta	Reserva de la Biósfera UNESCO-MAB	0.10	Baja Probabilidad
BRA	Reserva Particular Do Patrimonio Natural Mutinga	Reserva de la Biósfera UNESCO-MAB	0.03	Baja Probabilidad
BRA	Parque Estadual Guariba	Reserva de la Biósfera UNESCO-MAB	711.00	Observación
BRA	Área De Proteção Ambiental Raposo	Reserva de la Biósfera UNESCO-MAB	61.61	Atención
BRA	Reserva Particular Do Patrimônio Natural Francisco Braz De Oliveira	Reserva de la Biósfera UNESCO-MAB	0.05	Baja Probabilidad
BRA	Reserva Particular Do Patrimônio Natural Dois Peões	Reserva de la Biósfera UNESCO-MAB	0.60	Baja Probabilidad
BRA	Reserva Extrativista Barreiro Das Antas	Reserva de la Biósfera UNESCO-MAB	1,061.12	Baja Probabilidad
BRA	Parque Nacional De Saint-Hilaire/Lange	Reserva de la Biósfera UNESCO-MAB	243.52	Baja Probabilidad
BRA	Apa Da Serra Dos Pretos Forros	Reserva de la Biósfera UNESCO-MAB	27.15	Baja Probabilidad
BRA	Estação Ecológica De Água Limpa	Reserva de la Biósfera UNESCO-MAB	0.71	Baja Probabilidad
BRA	Parque Natural Municipal Freymund Germer	Reserva de la Biósfera UNESCO-MAB	0.37	Baja Probabilidad
BRA	Área De Proteção Ambiental Do Arquipélago Do Marajó	Reserva de la Biósfera UNESCO-MAB	45,248.12	Observación
BRA	Reserva Particular Do Patrimônio Natural Vovó Dindinha	Reserva de la Biósfera UNESCO-MAB	0.15	Baja Probabilidad
BRA	Monumento Natural Municipal Falésias De Marataízes	Reserva de la Biósfera UNESCO-MAB	0.42	Baja Probabilidad
BRA	Parque Nacional Dos Lençois Maranhenses	Reserva de la Biósfera UNESCO-MAB	1,565.87	Observación
BRA	Reserva De Desenvolvimento Sustentável Itatupã-Baquiá	Reserva de la Biósfera UNESCO-MAB	644.42	Observación
BRA	Floresta Nacional De Tefé	Reserva de la Biósfera UNESCO-MAB	8,651.24	Observación
BRA	Estação Ecológica De Cunià	Reserva de la Biósfera UNESCO-MAB	1,853.45	Baja Probabilidad
BRA	Reserva Particular Do Patrimônio Natural Boa Vista E Pharol	Reserva de la Biósfera UNESCO-MAB	0.08	Baja Probabilidad
BRA	Parque Natural Municipal Dos Jatobás	Reserva de la Biósfera UNESCO-MAB	1.07	Baja Probabilidad
BRA	Arie Da Vila Estrutural	Reserva de la Biósfera UNESCO-MAB	0.44	Baja Probabilidad
BRA	Floresta Nacional De Capão Bonito	Reserva de la Biósfera UNESCO-MAB	42.37	Baja Probabilidad
BRA	Parque Natural Municipal Três Coqueiros	Reserva de la Biósfera UNESCO-MAB	0.25	Baja Probabilidad
BRA	Reserva Particular Do Patrimônio Natural Barro Branco	Reserva de la Biósfera UNESCO-MAB	0.76	Atención
BRA	Cerrado Protected Areas: Chapada dos Veadeiros and Emas National Parks	Reserva de la Biósfera UNESCO-MAB	3,835.03	Observación

BRA	Parque Estadual Da Serra De Caldas Novas	Reserva de la Biósfera UNESCO-MAB	121.59	Baja Probabilidad
BRA	Parque Estadual Sete Salões	Reserva de la Biósfera UNESCO-MAB	137.47	Baja Probabilidad
BRA	Parque Nacional Do Jaú	Reserva de la Biósfera UNESCO-MAB	23,673.47	Baja Probabilidad
BRA	Floresta Estadual De Assis	Reserva de la Biósfera UNESCO-MAB	27.09	Baja Probabilidad
BRA	Reserva De Desenvolvimento Sustentável Piagaçu Purus	Reserva de la Biósfera UNESCO-MAB	8,008.91	Baja Probabilidad
CHL	China Muerta	Reserva de la Biósfera UNESCO-MAB	85.29	Baja Probabilidad
CHL	Alto Biobio	Reserva de la Biósfera UNESCO-MAB	306.21	Baja Probabilidad
CHL	Altos de Lircay	Reserva de la Biósfera UNESCO-MAB	115.98	Baja Probabilidad
CHL	Altos de Pemehue	Reserva de la Biósfera UNESCO-MAB	183.55	Baja Probabilidad
CHL	Cerro Castillo	Reserva de la Biósfera UNESCO-MAB	1,349.17	Baja Probabilidad
CHL	Llanos del Challe	Reserva de la Biósfera UNESCO-MAB	447.67	Baja Probabilidad
CHL	Llullaillaco	Reserva de la Biósfera UNESCO-MAB	2,681.15	Baja Probabilidad
CHL	Lauca	Reserva de la Biósfera UNESCO-MAB	1,397.89	Baja Probabilidad
CHL	Mocho - Choshuenco	Reserva de la Biósfera UNESCO-MAB	76.58	Baja Probabilidad
CHL	Rio Simpsom	Reserva de la Biósfera UNESCO-MAB	407.05	Baja Probabilidad
CHL	Palmas de Cocalan	Reserva de la Biósfera UNESCO-MAB	33.39	Baja Probabilidad
CHL	Quebrada Llau Llau	Reserva de la Biósfera UNESCO-MAB	17.79	Baja Probabilidad
CHL	Rio Blanco	Reserva de la Biósfera UNESCO-MAB	52.24	Baja Probabilidad
CHL	Área de Palma Chilena de Monte Aranda	Reserva de la Biósfera UNESCO-MAB	4.77	Baja Probabilidad
CHL	Humedales costeros de Putú-Huenchullami	Reserva de la Biósfera UNESCO-MAB	5.19	Baja Probabilidad
CHL	Pullinque	Reserva de la Biósfera UNESCO-MAB	7.67	Baja Probabilidad
CHL	Morro Moreno	Reserva de la Biósfera UNESCO-MAB	73.14	Baja Probabilidad
CHL	Pali Aike	Reserva de la Biósfera UNESCO-MAB	50.94	Baja Probabilidad
CHL	Pan De Azucar	Reserva de la Biósfera UNESCO-MAB	433.71	Baja Probabilidad
CHL	Puyehue	Reserva de la Biósfera UNESCO-MAB	1,153.02	Baja Probabilidad
CHL	Queulat	Reserva de la Biósfera UNESCO-MAB	1,585.88	Baja Probabilidad
CHL	Nahuelbuta	Reserva de la Biósfera UNESCO-MAB	66.56	Baja Probabilidad
CHL	Radal Siete Tazas	Reserva de la Biósfera UNESCO-MAB	41.45	Baja Probabilidad
CHL	Ralco	Reserva de la Biósfera UNESCO-MAB	128.81	Baja Probabilidad
CHL	Nonguen	Reserva de la Biósfera UNESCO-MAB	30.29	Baja Probabilidad
CHL	Nuble	Reserva de la Biósfera UNESCO-MAB	740.96	Baja Probabilidad
CHL	Laguna El Peral	Reserva de la Biósfera UNESCO-MAB	0.39	Baja Probabilidad
CHL	Isla Mocha	Reserva de la Biósfera UNESCO-MAB	21.74	Baja Probabilidad
CHL	Cerro Poqui	Reserva de la Biósfera UNESCO-MAB	10.26	Baja Probabilidad
CHL	Raja de Manquehua - Poza Azul	Reserva de la Biósfera UNESCO-MAB	22.42	Baja Probabilidad
CHL	Humedales de Tongoy	Reserva de la Biósfera UNESCO-MAB	1.06	Baja Probabilidad
CHL	Sistema Hidrológico de Soncor	Reserva de la Biósfera UNESCO-MAB	671.74	Baja Probabilidad
CHL	Coyhaique	Reserva de la Biósfera UNESCO-MAB	26.70	Baja Probabilidad
CHL	Federico Albert	Reserva de la Biósfera UNESCO-MAB	1.37	Baja Probabilidad
CHL	Futaleufu	Reserva de la Biósfera UNESCO-MAB	130.90	Baja Probabilidad
CHL	Río Cruces y Chorocomayo	Reserva de la Biósfera UNESCO-MAB	48.81	Baja Probabilidad
CHL	El Yali	Reserva de la Biósfera UNESCO-MAB	5.30	Baja Probabilidad
CHL	Bosque Fray Jorge	Reserva de la Biósfera UNESCO-MAB	89.31	Baja Probabilidad
CHL	La Campana - Peñuelas	Reserva de la Biósfera UNESCO-MAB	169.80	Baja Probabilidad
CHL	Torres del Paine	Reserva de la Biósfera UNESCO-MAB	2,199.73	Baja Probabilidad
CHL	Laguna San Rafael	Reserva de la Biósfera UNESCO-MAB	16,955.01	Baja Probabilidad

CHL	Lauca	Reserva de la Biósfera UNESCO-MAB	1,409.40	Baja Probabilidad
CHL	Cabo de Hornos	Reserva de la Biósfera UNESCO-MAB	49,086.03	Baja Probabilidad
CHL	Archipielago Juan Fernández	Reserva de la Biósfera UNESCO-MAB	49.04	Baja Probabilidad
CHL	Bosques Templados Lluviosos	Reserva de la Biósfera UNESCO-MAB	9,850.97	Observación
CHL	La Portada	Reserva de la Biósfera UNESCO-MAB	0.27	Baja Probabilidad
CHL	Cerro Nielol	Reserva de la Biósfera UNESCO-MAB	0.86	Baja Probabilidad
CHL	Cinco Hermanas	Reserva de la Biósfera UNESCO-MAB	2.12	Baja Probabilidad
CHL	Chiloe	Reserva de la Biósfera UNESCO-MAB	415.95	Baja Probabilidad
CHL	Conguillio	Reserva de la Biósfera UNESCO-MAB	586.29	Baja Probabilidad
CHL	Contulmo	Reserva de la Biósfera UNESCO-MAB	0.91	Baja Probabilidad
CHL	Cueva Del Milodon	Reserva de la Biósfera UNESCO-MAB	1.80	Baja Probabilidad
CHL	Dos Lagunas	Reserva de la Biósfera UNESCO-MAB	2.08	Baja Probabilidad
CHL	Corcovado	Reserva de la Biósfera UNESCO-MAB	2,955.24	Baja Probabilidad
CHL	Bosque Fray Jorge	Reserva de la Biósfera UNESCO-MAB	87.16	Baja Probabilidad
CHL	El Morado	Reserva de la Biósfera UNESCO-MAB	28.61	Baja Probabilidad
CHL	Hornopiren	Reserva de la Biósfera UNESCO-MAB	347.38	Baja Probabilidad
CHL	Huerquehue	Reserva de la Biósfera UNESCO-MAB	119.54	Baja Probabilidad
CHL	Isla Guamblin	Reserva de la Biósfera UNESCO-MAB	144.10	Baja Probabilidad
CHL	Isla Magdalena	Reserva de la Biósfera UNESCO-MAB	1,500.30	Baja Probabilidad
CHL	Tolhuaca	Reserva de la Biósfera UNESCO-MAB	57.04	Baja Probabilidad
CHL	Isla Cachagua	Reserva de la Biósfera UNESCO-MAB	0.07	Baja Probabilidad
CHL	Laguna de los Cisnes	Reserva de la Biósfera UNESCO-MAB	17.37	Baja Probabilidad
CHL	Lahuen Nadi	Reserva de la Biósfera UNESCO-MAB	2.00	Baja Probabilidad
CHL	Torres del Paine	Reserva de la Biósfera UNESCO-MAB	2,050.64	Baja Probabilidad
CHL	Pichasca	Reserva de la Biósfera UNESCO-MAB	1.29	Baja Probabilidad
CHL	Salar De Surire	Reserva de la Biósfera UNESCO-MAB	106.96	Baja Probabilidad
CHL	Alberto De Agostini	Reserva de la Biósfera UNESCO-MAB	11,911.23	Baja Probabilidad
CHL	Nevado Tres Cruces	Reserva de la Biósfera UNESCO-MAB	556.20	Baja Probabilidad
CHL	Vicente Perez Rosales	Reserva de la Biósfera UNESCO-MAB	2,269.78	Baja Probabilidad
CHL	Villarrica	Reserva de la Biósfera UNESCO-MAB	532.82	Alerta
CHL	Volcan Isluga	Reserva de la Biósfera UNESCO-MAB	1,697.06	Atención
CHL	Quebrada Cardones	Reserva de la Biósfera UNESCO-MAB	116.77	Baja Probabilidad
CHL	Alerce Costero	Reserva de la Biósfera UNESCO-MAB	248.38	Baja Probabilidad
CHL	Archipielago Juan Fernadez	Reserva de la Biósfera UNESCO-MAB	97.67	Baja Probabilidad
CHL	Bernardo O'Higgins	Reserva de la Biósfera UNESCO-MAB	38,962.21	Atención
CHL	Cabo de Hornos	Reserva de la Biósfera UNESCO-MAB	589.51	Baja Probabilidad
CHL	Alerce Andino	Reserva de la Biósfera UNESCO-MAB	390.01	Baja Probabilidad
CHL	La Campana	Reserva de la Biósfera UNESCO-MAB	76.17	Baja Probabilidad
CHL	Laguna del Laja	Reserva de la Biósfera UNESCO-MAB	159.57	Baja Probabilidad
CHL	Laguna San Rafael	Reserva de la Biósfera UNESCO-MAB	16,935.31	Baja Probabilidad
CHL	Aguas Calientes IV	Reserva de la Biósfera UNESCO-MAB	175.44	Baja Probabilidad
CHL	El Ajial	Reserva de la Biósfera UNESCO-MAB	21.35	Baja Probabilidad
CHL	Humedal de Tunquén	Reserva de la Biósfera UNESCO-MAB	0.96	Baja Probabilidad
CHL	Estero Derecho	Reserva de la Biósfera UNESCO-MAB	316.91	Observación
CHL	Parque Andino Juncal	Reserva de la Biósfera UNESCO-MAB	147.47	Baja Probabilidad
CHL	Carlos Anwandter Sanctuary	Reserva de la Biósfera UNESCO-MAB	48.68	Baja Probabilidad

CHL	Quebrada de La Plata	Reserva de la Biósfera UNESCO-MAB	11.11	Baja Probabilidad
CHL	El Arenal	Reserva de la Biósfera UNESCO-MAB	0.46	Baja Probabilidad
CHL	El Palillo	Reserva de la Biósfera UNESCO-MAB	0.03	Baja Probabilidad
CHL	Tierra Blanca	Reserva de la Biósfera UNESCO-MAB	0.40	Baja Probabilidad
CHL	Quebrada de Córdova	Reserva de la Biósfera UNESCO-MAB	1.37	Baja Probabilidad
CHL	Las Torcazas de Pirque	Reserva de la Biósfera UNESCO-MAB	8.26	Baja Probabilidad
CHL	Rio Los Cipreses	Reserva de la Biósfera UNESCO-MAB	387.24	Baja Probabilidad
CHL	Rio Clarillo	Reserva de la Biósfera UNESCO-MAB	130.56	Baja Probabilidad
CHL	Magallanes	Reserva de la Biósfera UNESCO-MAB	211.86	Baja Probabilidad
CHL	Malalcahuello	Reserva de la Biósfera UNESCO-MAB	136.50	Baja Probabilidad
CHL	Malleco	Reserva de la Biósfera UNESCO-MAB	160.97	Baja Probabilidad
CHL	Nalcas	Reserva de la Biósfera UNESCO-MAB	203.28	Baja Probabilidad
CHL	Radal Siete Tazas	Reserva de la Biósfera UNESCO-MAB	9.48	Baja Probabilidad
CHL	Seno Almirantazgo	Reserva de la Biósfera UNESCO-MAB	764.32	Baja Probabilidad
CHL	Melimoyu	Reserva de la Biósfera UNESCO-MAB	1,054.61	Baja Probabilidad
CHL	Pumalín Douglas Tompkins	Reserva de la Biósfera UNESCO-MAB	4,024.60	Observación
CHL	Araucarias	Reserva de la Biósfera UNESCO-MAB	11,423.28	Baja Probabilidad
CHL	Patagonia	Reserva de la Biósfera UNESCO-MAB	3,025.49	Baja Probabilidad
CHL	Humedales Costeros de la Bahía Tongoy	Reserva de la Biósfera UNESCO-MAB	2.59	Baja Probabilidad
CHL	Kawésqar	Reserva de la Biósfera UNESCO-MAB	28,000.67	Baja Probabilidad
CHL	Kawésqar	Reserva de la Biósfera UNESCO-MAB	26,298.25	Baja Probabilidad
CHL	Canquén Colorado	Reserva de la Biósfera UNESCO-MAB	0.26	Baja Probabilidad
CHL	Katalalixar	Reserva de la Biósfera UNESCO-MAB	6,629.26	Baja Probabilidad
CHL	La Chimba	Reserva de la Biósfera UNESCO-MAB	24.82	Baja Probabilidad
CHL	Lago Carlota	Reserva de la Biósfera UNESCO-MAB	269.85	Baja Probabilidad
CHL	Lago Las Torres	Reserva de la Biósfera UNESCO-MAB	163.23	Baja Probabilidad
CHL	Lago Palena	Reserva de la Biósfera UNESCO-MAB	385.48	Baja Probabilidad
CHL	Lago Penuelas	Reserva de la Biósfera UNESCO-MAB	96.90	Baja Probabilidad
CHL	Lago Rosselot	Reserva de la Biósfera UNESCO-MAB	124.60	Baja Probabilidad
CHL	Capilla de Mármol	Reserva de la Biósfera UNESCO-MAB	1.88	Baja Probabilidad
CHL	Laguna Torca	Reserva de la Biósfera UNESCO-MAB	5.26	Baja Probabilidad
CHL	Laguna Parrillar	Reserva de la Biósfera UNESCO-MAB	221.52	Baja Probabilidad
CHL	Pampa del Tamarugal	Reserva de la Biósfera UNESCO-MAB	1,257.07	Baja Probabilidad
CHL	Pinguino de Humbolt	Reserva de la Biósfera UNESCO-MAB	8.58	Baja Probabilidad
CHL	Las Chinchillas	Reserva de la Biósfera UNESCO-MAB	43.19	Baja Probabilidad
CHL	Las Guaitecas	Reserva de la Biósfera UNESCO-MAB	9,886.28	Baja Probabilidad
CHL	Las Vicunas	Reserva de la Biósfera UNESCO-MAB	2,079.38	Atención
CHL	Llanquihue	Reserva de la Biósfera UNESCO-MAB	364.98	Baja Probabilidad
CHL	Bellotos El Melado	Reserva de la Biósfera UNESCO-MAB	4.43	Baja Probabilidad
CHL	Los Flamencos	Reserva de la Biósfera UNESCO-MAB	738.45	Baja Probabilidad
CHL	Huemules de Niblinto	Reserva de la Biósfera UNESCO-MAB	100.76	Observación
CHL	Predio Los Huemules del Niblinto	Reserva de la Biósfera UNESCO-MAB	100.77	Baja Probabilidad
CHL	Los Queules	Reserva de la Biósfera UNESCO-MAB	1.45	Baja Probabilidad
CHL	Los Ruiles	Reserva de la Biósfera UNESCO-MAB	9.54	Baja Probabilidad
CHL	Predios San Francisco de Lagunilla y Quillayal	Reserva de la Biósfera UNESCO-MAB	143.62	Baja Probabilidad
CHL	Roca Oceánica	Reserva de la Biósfera UNESCO-MAB	0.01	Baja Probabilidad

CHL	Humedal de la Desembocadura del Río Lluta	Reserva de la Biósfera UNESCO-MAB	0.30	Baja Probabilidad
CHL	Islote o Peñón de Peña Blanca y las formaciones rocosas de la Punta de Peña Blanca	Reserva de la Biósfera UNESCO-MAB	0.02	Baja Probabilidad
CHL	Horcón de Piedra	Reserva de la Biósfera UNESCO-MAB	19.68	Baja Probabilidad
CHL	Bosque de Calabacillo de Navidad	Reserva de la Biósfera UNESCO-MAB	0.09	Baja Probabilidad
CHL	Predio Sector Altos de Cantillana - Horcón de Piedra y Roblería Cajón de Lisboa	Reserva de la Biósfera UNESCO-MAB	27.43	Baja Probabilidad
CHL	Campo dunar de la punta de Concón	Reserva de la Biósfera UNESCO-MAB	0.30	Baja Probabilidad
CHL	Las Petras de Quintero y su Entorno	Reserva de la Biósfera UNESCO-MAB	0.41	Baja Probabilidad
CHL	Robleria Cobre Loncha	Reserva de la Biósfera UNESCO-MAB	60.37	Baja Probabilidad
CHL	Salar de Huasco	Reserva de la Biósfera UNESCO-MAB	99.58	Baja Probabilidad
CHL	Laguna Conchalí	Reserva de la Biósfera UNESCO-MAB	0.51	Baja Probabilidad
CHL	Trapananda	Reserva de la Biósfera UNESCO-MAB	23.03	Baja Probabilidad
CHL	Villarrica	Reserva de la Biósfera UNESCO-MAB	443.90	Baja Probabilidad
CHL	Predio El Morrillo	Reserva de la Biósfera UNESCO-MAB	10.60	Baja Probabilidad
CHL	Palmar El Salto	Reserva de la Biósfera UNESCO-MAB	3.28	Baja Probabilidad
CHL	Cerro Dragón	Reserva de la Biósfera UNESCO-MAB	3.37	Baja Probabilidad
CHL	Islote Pájaros Niños	Reserva de la Biósfera UNESCO-MAB	0.06	Baja Probabilidad
CHL	Alto Huemul	Reserva de la Biósfera UNESCO-MAB	185.12	Baja Probabilidad
CHL	Laguna Torca	Reserva de la Biósfera UNESCO-MAB	1.39	Baja Probabilidad
CHL	Quebrada de Chacarilla	Reserva de la Biósfera UNESCO-MAB	160.83	Baja Probabilidad
CHL	Paposo Norte	Reserva de la Biósfera UNESCO-MAB	75.34	Baja Probabilidad
CHL	Península de Hualpén	Reserva de la Biósfera UNESCO-MAB	23.32	Baja Probabilidad
CHL	Bosque fósil de Punta Pelluco	Reserva de la Biósfera UNESCO-MAB	0.04	Baja Probabilidad
CHL	Alerzales existentes en el Fundo Potrero de Anay	Reserva de la Biósfera UNESCO-MAB	62.03	Baja Probabilidad
CHL	Estero Quitralco	Reserva de la Biósfera UNESCO-MAB	161.97	Baja Probabilidad
CHL	Sector del Cerro El Roble	Reserva de la Biósfera UNESCO-MAB	8.99	Baja Probabilidad
CHL	Valle de La Luna y parte de la Sierra de Orbate	Reserva de la Biósfera UNESCO-MAB	119.59	Baja Probabilidad
CHL	Humedal de Reloca	Reserva de la Biósfera UNESCO-MAB	2.93	Baja Probabilidad
CHL	Granito Orbicular	Reserva de la Biósfera UNESCO-MAB	0.40	Baja Probabilidad
CHL	Parque Pumalín	Reserva de la Biósfera UNESCO-MAB	2,923.21	Observación
CHL	Rocas de Constitución	Reserva de la Biósfera UNESCO-MAB	1.51	Baja Probabilidad
CHL	Las Salinas de Huentelauquén (LSH)	Reserva de la Biósfera UNESCO-MAB	27.71	Baja Probabilidad
CHL	Los Nogales	Reserva de la Biósfera UNESCO-MAB	108.99	Baja Probabilidad
CHL	Predio Cascada de las Ánimas	Reserva de la Biósfera UNESCO-MAB	27.18	Baja Probabilidad
CHL	Serranía el Ciprés	Reserva de la Biósfera UNESCO-MAB	28.49	Baja Probabilidad
CHL	Acantilados Federico Santa María	Reserva de la Biósfera UNESCO-MAB	5.33	Baja Probabilidad
CHL	Yerba Loca	Reserva de la Biósfera UNESCO-MAB	438.73	Baja Probabilidad
CHL	Salar de Tara	Reserva de la Biósfera UNESCO-MAB	60.30	Baja Probabilidad
CHL	Lafken Mapu Lahual	Reserva de la Biósfera UNESCO-MAB	43.16	Baja Probabilidad
CHL	Fiordo Comau- San Ignacio de Huinay	Reserva de la Biósfera UNESCO-MAB	4.14	Baja Probabilidad
CHL	Punta Morro - Desembocadura río Copiapó - Isla grande de Atacama	Reserva de la Biósfera UNESCO-MAB	34.44	Baja Probabilidad
CHL	Putemún	Reserva de la Biósfera UNESCO-MAB	7.51	Baja Probabilidad
CHL	Francisco Coloane	Reserva de la Biósfera UNESCO-MAB	15.63	Baja Probabilidad
CHL	Salar del Huasco	Reserva de la Biósfera UNESCO-MAB	44.50	Baja Probabilidad
CHL	Isla de Cachagua	Reserva de la Biósfera UNESCO-MAB	0.06	Baja Probabilidad

CHL	San Juan de Piche	Reserva de la Biósfera UNESCO-MAB	16.14	Baja Probabilidad
CHL	Islotes Lobería y Lobería Iglesia de Piedra de Cobquecura	Reserva de la Biósfera UNESCO-MAB	2.50	Baja Probabilidad
CHL	Francisco Coloane	Reserva de la Biósfera UNESCO-MAB	653.19	Baja Probabilidad
CHL	Cajón del Río Achibueno	Reserva de la Biósfera UNESCO-MAB	45.87	Baja Probabilidad
CHL	Pujsa	Reserva de la Biósfera UNESCO-MAB	174.00	Baja Probabilidad
CHL	Laguna Conchalí	Reserva de la Biósfera UNESCO-MAB	0.51	Baja Probabilidad
CHL	Yendegaia	Reserva de la Biósfera UNESCO-MAB	1,508.11	Baja Probabilidad
CHL	Complejo Lacustre Laguna del Negro Francisco y Laguna Santa Rosa	Reserva de la Biósfera UNESCO-MAB	625.08	Baja Probabilidad
CHL	Humedal el Yali	Reserva de la Biósfera UNESCO-MAB	4.79	Baja Probabilidad
CHL	Pitipalena-Añihue	Reserva de la Biósfera UNESCO-MAB	237.00	Baja Probabilidad
CHL	Salar de Surire	Reserva de la Biósfera UNESCO-MAB	137.45	Baja Probabilidad
COL	Bellavista	Reserva de la Biósfera UNESCO-MAB	0.14	Baja Probabilidad
COL	Paramo de el Frailejonal	Reserva de la Biósfera UNESCO-MAB	17.94	Baja Probabilidad
COL	Cerros de San Nicolas	Reserva de la Biósfera UNESCO-MAB	35.77	Baja Probabilidad
COL	El Palmerito	Reserva de la Biósfera UNESCO-MAB	0.35	Baja Probabilidad
COL	Hacienda El Cequion	Reserva de la Biósfera UNESCO-MAB	16.89	Baja Probabilidad
COL	El Sinu	Reserva de la Biósfera UNESCO-MAB	2.90	Baja Probabilidad
COL	La Pedregoza	Reserva de la Biósfera UNESCO-MAB	4.60	Baja Probabilidad
COL	Parque Ecologico Samuel Alvarez Velez	Reserva de la Biósfera UNESCO-MAB	0.08	Baja Probabilidad
COL	Manguare	Reserva de la Biósfera UNESCO-MAB	12.68	Observación
COL	El Arrullo	Reserva de la Biósfera UNESCO-MAB	0.23	Baja Probabilidad
COL	Pauxi pauxi predio La Pradera	Reserva de la Biósfera UNESCO-MAB	0.25	Baja Probabilidad
COL	El Carare	Reserva de la Biósfera UNESCO-MAB	0.12	Baja Probabilidad
COL	Parcela No. 20 Boca de Monte	Reserva de la Biósfera UNESCO-MAB	0.04	Baja Probabilidad
COL	La Primavera	Reserva de la Biósfera UNESCO-MAB	2.47	Baja Probabilidad
COL	Buena Vista	Reserva de la Biósfera UNESCO-MAB	0.14	Baja Probabilidad
COL	El Lucero	Reserva de la Biósfera UNESCO-MAB	1.13	Baja Probabilidad
COL	Iguaque	Reserva de la Biósfera UNESCO-MAB	68.88	Baja Probabilidad
COL	Guacas	Reserva de la Biósfera UNESCO-MAB	43.77	Baja Probabilidad
COL	El Encuentro	Reserva de la Biósfera UNESCO-MAB	0.01	Baja Probabilidad
COL	Cubarral	Reserva de la Biósfera UNESCO-MAB	0.02	Baja Probabilidad
COL	La Esperanza	Reserva de la Biósfera UNESCO-MAB	0.01	Baja Probabilidad
COL	El Roble	Reserva de la Biósfera UNESCO-MAB	0.03	Baja Probabilidad
COL	El Canto	Reserva de la Biósfera UNESCO-MAB	0.12	Baja Probabilidad
COL	El Regalito	Reserva de la Biósfera UNESCO-MAB	0.06	Baja Probabilidad
COL	Manglar de la Bahia de Cispata y Sector Aledano del Delta Estuarino del Rio Sinu	Reserva de la Biósfera UNESCO-MAB	278.26	Baja Probabilidad
COL	Cuchilla Del San Juan	Reserva de la Biósfera UNESCO-MAB	111.53	Baja Probabilidad
COL	Penalisa	Reserva de la Biósfera UNESCO-MAB	0.13	Baja Probabilidad
COL	Matohes	Reserva de la Biósfera UNESCO-MAB	0.06	Baja Probabilidad
COL	Pintura	Reserva de la Biósfera UNESCO-MAB	0.11	Baja Probabilidad
COL	El Senderito	Reserva de la Biósfera UNESCO-MAB	0.95	Baja Probabilidad
COL	Oso Villanueva	Reserva de la Biósfera UNESCO-MAB	0.34	Baja Probabilidad
COL	Los Tities de San Juan	Reserva de la Biósfera UNESCO-MAB	0.70	Baja Probabilidad
COL	Las Malvinas	Reserva de la Biósfera UNESCO-MAB	5.04	Baja Probabilidad
COL	Valladolid	Reserva de la Biósfera UNESCO-MAB	0.02	Baja Probabilidad

COL	El Hato	Reserva de la Biósfera UNESCO-MAB	0.11	Baja Probabilidad
COL	La Mansion	Reserva de la Biósfera UNESCO-MAB	0.63	Baja Probabilidad
COL	Tatama	Reserva de la Biósfera UNESCO-MAB	434.98	Baja Probabilidad
COL	Manzanares	Reserva de la Biósfera UNESCO-MAB	0.40	Baja Probabilidad
COL	Veronia	Reserva de la Biósfera UNESCO-MAB	0.02	Baja Probabilidad
COL	La Esneda	Reserva de la Biósfera UNESCO-MAB	0.02	Baja Probabilidad
COL	La Cabana	Reserva de la Biósfera UNESCO-MAB	0.13	Baja Probabilidad
COL	Parcela No. 6	Reserva de la Biósfera UNESCO-MAB	0.37	Baja Probabilidad
COL	Hagora Santa Marta	Reserva de la Biósfera UNESCO-MAB	1.51	Baja Probabilidad
COL	El Tesoro	Reserva de la Biósfera UNESCO-MAB	0.15	Baja Probabilidad
COL	Parcela N. 7 de la Parcelacion La Josefina	Reserva de la Biósfera UNESCO-MAB	0.14	Baja Probabilidad
COL	Santa Isabel	Reserva de la Biósfera UNESCO-MAB	2.90	Baja Probabilidad
COL	Pueblito Antiguo	Reserva de la Biósfera UNESCO-MAB	0.03	Baja Probabilidad
COL	Chinchorro	Reserva de la Biósfera UNESCO-MAB	17.78	Baja Probabilidad
COL	Torrelavega	Reserva de la Biósfera UNESCO-MAB	1.58	Baja Probabilidad
COL	Maindes	Reserva de la Biósfera UNESCO-MAB	0.29	Baja Probabilidad
COL	La Cabana	Reserva de la Biósfera UNESCO-MAB	0.08	Baja Probabilidad
COL	La Victoria Cerro de Pacande	Reserva de la Biósfera UNESCO-MAB	0.22	Baja Probabilidad
COL	Serrania del Pinche	Reserva de la Biósfera UNESCO-MAB	72.57	Baja Probabilidad
COL	Zona de Biodiversidad La Vega	Reserva de la Biósfera UNESCO-MAB	0.14	Baja Probabilidad
COL	Aguas Frias	Reserva de la Biósfera UNESCO-MAB	0.03	Baja Probabilidad
COL	Laguna de Pantano Redondo y el Nacimiento Rio Susagua	Reserva de la Biósfera UNESCO-MAB	13.53	Baja Probabilidad
COL	Villa Daniela	Reserva de la Biósfera UNESCO-MAB	0.03	Baja Probabilidad
COL	Refugio Guajiro	Reserva de la Biósfera UNESCO-MAB	0.14	Baja Probabilidad
COL	Paramos de Guantiva y la Rusia	Reserva de la Biósfera UNESCO-MAB	1,268.89	Baja Probabilidad
COL	Betania	Reserva de la Biósfera UNESCO-MAB	0.68	Baja Probabilidad
COL	El Robledal	Reserva de la Biósfera UNESCO-MAB	4.01	Baja Probabilidad
COL	Paramos de Telecom y Merchan	Reserva de la Biósfera UNESCO-MAB	22.12	Baja Probabilidad
COL	Paramo de Guerrero	Reserva de la Biósfera UNESCO-MAB	19.18	Baja Probabilidad
COL	Divisoria Valle de Aburra Rio Cauca	Reserva de la Biósfera UNESCO-MAB	280.54	Baja Probabilidad
COL	Nubes Trocha Capota	Reserva de la Biósfera UNESCO-MAB	41.80	Baja Probabilidad
COL	El Malmo	Reserva de la Biósfera UNESCO-MAB	0.51	Baja Probabilidad
COL	La Telarana	Reserva de la Biósfera UNESCO-MAB	0.10	Baja Probabilidad
COL	Cerro Vanguardia	Reserva de la Biósfera UNESCO-MAB	1.97	Baja Probabilidad
COL	Serrania de Coraza y Montes de Maria	Reserva de la Biósfera UNESCO-MAB	66.49	Baja Probabilidad
COL	Vista Hermosa de Monquentiva	Reserva de la Biósfera UNESCO-MAB	42.82	Baja Probabilidad
COL	Quebrada Paramillo y Queceros	Reserva de la Biósfera UNESCO-MAB	2.49	Baja Probabilidad
COL	Darien	Reserva de la Biósfera UNESCO-MAB	612.16	Baja Probabilidad
COL	Nacimiento de las Quebradas los Tiestos, la Chorrera y Hoya Fria	Reserva de la Biósfera UNESCO-MAB	6.46	Baja Probabilidad
COL	Santa Ines	Reserva de la Biósfera UNESCO-MAB	0.28	Baja Probabilidad
COL	Cerro Bravo	Reserva de la Biósfera UNESCO-MAB	8.92	Baja Probabilidad
COL	La Sonrisa	Reserva de la Biósfera UNESCO-MAB	1.15	Baja Probabilidad
COL	Serrania la Vieja	Reserva de la Biósfera UNESCO-MAB	5.58	Baja Probabilidad
COL	El Recuerdo	Reserva de la Biósfera UNESCO-MAB	0.04	Baja Probabilidad
COL	Tierra de Aguadulce	Reserva de la Biósfera UNESCO-MAB	0.01	Baja Probabilidad
COL	La Gioconda	Reserva de la Biósfera UNESCO-MAB	0.13	Baja Probabilidad

COL	La Raquelita	Reserva de la Biósfera UNESCO-MAB	0.29	Baja Probabilidad
COL	Guacas Rosario	Reserva de la Biósfera UNESCO-MAB	9.92	Baja Probabilidad
COL	La Aurora	Reserva de la Biósfera UNESCO-MAB	0.08	Baja Probabilidad
COL	San Rafael	Reserva de la Biósfera UNESCO-MAB	0.33	Atención
COL	Limonal	Reserva de la Biósfera UNESCO-MAB	16.26	Baja Probabilidad
COL	El Palmar y la Secreta	Reserva de la Biósfera UNESCO-MAB	14.15	Baja Probabilidad
COL	Laguna de Lomalinda	Reserva de la Biósfera UNESCO-MAB	8.10	Baja Probabilidad
COL	Agua Monte	Reserva de la Biósfera UNESCO-MAB	0.36	Baja Probabilidad
COL	Parque Ecologico Humedal Coroncoro	Reserva de la Biósfera UNESCO-MAB	0.30	Baja Probabilidad
COL	Serrania de las Quinchas	Reserva de la Biósfera UNESCO-MAB	140.66	Baja Probabilidad
COL	Serrania de los Yariguies	Reserva de la Biósfera UNESCO-MAB	4,189.10	Atención
COL	Del Rio Minero y sus Zonas Aledanas	Reserva de la Biósfera UNESCO-MAB	484.27	Baja Probabilidad
COL	La Macarena	Reserva de la Biósfera UNESCO-MAB	3.75	Baja Probabilidad
COL	La Marina	Reserva de la Biósfera UNESCO-MAB	1.69	Baja Probabilidad
COL	La Vega	Reserva de la Biósfera UNESCO-MAB	0.26	Baja Probabilidad
COL	Cerro de Juaica	Reserva de la Biósfera UNESCO-MAB	8.83	Baja Probabilidad
COL	Manantial de Canaverales	Reserva de la Biósfera UNESCO-MAB	10.01	Baja Probabilidad
COL	Paramo de Cristales, Castillejo o Gauchaneque	Reserva de la Biósfera UNESCO-MAB	115.72	Baja Probabilidad
COL	Ensenada de Rionegro, los Bajos Aledanos, las Cienagas de Marimonda y el Salado	Reserva de la Biósfera UNESCO-MAB	307.58	Baja Probabilidad
COL	Cerro Banderas Ojo Blanco	Reserva de la Biósfera UNESCO-MAB	249.26	Observación
COL	Cuchilla de Bellavista	Reserva de la Biósfera UNESCO-MAB	13.00	Baja Probabilidad
COL	Paramo de Santurban	Reserva de la Biósfera UNESCO-MAB	116.95	Baja Probabilidad
COL	San Cristobal II	Reserva de la Biósfera UNESCO-MAB	3.91	Baja Probabilidad
COL	Bella Vista	Reserva de la Biósfera UNESCO-MAB	0.02	Baja Probabilidad
COL	Ecoparque Sabana	Reserva de la Biósfera UNESCO-MAB	0.41	Baja Probabilidad
COL	Amanecer en el Palmar 1	Reserva de la Biósfera UNESCO-MAB	0.18	Baja Probabilidad
COL	La Bramadora	Reserva de la Biósfera UNESCO-MAB	39.93	Baja Probabilidad
COL	Eden de Oriente	Reserva de la Biósfera UNESCO-MAB	0.02	Baja Probabilidad
COL	Torre Cuatro	Reserva de la Biósfera UNESCO-MAB	3.10	Baja Probabilidad
COL	Serrania de Minas	Reserva de la Biósfera UNESCO-MAB	290.59	Baja Probabilidad
COL	La Suiza	Reserva de la Biósfera UNESCO-MAB	0.53	Baja Probabilidad
COL	Marruecos	Reserva de la Biósfera UNESCO-MAB	0.99	Baja Probabilidad
COL	El Manantial de Jagua	Reserva de la Biósfera UNESCO-MAB	1.44	Baja Probabilidad
COL	La Esperanza	Reserva de la Biósfera UNESCO-MAB	0.01	Baja Probabilidad
COL	Cerro Quinini	Reserva de la Biósfera UNESCO-MAB	19.32	Baja Probabilidad
COL	Los Arrayanes	Reserva de la Biósfera UNESCO-MAB	0.05	Baja Probabilidad
COL	Parcela N. 14 Parcelacion Las Brisas	Reserva de la Biósfera UNESCO-MAB	0.04	Baja Probabilidad
COL	Santa Rosa	Reserva de la Biósfera UNESCO-MAB	0.14	Baja Probabilidad
COL	Cuchilla de Sucuncuca	Reserva de la Biósfera UNESCO-MAB	17.77	Baja Probabilidad
COL	El Jardin	Reserva de la Biósfera UNESCO-MAB	0.01	Baja Probabilidad
COL	Barakah	Reserva de la Biósfera UNESCO-MAB	0.44	Baja Probabilidad
COL	Reserva Integral y Ecoaldea Sasardi	Reserva de la Biósfera UNESCO-MAB	0.27	Baja Probabilidad
COL	Pauxi pauxi predio La Ceiba	Reserva de la Biósfera UNESCO-MAB	0.12	Baja Probabilidad
COL	Veraguas	Reserva de la Biósfera UNESCO-MAB	0.10	Baja Probabilidad
COL	La Estrella	Reserva de la Biósfera UNESCO-MAB	0.12	Baja Probabilidad

COL	La Bolsa	Reserva de la Biósfera UNESCO-MAB	27.10	Baja Probabilidad
COL	La Planada	Reserva de la Biósfera UNESCO-MAB	41.75	Baja Probabilidad
COL	Mutiscua Pamplona	Reserva de la Biósfera UNESCO-MAB	93.84	Baja Probabilidad
COL	Del Humedal San Silvestre	Reserva de la Biósfera UNESCO-MAB	699.60	Atención
COL	Cuenca Alta del Rio Atrato	Reserva de la Biósfera UNESCO-MAB	179.63	Baja Probabilidad
COL	Santa Martha	Reserva de la Biósfera UNESCO-MAB	0.16	Baja Probabilidad
COL	Encanto de los manglares del Bajo Baudo	Reserva de la Biósfera UNESCO-MAB	3,145.84	Baja Probabilidad
COL	Guasimo	Reserva de la Biósfera UNESCO-MAB	14.46	Baja Probabilidad
COL	La Nona	Reserva de la Biósfera UNESCO-MAB	5.12	Baja Probabilidad
COL	Rios Barroso y San Juan	Reserva de la Biósfera UNESCO-MAB	30.34	Atención
COL	El Jazmin	Reserva de la Biósfera UNESCO-MAB	0.05	Baja Probabilidad
COL	Pauxi pauxi predio Agua Linda	Reserva de la Biósfera UNESCO-MAB	0.47	Baja Probabilidad
COL	Pauxi pauxi predio Dos Quebradas	Reserva de la Biósfera UNESCO-MAB	0.12	Baja Probabilidad
COL	Pauxi pauxi Buenos Aires	Reserva de la Biósfera UNESCO-MAB	0.86	Baja Probabilidad
COL	Jamapi	Reserva de la Biósfera UNESCO-MAB	0.01	Baja Probabilidad
COL	Parcela No. 2 La Josefina	Reserva de la Biósfera UNESCO-MAB	0.12	Baja Probabilidad
COL	La Aurora	Reserva de la Biósfera UNESCO-MAB	98.81	Baja Probabilidad
COL	Ecosistema de Sabanas Abiertas y Arbustivas y Sistemas Asociados en el Municipio de Galeras	Reserva de la Biósfera UNESCO-MAB	16.33	Baja Probabilidad
COL	Juaitoque	Reserva de la Biósfera UNESCO-MAB	3.99	Baja Probabilidad
COL	El Diamante	Reserva de la Biósfera UNESCO-MAB	6.50	Baja Probabilidad
COL	El Tuparro Nature Reserve	Reserva de la Biósfera UNESCO-MAB	5,495.05	Alerta
COL	De Los Humedales Entre Los Ríos Leon Y Suriquí	Área Especialmente Protegida (Convención de Cartagena	52.87	Baja Probabilidad
COL	Cienaga Grande De Santa Marta	Área Especialmente Protegida (Convención de Cartagena	276.38	Baja Probabilidad
COL	Los Katíos National Park	Sitio de Patrimonio de la Humanidad (natural or mixto)	808.91	Baja Probabilidad
COL	Piedra Sentada	Reserva Natural de la Sociedad Civil	0.02	Baja Probabilidad
COL	El Pensil	Reserva Natural de la Sociedad Civil	0.48	Baja Probabilidad
COL	El Pedregal	Reserva Natural de la Sociedad Civil	0.11	Baja Probabilidad
COL	Jikuri	Reserva Natural de la Sociedad Civil	1.24	Baja Probabilidad
COL	El Silencio	Reserva Natural de la Sociedad Civil	0.02	Baja Probabilidad
COL	Laguna de Sonso o del Chircal	Distrito Regional de Manejo Integrado	20.45	Baja Probabilidad
COL	Palomas	Reserva Natural de la Sociedad Civil	5.40	Baja Probabilidad
COL	El Chilcal	Distrito Regional de Manejo Integrado	9.12	Baja Probabilidad
COL	Golfo de Tribuga Cabo Corrientes	Distrito Regional de Manejo Integrado	601.78	Baja Probabilidad
COL	Alto De Paula	Reserva Natural de la Sociedad Civil	1.09	Baja Probabilidad
COL	Islandia	Reserva Natural de la Sociedad Civil	0.06	Baja Probabilidad
COL	El Laguito	Reserva Natural de la Sociedad Civil	0.07	Baja Probabilidad
COL	El Bocachico	Distrito Regional de Manejo Integrado	13.77	Baja Probabilidad
COL	Mata de la Urama	Distrito Regional de Manejo Integrado	201.20	Observación
COL	Bosque de Santa Ines	Regional Protective Forest Reserves	0.28	Baja Probabilidad
COL	La Cima I Cima II y Altamira Maupaz	Regional Protective Forest Reserves	2.37	Baja Probabilidad
COL	El Vinculo	Regional Natural Parks	0.83	Baja Probabilidad
COL	La Sierpe	Regional Natural Parks	251.78	Baja Probabilidad
COL	Corazon California la Palma y Soledad Potosi	Regional Protective Forest Reserves	1.53	Baja Probabilidad
COL	El Descanso del Rio Negro	Reserva Natural de la Sociedad Civil	0.10	Baja Probabilidad
COL	Aves de El Paujil	Reserva Natural de la Sociedad Civil	14.23	Baja Probabilidad

COL	Buenos Aires	Reserva Natural de la Sociedad Civil	1.33	Baja Probabilidad
COL	Mateguadua	Regional Natural Parks	1.05	Baja Probabilidad
COL	Cerro Pintao - Serrania del Perija	Regional Natural Parks	92.98	Baja Probabilidad
COL	Paramo de las Oseras	Regional Natural Parks	331.58	Baja Probabilidad
COL	La Muralla	Reserva Natural de la Sociedad Civil	0.24	Baja Probabilidad
COL	Guanenta Alto Rio Fonce	Santuario de Fauna y Flora	102.65	Baja Probabilidad
COL	Cienaga de Barbacoas	Distrito Regional de Manejo Integrado	320.74	Baja Probabilidad
COL	Santa Ines	Reserva Natural de la Sociedad Civil	0.05	Baja Probabilidad
COL	Vallelargo	Regional Protective Forest Reserves	4.18	Baja Probabilidad
COL	Bellavista	Regional Protective Forest Reserves	4.31	Baja Probabilidad
COL	La Estrella la Cabana Dulima	Regional Protective Forest Reserves	2.13	Baja Probabilidad
COL	El Pedregal	Reserva Natural de la Sociedad Civil	0.13	Baja Probabilidad
COL	Laguna La Cocha Cerro Patascoy	Reservas Nacionales de Protección de Bosques	499.16	Baja Probabilidad
COL	Rio Algodonal	Reservas Nacionales de Protección de Bosques	80.07	Baja Probabilidad
COL	Hoya Hernando	Regional Protective Forest Reserves	1.45	Baja Probabilidad
COL	Complejo Cenagoso de Zarate Malibu y Veladero	Distrito Regional de Manejo Integrado	639.85	Atención
COL	La Siberia	Regional Protective Forest Reserves	1.20	Baja Probabilidad
COL	Ecosistema de Manglar y Lagunar Cienaga de la Caimanera	Distrito Regional de Manejo Integrado	17.82	Baja Probabilidad
COL	La Aldea	Reserva Natural de la Sociedad Civil	0.52	Baja Probabilidad
COL	Bioparque Moncora	Reserva Natural de la Sociedad Civil	0.01	Baja Probabilidad
COL	De la Cuenca Hidrografica de los Rios Escalarete y San Cipriano	Reservas Nacionales de Protección de Bosques	55.56	Baja Probabilidad
COL	Paramo Grande	Reservas Nacionales de Protección de Bosques	50.17	Baja Probabilidad
COL	Amalaka	Reserva Natural de la Sociedad Civil	0.13	Baja Probabilidad
COL	El Turpial	Reserva Natural de la Sociedad Civil	0.05	Baja Probabilidad
COL	Bosques de Misiguay	Regional Natural Parks	28.04	Baja Probabilidad
COL	Biotopo Selva Humeda	Reserva Natural de la Sociedad Civil	3.57	Baja Probabilidad
COL	El Viche	Reserva Natural de la Sociedad Civil	4.13	Baja Probabilidad
COL	El Porvenir	Reserva Natural de la Sociedad Civil	0.02	Baja Probabilidad
COL	Yurumi	Reserva Natural de la Sociedad Civil	5.55	Baja Probabilidad
COL	Cerro Gordo	Reserva Natural de la Sociedad Civil	0.49	Baja Probabilidad
COL	Brisas del Rincon	Regional Protective Forest Reserves	1.27	Baja Probabilidad
COL	La Palomera	Reserva Natural de la Sociedad Civil	0.08	Baja Probabilidad
COL	Los Paraguitos	Reserva Natural de la Sociedad Civil	3.06	Baja Probabilidad
COL	El Tambor	Reserva Natural de la Sociedad Civil	6.01	Baja Probabilidad
COL	Kilimanjaro De Pedro Palo	Reserva Natural de la Sociedad Civil	0.07	Baja Probabilidad
COL	La Campana	Reserva Natural de la Sociedad Civil	12.52	Baja Probabilidad
COL	La Reforma	Reserva Natural de la Sociedad Civil	2.19	Baja Probabilidad
COL	Bombay	Reserva Natural de la Sociedad Civil	10.68	Baja Probabilidad
COL	Dinamarca III	Reserva Natural de la Sociedad Civil	1.25	Baja Probabilidad
COL	Aguapanela	Reserva Natural de la Sociedad Civil	0.03	Baja Probabilidad
COL	Anelim	Reserva Natural de la Sociedad Civil	12.22	Baja Probabilidad
COL	Berlin	Reserva Natural de la Sociedad Civil	0.30	Baja Probabilidad
COL	El Contento	Reserva Natural de la Sociedad Civil	1.57	Baja Probabilidad
COL	El Jardin	Reserva Natural de la Sociedad Civil	0.05	Baja Probabilidad
COL	El Recreo	Reserva Natural de la Sociedad Civil	0.09	Baja Probabilidad
COL	Hacienda Esmeraldas	Reserva Natural de la Sociedad Civil	6.65	Baja Probabilidad

COL	El Ocarro	Reserva Natural de la Sociedad Civil	5.03	Baja Probabilidad
COL	La Cascada	Reserva Natural de la Sociedad Civil	0.38	Baja Probabilidad
COL	Hacienda La Laja	Reserva Natural de la Sociedad Civil	1.24	Baja Probabilidad
COL	Himalaya	Reserva Natural de la Sociedad Civil	0.29	Baja Probabilidad
COL	Piedra Gorda	Reserva Natural de la Sociedad Civil	0.14	Baja Probabilidad
COL	La Esperanza	Reserva Natural de la Sociedad Civil	0.96	Baja Probabilidad
COL	La Maria 1	Reserva Natural de la Sociedad Civil	0.01	Baja Probabilidad
COL	La Mina	Reserva Natural de la Sociedad Civil	8.00	Baja Probabilidad
COL	La Primavera	Reserva Natural de la Sociedad Civil	0.44	Baja Probabilidad
COL	La Rosa	Reserva Natural de la Sociedad Civil	0.57	Baja Probabilidad
COL	Los Clavellinos	Reserva Natural de la Sociedad Civil	8.95	Baja Probabilidad
COL	Los Guaduales	Reserva Natural de la Sociedad Civil	0.05	Baja Probabilidad
COL	Santa Cruz	Reserva Natural de la Sociedad Civil	0.16	Baja Probabilidad
COL	San Pedro Y El Recuerdo	Reserva Natural de la Sociedad Civil	0.41	Baja Probabilidad
COL	Inti Rai	Reserva Natural de la Sociedad Civil	0.25	Baja Probabilidad
COL	Las Guacamayas	Reserva Natural de la Sociedad Civil	0.10	Baja Probabilidad
COL	Reserva Natural Horizontes	Reserva Natural de la Sociedad Civil	17.03	Baja Probabilidad
COL	Parque Ecologico De Los Andes	Reserva Natural de la Sociedad Civil	2.24	Baja Probabilidad
COL	Penas Blancas	Reserva Natural de la Sociedad Civil	0.76	Baja Probabilidad
COL	Reserva Natural Para La Conservacion De Los Ecosistemas Andinos	Reserva Natural de la Sociedad Civil	0.02	Baja Probabilidad
COL	Montevivo	Reserva Natural de la Sociedad Civil	0.72	Baja Probabilidad
COL	La Paila	Reserva Natural de la Sociedad Civil	1.50	Baja Probabilidad
COL	Moralba	Reserva Natural de la Sociedad Civil	2.91	Baja Probabilidad
COL	La Parcela 2	Reserva Natural de la Sociedad Civil	0.25	Baja Probabilidad
COL	El Horadado De San Alejo	Reserva Natural de la Sociedad Civil	0.31	Baja Probabilidad
COL	La Iguana Verde	Reserva Natural de la Sociedad Civil	0.59	Baja Probabilidad
COL	Baldivia	Reserva Natural de la Sociedad Civil	0.51	Baja Probabilidad
COL	El Rincon	Reserva Natural de la Sociedad Civil	0.21	Baja Probabilidad
COL	Las Aves El Dorado	Reserva Natural de la Sociedad Civil	5.83	Baja Probabilidad
COL	De Las Aves Colibri Del Sol	Reserva Natural de la Sociedad Civil	13.29	Baja Probabilidad
COL	El Trebol	Regional Protective Forest Reserves	0.92	Baja Probabilidad
COL	La Cosmopolitana	Reserva Natural de la Sociedad Civil	0.14	Baja Probabilidad
COL	La Montana Y La Palma	Reserva Natural de la Sociedad Civil	0.23	Baja Probabilidad
COL	Parcela No. 2 vereda La Palma	Reserva Natural de la Sociedad Civil	0.09	Baja Probabilidad
COL	Parcela N. 13 de la Parcelacion Las Brisas	Reserva Natural de la Sociedad Civil	0.05	Baja Probabilidad
COL	La Parcela No. 16 El Arrayan	Reserva Natural de la Sociedad Civil	0.17	Baja Probabilidad
COL	Montecito	Reserva Natural de la Sociedad Civil	0.04	Baja Probabilidad
COL	La Granja De Pedro Palo	Reserva Natural de la Sociedad Civil	0.11	Baja Probabilidad
COL	Altos De Pedro Palo	Reserva Natural de la Sociedad Civil	0.13	Baja Probabilidad
COL	Complejo de humedales Lagos de Tarapoto	Sitio Ramsar, Humedales de Importancia Internacional	452.90	Observación
COL	El Refugio	Reserva Natural de la Sociedad Civil	0.40	Baja Probabilidad
COL	Los Naranjos	Reserva Natural de la Sociedad Civil	0.07	Baja Probabilidad
COL	El Lagunazo en Santa Clara	Reserva Natural de la Sociedad Civil	4.45	Baja Probabilidad
COL	Serrania de las Quinchas	Regional Natural Parks	212.28	Atención
COL	El Guayabal	Reserva Natural de la Sociedad Civil	0.09	Baja Probabilidad
COL	Taibara	Reserva Natural de la Sociedad Civil	0.06	Baja Probabilidad

COL	Travesias	Reserva Natural de la Sociedad Civil	0.36	Baja Probabilidad
COL	Cerro la Judia	Regional Natural Parks	35.20	Baja Probabilidad
COL	Bosques Andinos Humedos el Rasgon	Regional Natural Parks	65.93	Baja Probabilidad
COL	Ananda	Reserva Natural de la Sociedad Civil	0.04	Baja Probabilidad
COL	Lago de Sochagota	Distrito Regional de Manejo Integrado	82.42	Baja Probabilidad
COL	La Albania	Regional Protective Forest Reserves	2.20	Baja Probabilidad
COL	Pozo Azul	Regional Protective Forest Reserves	1.07	Baja Probabilidad
COL	Parque Ecologico Humedal Calatrava	Área Recreacional	0.07	Baja Probabilidad
COL	Villa Andrea	Reserva Natural de la Sociedad Civil	0.12	Baja Probabilidad
COL	El Retiro, la Cascada, el Mantel la Mesa la Meseta y la Isla el Durazno	Regional Protective Forest Reserves	3.33	Baja Probabilidad
COL	Olla Grande, la Esmeralda y el Nahir	Regional Protective Forest Reserves	0.11	Baja Probabilidad
COL	Parque Ecologico Humedal Caracoli	Área Recreacional	0.33	Baja Probabilidad
COL	Kirpas Pinilla la Cuerera	Distrito de Conservación de Suelos	2.94	Baja Probabilidad
COL	Parque Ecologico Humedal Zuria	Área Recreacional	0.68	Baja Probabilidad
COL	Soledad las Nubes	Regional Protective Forest Reserves	0.88	Baja Probabilidad
COL	La Gloria	Regional Protective Forest Reserves	0.45	Baja Probabilidad
COL	El Porvenir el Guadual	Regional Protective Forest Reserves	0.04	Baja Probabilidad
COL	La Vitilia la Palma	Regional Protective Forest Reserves	1.16	Baja Probabilidad
COL	Colombia	Regional Protective Forest Reserves	2.83	Baja Probabilidad
COL	El Desierto - El Patio Bonito	Regional Protective Forest Reserves	0.65	Baja Probabilidad
COL	Concepcion	Regional Protective Forest Reserves	1.35	Baja Probabilidad
COL	La Sabana de las Delicias	Regional Protective Forest Reserves	1.59	Baja Probabilidad
COL	Jerico, Libano y Sebastopol	Regional Protective Forest Reserves	3.26	Baja Probabilidad
COL	Gachaquin	Reserva Natural de la Sociedad Civil	0.12	Baja Probabilidad
COL	Nacimiento Quebradas Honda y Calderitas	Regional Protective Forest Reserves	4.87	Baja Probabilidad
COL	Parcela No. 12 Parcelacion Las Brisas	Reserva Natural de la Sociedad Civil	0.05	Baja Probabilidad
COL	Cerro Gobia	Área Recreacional	2.72	Baja Probabilidad
COL	Madremonte	Reserva Natural de la Sociedad Civil	0.18	Baja Probabilidad
COL	Las Piedras	Reserva Natural de la Sociedad Civil	0.01	Baja Probabilidad
COL	Las Nieves El Guadual	Reserva Natural de la Sociedad Civil	0.04	Baja Probabilidad
COL	Guayabito	Reserva Natural de la Sociedad Civil	0.16	Baja Probabilidad
COL	La Gloria	Reserva Natural de la Sociedad Civil	2.18	Baja Probabilidad
COL	El Flamenco	Reserva Natural de la Sociedad Civil	0.24	Baja Probabilidad
COL	Dinaboy	Reserva Natural de la Sociedad Civil	2.29	Baja Probabilidad
COL	Las Nubes	Reserva Natural de la Sociedad Civil	0.11	Baja Probabilidad
COL	La Bohemia	Reserva Natural de la Sociedad Civil	39.95	Baja Probabilidad
COL	Los Mangos	Reserva Natural de la Sociedad Civil	0.43	Baja Probabilidad
COL	Villa Maria	Reserva Natural de la Sociedad Civil	0.02	Baja Probabilidad
COL	La Ilusion	Reserva Natural de la Sociedad Civil	0.08	Baja Probabilidad
COL	El Progreso	Reserva Natural de la Sociedad Civil	0.01	Baja Probabilidad
COL	Amanecer en el Palmar 2	Reserva Natural de la Sociedad Civil	1.14	Baja Probabilidad
COL	KPL	Reserva Natural de la Sociedad Civil	0.07	Baja Probabilidad
COL	La Planta Electrica	Reserva Natural de la Sociedad Civil	0.58	Baja Probabilidad
COL	Nido de Aguilas	Reserva Natural de la Sociedad Civil	0.01	Baja Probabilidad
COL	Patio Bonito	Reserva Natural de la Sociedad Civil	0.04	Baja Probabilidad
COL	El Alto	Reserva Natural de la Sociedad Civil	0.14	Baja Probabilidad

COL	Parcela N. 18 Cerro De Penas Blancas	Reserva Natural de la Sociedad Civil	1.01	Baja Probabilidad
COL	Bosque Seco El Ceibal Mono Titi	Regional Natural Parks	4.16	Baja Probabilidad
COL	Pachamama	Reserva Natural de la Sociedad Civil	0.03	Baja Probabilidad
COL	Iguakan	Reserva Natural de la Sociedad Civil	0.07	Baja Probabilidad
COL	La Elvira	Reservas Nacionales de Protección de Bosques	70.64	Baja Probabilidad
COL	Del Nima	Regional Natural Parks	30.30	Baja Probabilidad
COL	Cuenca Alta del Rio Zaque	Regional Protective Forest Reserves	18.69	Baja Probabilidad
COL	Serrania La Lindosa - Angosturas II	Reservas Nacionales de Protección de Bosques	282.09	Observación
COL	Santa Ines	Reserva Natural de la Sociedad Civil	0.38	Baja Probabilidad
COL	El Paraiso del Turpial	Reserva Natural de la Sociedad Civil	0.21	Baja Probabilidad
COL	El Madrono	Reserva Natural de la Sociedad Civil	9.20	Baja Probabilidad
COL	Finca Matesanto	Reserva Natural de la Sociedad Civil	7.99	Baja Probabilidad
COL	Alto Bonito	Reserva Natural de la Sociedad Civil	0.06	Baja Probabilidad
COL	Villarica	Reserva Natural de la Sociedad Civil	1.08	Baja Probabilidad
COL	Los Colorados	Santuario de Fauna y Flora	10.42	Baja Probabilidad
COL	De las Aves Cucarachero Chicamocha - Predio Lagunetas	Reserva Natural de la Sociedad Civil	5.22	Baja Probabilidad
COL	La Violeta	Reserva Natural de la Sociedad Civil	0.00	Baja Probabilidad
COL	Robledales	Reserva Natural de la Sociedad Civil	0.09	Baja Probabilidad
COL	San Isidro	Reserva Natural de la Sociedad Civil	0.22	Baja Probabilidad
COL	La Esperanza	Reserva Natural de la Sociedad Civil	0.02	Baja Probabilidad
COL	Monasterio de Santa Maria de la Epifania de los Monjes Benedictinos	Reserva Natural de la Sociedad Civil	0.52	Baja Probabilidad
COL	Kasaguadua	Reserva Natural de la Sociedad Civil	0.09	Baja Probabilidad
COL	El Colibri	Reserva Natural de la Sociedad Civil	0.19	Baja Probabilidad
COL	San Andres Cano Garcero	Reserva Natural de la Sociedad Civil	5.94	Baja Probabilidad
COL	Tierrablanca No 2	Reserva Natural de la Sociedad Civil	0.35	Baja Probabilidad
COL	Montecristo	Reserva Natural de la Sociedad Civil	0.04	Baja Probabilidad
COL	San Antonio	Reserva Natural de la Sociedad Civil	0.06	Baja Probabilidad
COL	Parcela 6 de la Parcelacion La Josefina	Reserva Natural de la Sociedad Civil	0.11	Baja Probabilidad
COL	Mano de Oso	Reserva Natural de la Sociedad Civil	0.02	Baja Probabilidad
COL	Los Flamencos	Santuario de Fauna y Flora	70.32	Baja Probabilidad
COL	Reserva Integral y Ecoaldea Sasardi II	Reserva Natural de la Sociedad Civil	0.08	Baja Probabilidad
COL	Los Gavanes	Reserva Natural de la Sociedad Civil	0.62	Baja Probabilidad
COL	Fundo Palmarito	Reserva Natural de la Sociedad Civil	4.47	Baja Probabilidad
COL	El Mana	Reserva Natural de la Sociedad Civil	0.16	Baja Probabilidad
COL	Los Alisos	Reserva Natural de la Sociedad Civil	0.04	Baja Probabilidad
COL	Pauxi pauxi predio El Nogal	Reserva Natural de la Sociedad Civil	0.12	Baja Probabilidad
COL	Betania	Reserva Natural de la Sociedad Civil	0.15	Baja Probabilidad
COL	Providencia	Reserva Natural de la Sociedad Civil	0.02	Baja Probabilidad
COL	Las Delicias	Reserva Natural de la Sociedad Civil	1.86	Baja Probabilidad
COL	La Maria	Reserva Natural de la Sociedad Civil	0.61	Baja Probabilidad
COL	La Florida	Reserva Natural de la Sociedad Civil	1.69	Baja Probabilidad
COL	Piedra Loma	Reserva Natural de la Sociedad Civil	0.55	Baja Probabilidad
COL	San Agustin	Reserva Natural de la Sociedad Civil	5.57	Observación
COL	Las Brisas	Reserva Natural de la Sociedad Civil	0.04	Baja Probabilidad
COL	Ganesh	Reserva Natural de la Sociedad Civil	0.04	Baja Probabilidad
COL	El Paramo	Reserva Natural de la Sociedad Civil	0.54	Baja Probabilidad

COL	San Bartolo	Reserva Natural de la Sociedad Civil	56.58	Baja Probabilidad
COL	El Motilon	Reserva Natural de la Sociedad Civil	0.21	Baja Probabilidad
COL	Pauxi Pauxi El Guadual	Reserva Natural de la Sociedad Civil	0.43	Baja Probabilidad
COL	La Cabana	Reserva Natural de la Sociedad Civil	0.68	Baja Probabilidad
COL	Conjunto de Reservas Naturales de Sumicol S.A.S. Predio La Pintada	Reserva Natural de la Sociedad Civil	0.07	Baja Probabilidad
COL	El Caimo	Reserva Natural de la Sociedad Civil	0.20	Baja Probabilidad
COL	La Cabana	Reserva Natural de la Sociedad Civil	0.55	Baja Probabilidad
COL	Tacarcuna	Reserva Natural de la Sociedad Civil	0.05	Baja Probabilidad
COL	El Palmar	Reserva Natural de la Sociedad Civil	0.04	Baja Probabilidad
COL	Rio Bravo	Regional Protective Forest Reserves	242.77	Baja Probabilidad
COL	Bella Luz	Reserva Natural de la Sociedad Civil	0.96	Baja Probabilidad
COL	La Hermosa	Reserva Natural de la Sociedad Civil	0.52	Baja Probabilidad
COL	Paramos Las Dominguez, Pan de Azucar y Valle Bonito	Distrito Regional de Manejo Integrado	158.12	Atención
COL	Parque Natural Regional Volcan Azufral Chaitan	Regional Natural Parks	75.27	Baja Probabilidad
COL	Los Maracos	Reserva Natural de la Sociedad Civil	0.47	Baja Probabilidad
COL	Puerto Chiguiro	Reserva Natural de la Sociedad Civil	6.35	Baja Probabilidad
COL	Munchique	Parque Natural Nacional	469.82	Atención
COL	El Fuerte	Reserva Natural de la Sociedad Civil	0.58	Baja Probabilidad
COL	San Simeon	Reserva Natural de la Sociedad Civil	4.80	Baja Probabilidad
COL	De Las Aves Giles Fuertesi	Reserva Natural de la Sociedad Civil	2.69	Baja Probabilidad
COL	Pisba	Parque Natural Nacional	352.18	Baja Probabilidad
COL	Paramo El Atravesado	Reservas Nacionales de Protección de Bosques	29.33	Baja Probabilidad
COL	Chingaza	Parque Natural Nacional	774.03	Baja Probabilidad
COL	El Tuparro	Parque Natural Nacional	5,548.61	Alerta
COL	Padrote 1	Reserva Natural de la Sociedad Civil	1.46	Baja Probabilidad
COL	Reserva Biologica El Silencio	Reserva Natural de la Sociedad Civil	1.21	Baja Probabilidad
COL	Isla de la Corota	Santuario de Fauna y Flora	0.16	Baja Probabilidad
COL	La Gaitana	Reserva Natural de la Sociedad Civil	0.43	Baja Probabilidad
COL	Miranda	Reserva Natural de la Sociedad Civil	0.02	Baja Probabilidad
COL	Selva de Florencia	Parque Natural Nacional	100.17	Baja Probabilidad
COL	Cuchilla El Varal	Distrito Regional de Manejo Integrado	33.90	Baja Probabilidad
COL	Tama	Parque Natural Nacional	511.07	Baja Probabilidad
COL	Palmar del Titi	Distrito Regional de Manejo Integrado	26.21	Baja Probabilidad
COL	La Palmera	Reserva Natural de la Sociedad Civil	1.57	Baja Probabilidad
COL	Los Estoraques	Área Natural Única	6.63	Baja Probabilidad
COL	El Garcero del Medio 2	Reserva Natural de la Sociedad Civil	0.54	Baja Probabilidad
COL	Nukak	Reserva Natural	8,755.76	Observación
COL	Cuenca baja del Rio Rancheria	Distrito Regional de Manejo Integrado	324.22	Atención
COL	El Paramo	Reserva Natural de la Sociedad Civil	0.06	Baja Probabilidad
COL	San Luis	Reserva Natural de la Sociedad Civil	30.79	Baja Probabilidad
COL	Las Orquideas	Parque Natural Nacional	287.47	Baja Probabilidad
COL	San Pedro	Distrito Regional de Manejo Integrado	11.84	Baja Probabilidad
COL	La Paya	Parque Natural Nacional	4,399.33	Atención
COL	El Portal	Reserva Natural de la Sociedad Civil	0.14	Baja Probabilidad
COL	Quebradanegra La Carmencita	Reserva Natural de la Sociedad Civil	0.29	Baja Probabilidad
COL	Farallones de Cali	Parque Natural Nacional	1,963.62	Atención

COL	Santa Martha	Reserva Natural de la Sociedad Civil	0.06	Baja Probabilidad
COL	El Silencio - La Laguna	Reserva Natural de la Sociedad Civil	0.22	Baja Probabilidad
COL	Aranzazu	Reserva Natural de la Sociedad Civil	0.37	Baja Probabilidad
COL	Los Mameyales	Reserva Natural de la Sociedad Civil	0.31	Baja Probabilidad
COL	Corozito	Reserva Natural de la Sociedad Civil	12.13	Baja Probabilidad
COL	Halcon Colorado Lote 1	Reserva Natural de la Sociedad Civil	0.10	Baja Probabilidad
COL	Las Violetas	Reserva Natural de la Sociedad Civil	0.05	Baja Probabilidad
COL	Miraflores Picachos	Regional Natural Parks	1,065.11	Baja Probabilidad
COL	Tierra Hermosa	Reserva Natural de la Sociedad Civil	0.40	Baja Probabilidad
COL	El Entamborado	Reserva Natural de la Sociedad Civil	1.17	Baja Probabilidad
COL	La Lucha	Reserva Natural de la Sociedad Civil	0.06	Baja Probabilidad
COL	Los Pinos	Reserva Natural de la Sociedad Civil	0.01	Baja Probabilidad
COL	Donana	Reserva Natural de la Sociedad Civil	12.08	Baja Probabilidad
COL	Urianaka	Reserva Natural de la Sociedad Civil	0.03	Baja Probabilidad
COL	Las Marias	Reserva Natural de la Sociedad Civil	0.08	Baja Probabilidad
COL	El Paraiso	Reserva Natural de la Sociedad Civil	0.64	Baja Probabilidad
COL	La Esmeralda	Reserva Natural de la Sociedad Civil	0.38	Baja Probabilidad
COL	La Florida	Reserva Natural de la Sociedad Civil	0.30	Baja Probabilidad
COL	El Morichal	Reserva Natural de la Sociedad Civil	0.26	Baja Probabilidad
COL	El Recreo	Reserva Natural de la Sociedad Civil	0.28	Baja Probabilidad
COL	El Potrerito	Reserva Natural de la Sociedad Civil	0.06	Baja Probabilidad
COL	Sierra Nevada de Santa Marta	Parque Natural Nacional	4,014.48	Baja Probabilidad
COL	Naser	Reserva Natural de la Sociedad Civil	0.01	Baja Probabilidad
COL	El Gramero	Reserva Natural de la Sociedad Civil	0.15	Baja Probabilidad
COL	El Tesoro	Reserva Natural de la Sociedad Civil	0.03	Baja Probabilidad
COL	El Boral	Reserva Natural de la Sociedad Civil	8.40	Baja Probabilidad
COL	La Parcela No. 3 de la Parcelacion La Josefina	Reserva Natural de la Sociedad Civil	0.12	Baja Probabilidad
COL	Bosque de Los Guayupes	Regional Natural Parks	182.18	Baja Probabilidad
COL	El Mirador	Reserva Natural de la Sociedad Civil	0.10	Baja Probabilidad
COL	La Miranda	Reserva Natural de la Sociedad Civil	1.53	Observación
COL	Rosas de la Tarde	Reserva Natural de la Sociedad Civil	0.16	Baja Probabilidad
COL	El Carmen	Reserva Natural de la Sociedad Civil	0.08	Baja Probabilidad
COL	La Esperanza	Reserva Natural de la Sociedad Civil	0.88	Baja Probabilidad
COL	Peru	Reserva Natural de la Sociedad Civil	0.72	Baja Probabilidad
COL	San Gabriel	Reserva Natural de la Sociedad Civil	0.25	Baja Probabilidad
COL	Finca Agroecologica El Paraiso	Reserva Natural de la Sociedad Civil	2.39	Baja Probabilidad
COL	Nueva Delhi	Reserva Natural de la Sociedad Civil	1.02	Baja Probabilidad
COL	La Margarita	Reserva Natural de la Sociedad Civil	0.99	Baja Probabilidad
COL	Miravalles	Reserva Natural de la Sociedad Civil	64.05	Baja Probabilidad
COL	Cienaga los Negros	Distrito de Conservación de Suelos	7.12	Baja Probabilidad
COL	California	Reserva Natural de la Sociedad Civil	0.46	Baja Probabilidad
COL	Desenganito	Reserva Natural de la Sociedad Civil	0.30	Baja Probabilidad
COL	Berlin	Reserva Natural de la Sociedad Civil	1.87	Baja Probabilidad
COL	El Laurel y El Recreo	Reserva Natural de la Sociedad Civil	3.92	Baja Probabilidad
COL	Paramo de las Ovejas-Tauso	Regional Natural Parks	150.01	Baja Probabilidad
COL	Padrote 2	Reserva Natural de la Sociedad Civil	1.10	Baja Probabilidad

COL	Planes La Germania	Reserva Natural de la Sociedad Civil	3.50	Baja Probabilidad
COL	El Mirador 2	Reserva Natural de la Sociedad Civil	0.03	Baja Probabilidad
COL	Santa Lucia	Reserva Natural de la Sociedad Civil	1.23	Baja Probabilidad
COL	Potozi	Reserva Natural de la Sociedad Civil	0.34	Baja Probabilidad
COL	El Recuerdo	Reserva Natural de la Sociedad Civil	0.08	Baja Probabilidad
COL	Altamira	Reserva Natural de la Sociedad Civil	29.41	Baja Probabilidad
COL	Padrote	Reserva Natural de la Sociedad Civil	2.06	Baja Probabilidad
COL	Manantial	Reserva Natural de la Sociedad Civil	0.03	Baja Probabilidad
COL	Nuestra Senora de Fatima	Reserva Natural de la Sociedad Civil	0.01	Baja Probabilidad
COL	El Peligro	Reserva Natural de la Sociedad Civil	8.40	Baja Probabilidad
COL	Lote No. 2 La Chonta	Reserva Natural de la Sociedad Civil	0.33	Baja Probabilidad
COL	Los Sauces	Reserva Natural de la Sociedad Civil	0.07	Baja Probabilidad
COL	Chakitaklya	Reserva Natural de la Sociedad Civil	0.02	Baja Probabilidad
COL	La Estrella	Reserva Natural de la Sociedad Civil	0.15	Baja Probabilidad
COL	Buenavista	Reserva Natural de la Sociedad Civil	0.12	Baja Probabilidad
COL	Gaviota-Caracoli	Reserva Natural de la Sociedad Civil	4.73	Baja Probabilidad
COL	El Tigre	Reserva Natural de la Sociedad Civil	0.21	Baja Probabilidad
COL	Providencia	Reserva Natural de la Sociedad Civil	0.17	Baja Probabilidad
COL	El Comino 2	Reserva Natural de la Sociedad Civil	0.06	Baja Probabilidad
COL	La Tamandua	Reserva Natural de la Sociedad Civil	2.15	Baja Probabilidad
COL	El Jardin	Reserva Natural de la Sociedad Civil	0.12	Baja Probabilidad
COL	Gualanday	Reserva Natural de la Sociedad Civil	0.11	Baja Probabilidad
COL	Macarena	Reserva Natural de la Sociedad Civil	8.36	Baja Probabilidad
COL	La Esperanza	Reserva Natural de la Sociedad Civil	0.59	Baja Probabilidad
COL	Monte Rey Vera Cruz	Reserva Natural de la Sociedad Civil	0.35	Baja Probabilidad
COL	Corazon de Loquita	Reserva Natural de la Sociedad Civil	0.03	Baja Probabilidad
COL	Batatuaba	Reserva Natural de la Sociedad Civil	3.97	Baja Probabilidad
COL	Hato las Covijas	Reserva Natural de la Sociedad Civil	8.43	Baja Probabilidad
COL	Bosque de Niebla	Reserva Natural de la Sociedad Civil	0.04	Baja Probabilidad
COL	Villa Fatima	Reserva Natural de la Sociedad Civil	0.12	Baja Probabilidad
COL	Patio Bonito	Reserva Natural de la Sociedad Civil	0.17	Baja Probabilidad
COL	Mana Dulce	Reserva Natural de la Sociedad Civil	0.71	Baja Probabilidad
COL	Montana	Reserva Natural de la Sociedad Civil	28.98	Baja Probabilidad
COL	Los Laureles	Reserva Natural de la Sociedad Civil	0.01	Baja Probabilidad
COL	Ecoshezua	Reserva Natural de la Sociedad Civil	0.02	Baja Probabilidad
COL	Mata de Palma	Reserva Natural de la Sociedad Civil	25.97	Baja Probabilidad
COL	Pance	Distrito Regional de Manejo Integrado	14.05	Baja Probabilidad
COL	La Palma	Reserva Natural de la Sociedad Civil	0.35	Baja Probabilidad
COL	Santuario de la Palma de Cera	Reserva Natural de la Sociedad Civil	2.53	Baja Probabilidad
COL	Flor Amarillo	Reserva Natural de la Sociedad Civil	8.33	Baja Probabilidad
COL	Cascadas Altas	Regional Natural Parks	5.06	Baja Probabilidad
COL	La Cima	Reserva Natural de la Sociedad Civil	0.57	Observación
COL	La Fortuna	Reserva Natural de la Sociedad Civil	0.19	Baja Probabilidad
COL	Samaria 2	Reserva Natural de la Sociedad Civil	0.20	Baja Probabilidad
COL	La Vuelta	Reserva Natural de la Sociedad Civil	0.12	Baja Probabilidad
COL	La Magdalena	Reserva Natural de la Sociedad Civil	1.01	Baja Probabilidad

COL	Campo Bello	Reserva Natural de la Sociedad Civil	0.12	Baja Probabilidad
COL	Las Brisas	Reserva Natural de la Sociedad Civil	0.24	Baja Probabilidad
COL	La Algarabia	Reserva Natural de la Sociedad Civil	0.18	Baja Probabilidad
COL	La Laguna	Reserva Natural de la Sociedad Civil	0.01	Baja Probabilidad
COL	La Marieta	Reserva Natural de la Sociedad Civil	0.37	Baja Probabilidad
COL	El Boral	Reserva Natural de la Sociedad Civil	15.72	Baja Probabilidad
COL	Villa Chica	Reserva Natural de la Sociedad Civil	0.01	Baja Probabilidad
COL	La Cascada	Reserva Natural de la Sociedad Civil	1.56	Baja Probabilidad
COL	El Dorado	Regional Natural Parks	285.33	Baja Probabilidad
COL	Entreaguas	Reserva Natural de la Sociedad Civil	0.02	Baja Probabilidad
COL	Bateas- Canadas de la Sucia	Reserva Natural de la Sociedad Civil	2.61	Baja Probabilidad
COL	Mejue	Distrito Regional de Manejo Integrado	106.44	Baja Probabilidad
COL	Paramo de Rabanal	Regional Protective Forest Reserves	25.78	Baja Probabilidad
COL	Pinturas	Reserva Natural de la Sociedad Civil	0.28	Baja Probabilidad
COL	La Constancia	Reserva Natural de la Sociedad Civil	0.09	Baja Probabilidad
COL	El Gigante	Distrito de Conservación de Suelos	7.29	Baja Probabilidad
COL	Alto Fragua Indi Wasi	Parque Natural Nacional	761.08	Baja Probabilidad
COL	El Caracoli	Reserva Natural de la Sociedad Civil	0.28	Baja Probabilidad
COL	Galeras	Santuario de Fauna y Flora	82.29	Baja Probabilidad
COL	La Virginia	Reserva Natural de la Sociedad Civil	0.29	Baja Probabilidad
COL	Distrito Regional de Manejo Integrado Paramo de Vida Maitama - Sonson	Distrito Regional de Manejo Integrado	406.30	Baja Probabilidad
COL	Serrania de los Churumbelos Auka Wasi	Parque Natural Nacional	972.23	Baja Probabilidad
COL	Semilla de Agua, Fuente de Vida	Reserva Natural de la Sociedad Civil	0.09	Baja Probabilidad
COL	Yumake	Reserva Natural de la Sociedad Civil	0.10	Baja Probabilidad
COL	El Triunfo	Reserva Natural de la Sociedad Civil	0.30	Baja Probabilidad
COL	La Esperanza	Reserva Natural de la Sociedad Civil	0.09	Baja Probabilidad
COL	El Jardin	Reserva Natural de la Sociedad Civil	0.24	Baja Probabilidad
COL	La Aurora	Reserva Natural de la Sociedad Civil	0.74	Baja Probabilidad
COL	Aves del Tequendama	Reserva Natural de la Sociedad Civil	0.07	Baja Probabilidad
COL	Cataluna	Reserva Natural de la Sociedad Civil	1.06	Baja Probabilidad
COL	Reserva El Tamarin	Reserva Natural de la Sociedad Civil	0.43	Baja Probabilidad
COL	El Laurel	Reserva Natural de la Sociedad Civil	0.00	Baja Probabilidad
COL	La Reserva	Reserva Natural de la Sociedad Civil	0.16	Baja Probabilidad
COL	Cano Viejo	Reserva Natural de la Sociedad Civil	39.78	Baja Probabilidad
COL	El Carrisal	Reserva Natural de la Sociedad Civil	0.27	Baja Probabilidad
COL	El Manantial	Reserva Natural de la Sociedad Civil	0.11	Baja Probabilidad
COL	La Zafra	Reserva Natural de la Sociedad Civil	0.30	Baja Probabilidad
COL	Buena Vista	Reserva Natural de la Sociedad Civil	0.09	Baja Probabilidad
COL	El Eden	Reserva Natural de la Sociedad Civil	0.01	Baja Probabilidad
COL	El Vergel	Reserva Natural de la Sociedad Civil	0.16	Baja Probabilidad
COL	De las aves Pauxi Pauxi- predio Buena Vista	Reserva Natural de la Sociedad Civil	0.72	Baja Probabilidad
COL	El Paraiso	Reserva Natural de la Sociedad Civil	0.06	Baja Probabilidad
COL	Providencia	Reserva Natural de la Sociedad Civil	0.10	Baja Probabilidad
COL	El Arrayan	Reserva Natural de la Sociedad Civil	0.15	Baja Probabilidad
COL	Las Brisas	Reserva Natural de la Sociedad Civil	0.19	Baja Probabilidad
COL	Montevideo	Reserva Natural de la Sociedad Civil	0.47	Baja Probabilidad

COL	Miraflorez	Reserva Natural de la Sociedad Civil	0.02	Baja Probabilidad
COL	Timbiqui	Reserva Natural de la Sociedad Civil	0.12	Baja Probabilidad
COL	La India	Reserva Natural de la Sociedad Civil	0.31	Baja Probabilidad
COL	Manga Bonita	Reserva Natural de la Sociedad Civil	0.36	Baja Probabilidad
COL	El Mirador	Reserva Natural de la Sociedad Civil	0.13	Baja Probabilidad
COL	Parcela No. 3 de La Parcelacion Campo Bello	Reserva Natural de la Sociedad Civil	0.07	Baja Probabilidad
COL	La Rivera	Reserva Natural de la Sociedad Civil	0.28	Baja Probabilidad
COL	Medano Los Morrucos	Reserva Natural de la Sociedad Civil	49.68	Baja Probabilidad
COL	Cerro Matambo	Reserva Natural de la Sociedad Civil	9.18	Baja Probabilidad
COL	Los Pinos	Reserva Natural de la Sociedad Civil	0.02	Baja Probabilidad
COL	El Sauce	Reserva Natural de la Sociedad Civil	0.01	Baja Probabilidad
COL	Naturaleza Real	Reserva Natural de la Sociedad Civil	0.04	Baja Probabilidad
COL	El Mirador	Reserva Natural de la Sociedad Civil	0.66	Baja Probabilidad
COL	El Viso	Reserva Natural de la Sociedad Civil	0.01	Baja Probabilidad
COL	El Vergel	Reserva Natural de la Sociedad Civil	0.03	Baja Probabilidad
COL	Las Margaritas	Reserva Natural de la Sociedad Civil	0.00	Baja Probabilidad
COL	Sauce	Reserva Natural de la Sociedad Civil	0.16	Baja Probabilidad
COL	Tandem	Reserva Natural de la Sociedad Civil	0.01	Baja Probabilidad
COL	Campoflorido	Reserva Natural de la Sociedad Civil	27.55	Atención
COL	La Suiza	Reserva Natural de la Sociedad Civil	0.61	Baja Probabilidad
COL	El Oriente	Reserva Natural de la Sociedad Civil	0.53	Baja Probabilidad
COL	El Manantial	Reserva Natural de la Sociedad Civil	1.36	Baja Probabilidad
COL	La Reina	Reserva Natural de la Sociedad Civil	10.48	Baja Probabilidad
COL	La Llanada	Reserva Natural de la Sociedad Civil	2.81	Baja Probabilidad
COL	Jabiru	Reserva Natural de la Sociedad Civil	6.37	Baja Probabilidad
COL	La Gurrera	Reserva Natural de la Sociedad Civil	0.12	Baja Probabilidad
COL	Las Camelias	Reserva Natural de la Sociedad Civil	0.96	Baja Probabilidad
COL	El Chuscal Parte Alta	Reserva Natural de la Sociedad Civil	1.89	Baja Probabilidad
COL	La Judea IV	Reserva Natural de la Sociedad Civil	0.72	Baja Probabilidad
COL	Maracaibo	Reserva Natural de la Sociedad Civil	0.09	Baja Probabilidad
COL	La Bretana	Reserva Natural de la Sociedad Civil	0.13	Baja Probabilidad
COL	Monte Heliconia	Reserva Natural de la Sociedad Civil	0.17	Baja Probabilidad
COL	Alto Bonito	Reserva Natural de la Sociedad Civil	0.09	Baja Probabilidad
COL	El Encanto	Reserva Natural de la Sociedad Civil	0.04	Baja Probabilidad
COL	El Paraiso	Reserva Natural de la Sociedad Civil	0.61	Baja Probabilidad
COL	Esparta	Reserva Natural de la Sociedad Civil	0.24	Baja Probabilidad
COL	Finca La Valerosa	Reserva Natural de la Sociedad Civil	4.73	Baja Probabilidad
COL	Arenas Blancas	Reserva Natural de la Sociedad Civil	2.96	Baja Probabilidad
COL	Traganubes	Reserva Natural de la Sociedad Civil	0.14	Baja Probabilidad
COL	El Recreo	Reserva Natural de la Sociedad Civil	0.05	Baja Probabilidad
COL	De las Aves Reinita Cielo Azul	Reserva Natural de la Sociedad Civil	0.47	Baja Probabilidad
COL	La Sonrisa	Reserva Natural de la Sociedad Civil	2.00	Baja Probabilidad
COL	Pauxi Pauxi Las Flores y El Porvenir	Reserva Natural de la Sociedad Civil	1.00	Baja Probabilidad
COL	Los Volcanes	Reserva Natural de la Sociedad Civil	0.27	Baja Probabilidad
COL	Masada	Reserva Natural de la Sociedad Civil	0.09	Baja Probabilidad
COL	La Argelia	Reserva Natural de la Sociedad Civil	0.10	Baja Probabilidad

COL	El Umuy	Reserva Natural de la Sociedad Civil	0.10	Baja Probabilidad
COL	Jardin Botanico de la Macarena I	Reserva Natural de la Sociedad Civil	0.52	Baja Probabilidad
COL	Fuenteviva	Reserva Natural de la Sociedad Civil	1.51	Baja Probabilidad
COL	Amigos del Bosque	Reserva Natural de la Sociedad Civil	0.20	Baja Probabilidad
COL	El Retiro	Reserva Natural de la Sociedad Civil	1.93	Baja Probabilidad
COL	El Diviso	Reserva Natural de la Sociedad Civil	0.61	Baja Probabilidad
COL	La Cascada	Reserva Natural de la Sociedad Civil	0.48	Baja Probabilidad
COL	El Cedro	Reserva Natural de la Sociedad Civil	0.23	Baja Probabilidad
COL	La Chorrera	Reserva Natural de la Sociedad Civil	0.11	Baja Probabilidad
COL	La Palma	Reserva Natural de la Sociedad Civil	2.49	Baja Probabilidad
COL	Cabildo Verde I	Reserva Natural de la Sociedad Civil	0.52	Baja Probabilidad
COL	La Esperanza	Reserva Natural de la Sociedad Civil	0.44	Baja Probabilidad
COL	Pauxi Pauxi La Fortuna	Reserva Natural de la Sociedad Civil	0.48	Baja Probabilidad
COL	Bellavista	Reserva Natural de la Sociedad Civil	0.30	Baja Probabilidad
COL	Miraflores	Reserva Natural de la Sociedad Civil	0.02	Baja Probabilidad
COL	El Naranjal	Reserva Natural de la Sociedad Civil	0.60	Baja Probabilidad
COL	Agua Clara	Reserva Natural de la Sociedad Civil	0.19	Baja Probabilidad
COL	Verde Esperanza	Reserva Natural de la Sociedad Civil	1.57	Baja Probabilidad
COL	Aguas Calientes	Reserva Natural de la Sociedad Civil	6.28	Baja Probabilidad
COL	El Placer	Reserva Natural de la Sociedad Civil	0.20	Baja Probabilidad
COL	Colibri del Sol	Reserva Natural de la Sociedad Civil	1.65	Baja Probabilidad
COL	El Vesubio	Reserva Natural de la Sociedad Civil	3.19	Baja Probabilidad
COL	La Finca De Pedro Palo	Reserva Natural de la Sociedad Civil	0.06	Baja Probabilidad
COL	Cuenca Alta del Rio Nembi	Reservas Nacionales de Protección de Bosques	24.72	Baja Probabilidad
COL	Hostal De Pedro Palo	Reserva Natural de la Sociedad Civil	0.05	Baja Probabilidad
COL	Reserva Orquideas de la Sociedad Colombiana de Orquideologia	Reserva Natural de la Sociedad Civil	1.73	Baja Probabilidad
COL	Nukuma	Reserva Natural de la Sociedad Civil	0.32	Baja Probabilidad
COL	Bosque La Linda	Reserva Natural de la Sociedad Civil	0.30	Baja Probabilidad
COL	Rio San Francisco	Reservas Nacionales de Protección de Bosques	28.72	Baja Probabilidad
COL	La Pradera	Reserva Natural de la Sociedad Civil	0.03	Baja Probabilidad
COL	La Cuchilla 1	Reserva Natural de la Sociedad Civil	0.04	Baja Probabilidad
COL	Complejo Volcanico Dona Juana Cascabel	Parque Natural Nacional	658.57	Baja Probabilidad
COL	Buenavista	Reserva Natural de la Sociedad Civil	0.06	Baja Probabilidad
COL	Cochahuaira	Reserva Natural de la Sociedad Civil	0.03	Baja Probabilidad
COL	Campo Hermoso	Reserva Natural de la Sociedad Civil	0.42	Baja Probabilidad
COL	Paramo - La Floresta	Reserva Natural de la Sociedad Civil	3.24	Baja Probabilidad
COL	El Porvenir	Reserva Natural de la Sociedad Civil	0.02	Baja Probabilidad
COL	Corocito	Reserva Natural de la Sociedad Civil	1.88	Baja Probabilidad
COL	La Reserva	Reserva Natural de la Sociedad Civil	2.62	Baja Probabilidad
COL	El Horizonte	Reserva Natural de la Sociedad Civil	10.50	Baja Probabilidad
COL	El Bojoso	Regional Protective Forest Reserves	15.81	Baja Probabilidad
COL	Cristal	Reserva Natural de la Sociedad Civil	0.06	Baja Probabilidad
COL	Villa Paz	Reserva Natural de la Sociedad Civil	0.36	Baja Probabilidad
COL	El Abejero	Reserva Natural de la Sociedad Civil	0.08	Baja Probabilidad
COL	Cabildo Verde II	Reserva Natural de la Sociedad Civil	2.74	Baja Probabilidad
COL	De Las Aves el Dorado Cincinati lote 1	Reserva Natural de la Sociedad Civil	1.01	Baja Probabilidad

COL	Montes de la Esperanza	Reserva Natural de la Sociedad Civil	0.97	Baja Probabilidad
COL	Pauxi pauxi predio La Esperanza	Reserva Natural de la Sociedad Civil	0.48	Baja Probabilidad
COL	El Rosario	Reserva Natural de la Sociedad Civil	0.12	Baja Probabilidad
COL	El Retiro	Reserva Natural de la Sociedad Civil	0.12	Baja Probabilidad
COL	El Camino del Tesoro	Reserva Natural de la Sociedad Civil	0.04	Baja Probabilidad
COL	Bolivia	Reserva Natural de la Sociedad Civil	0.60	Baja Probabilidad
COL	San Martin	Reserva Natural de la Sociedad Civil	0.00	Baja Probabilidad
COL	Jardin Botanico de la Macarena II	Reserva Natural de la Sociedad Civil	0.73	Baja Probabilidad
COL	Los Tananeos	Reserva Natural de la Sociedad Civil	1.42	Baja Probabilidad
COL	El Reinado	Reserva Natural de la Sociedad Civil	0.25	Baja Probabilidad
COL	El Carare II	Reserva Natural de la Sociedad Civil	0.14	Baja Probabilidad
COL	Los Cauchos	Reserva Natural de la Sociedad Civil	1.79	Baja Probabilidad
COL	La Voluntad De Dios	Reserva Natural de la Sociedad Civil	0.19	Baja Probabilidad
COL	La Floresta	Reserva Natural de la Sociedad Civil	0.03	Baja Probabilidad
COL	El Panuelo	Reserva Natural de la Sociedad Civil	12.94	Baja Probabilidad
COL	Altomira	Reserva Natural de la Sociedad Civil	0.19	Baja Probabilidad
COL	El Silencio	Reserva Natural de la Sociedad Civil	0.17	Baja Probabilidad
COL	La Aldea	Reserva Natural de la Sociedad Civil	0.94	Baja Probabilidad
COL	Miravalle	Reserva Natural de la Sociedad Civil	0.10	Baja Probabilidad
COL	La Zambera	Reserva Natural de la Sociedad Civil	3.19	Baja Probabilidad
COL	Cauquita	Reserva Natural de la Sociedad Civil	0.31	Baja Probabilidad
COL	El Recuerdo	Reserva Natural de la Sociedad Civil	0.10	Baja Probabilidad
COL	Los Naranjos	Reserva Natural de la Sociedad Civil	0.07	Baja Probabilidad
COL	Esperancita	Reserva Natural de la Sociedad Civil	0.05	Baja Probabilidad
COL	La Palma	Reserva Natural de la Sociedad Civil	0.80	Baja Probabilidad
COL	El Pailon	Reserva Natural de la Sociedad Civil	1.01	Baja Probabilidad
COL	Campohermoso	Reserva Natural de la Sociedad Civil	0.57	Baja Probabilidad
COL	Los Angeles de Quisquiza	Reserva Natural de la Sociedad Civil	0.02	Baja Probabilidad
COL	Nakaima	Reserva Natural de la Sociedad Civil	0.02	Baja Probabilidad
COL	El Tenjo	Reserva Natural de la Sociedad Civil	2.43	Baja Probabilidad
COL	Villa Maria Teresa	Reserva Natural de la Sociedad Civil	0.13	Baja Probabilidad
COL	La Cabana	Reserva Natural de la Sociedad Civil	1.26	Baja Probabilidad
COL	La Helenita	Reserva Natural de la Sociedad Civil	0.96	Baja Probabilidad
COL	Santana	Reserva Natural de la Sociedad Civil	12.26	Observación
COL	EL Tesoro	Reserva Natural de la Sociedad Civil	0.10	Baja Probabilidad
COL	Tomovida - Trikuti	Reserva Natural de la Sociedad Civil	7.53	Baja Probabilidad
COL	Manzanares 2	Reserva Natural de la Sociedad Civil	0.35	Baja Probabilidad
COL	El Trebol	Reserva Natural de la Sociedad Civil	0.40	Baja Probabilidad
COL	La Montana Magica El Poleo	Reserva Natural de la Sociedad Civil	0.68	Baja Probabilidad
COL	La Pradera	Reserva Natural de la Sociedad Civil	0.09	Baja Probabilidad
COL	Nuevo Mexico	Reserva Natural de la Sociedad Civil	1.56	Baja Probabilidad
COL	El Vergel	Reserva Natural de la Sociedad Civil	0.03	Baja Probabilidad
COL	La Cabanita	Reserva Natural de la Sociedad Civil	0.00	Baja Probabilidad
COL	Mesetas de Versalles	Reserva Natural de la Sociedad Civil	4.14	Baja Probabilidad
COL	La Lucha	Reserva Natural de la Sociedad Civil	0.28	Baja Probabilidad
COL	Jurasico	Reserva Natural de la Sociedad Civil	0.26	Baja Probabilidad

COL	Bahia Portete Kaurrele	Parque Natural Nacional	140.77	Baja Probabilidad
COL	San Nicolas	Reserva Natural de la Sociedad Civil	0.01	Baja Probabilidad
COL	Palmeras	Reserva Natural de la Sociedad Civil	8.04	Atención
COL	Guaia Quyca - Paba Sua	Reserva Natural de la Sociedad Civil	0.34	Baja Probabilidad
COL	Ieiasca	Reserva Natural de la Sociedad Civil	0.02	Baja Probabilidad
COL	El Corchal El Mono Hernandez	Santuario de Fauna y Flora	38.68	Baja Probabilidad
COL	Terrazas de Loma Escondida	Reserva Natural de la Sociedad Civil	0.14	Baja Probabilidad
COL	La Esperanza	Reserva Natural de la Sociedad Civil	0.05	Baja Probabilidad
COL	Paz Verde	Reserva Natural de la Sociedad Civil	0.11	Baja Probabilidad
COL	Las Camelias	Reserva Natural de la Sociedad Civil	0.03	Baja Probabilidad
COL	La Esperanza	Reserva Natural de la Sociedad Civil	0.05	Baja Probabilidad
COL	San Rafael	Reserva Natural de la Sociedad Civil	0.20	Baja Probabilidad
COL	El Silencio	Reserva Natural de la Sociedad Civil	0.22	Baja Probabilidad
COL	Los Aguacos	Reserva Natural de la Sociedad Civil	0.01	Baja Probabilidad
COL	Camino Verde	Reserva Natural de la Sociedad Civil	0.09	Baja Probabilidad
COL	Zona de Biodiversidad La Loma	Reserva Natural de la Sociedad Civil	0.01	Baja Probabilidad
COL	El Cerrito	Reserva Natural de la Sociedad Civil	0.04	Baja Probabilidad
COL	La Esperanza	Reserva Natural de la Sociedad Civil	0.07	Baja Probabilidad
COL	Buena Vista	Reserva Natural de la Sociedad Civil	0.15	Baja Probabilidad
COL	Casamba	Reserva Natural de la Sociedad Civil	1.54	Baja Probabilidad
COL	La Rivera	Reserva Natural de la Sociedad Civil	1.58	Baja Probabilidad
COL	La Albania	Reserva Natural de la Sociedad Civil	0.01	Baja Probabilidad
COL	Las Acacias	Reserva Natural de la Sociedad Civil	0.08	Baja Probabilidad
COL	Conjunto de Reservas Naturales de Sumicol S.A. La Cabana	Reserva Natural de la Sociedad Civil	0.40	Baja Probabilidad
COL	Parcela No. 14 El Ramal	Reserva Natural de la Sociedad Civil	0.16	Baja Probabilidad
COL	El Paramo	Reserva Natural de la Sociedad Civil	0.06	Baja Probabilidad
COL	Villa de Santa Helena	Reserva Natural de la Sociedad Civil	0.17	Baja Probabilidad
COL	Santa Elena	Reserva Natural de la Sociedad Civil	0.17	Baja Probabilidad
COL	La Travesada	Reserva Natural de la Sociedad Civil	40.95	Baja Probabilidad
COL	Mina San Pacho	Reserva Natural de la Sociedad Civil	0.02	Baja Probabilidad
COL	Bosque Pena Blanca	Reserva Natural de la Sociedad Civil	4.55	Baja Probabilidad
COL	San Rafael	Reserva Natural de la Sociedad Civil	0.03	Baja Probabilidad
COL	El Paraiso	Reserva Natural de la Sociedad Civil	0.08	Baja Probabilidad
COL	El Cardon	Reserva Natural de la Sociedad Civil	0.02	Baja Probabilidad
COL	La Loma del Toro Pao	Reserva Natural de la Sociedad Civil	0.20	Baja Probabilidad
COL	Roca Madre	Reserva Natural de la Sociedad Civil	0.40	Baja Probabilidad
COL	Isla de Salamanca	Park Way	565.88	Atención
COL	La Chicuena	Reserva Natural de la Sociedad Civil	0.28	Baja Probabilidad
COL	Africa	Reserva Natural de la Sociedad Civil	0.04	Baja Probabilidad
COL	Jacamaki	Reserva Natural de la Sociedad Civil	0.01	Baja Probabilidad
COL	Rincon de las Vegas	Reserva Natural de la Sociedad Civil	0.12	Baja Probabilidad
COL	El Chochal de Siecha	Reserva Natural de la Sociedad Civil	0.06	Baja Probabilidad
COL	La Fernanda	Reserva Natural de la Sociedad Civil	0.15	Baja Probabilidad
COL	Chaparral	Reserva Natural de la Sociedad Civil	0.14	Baja Probabilidad
COL	La Cumbre	Reserva Natural de la Sociedad Civil	0.03	Baja Probabilidad
COL	Timasita	Reserva Natural de la Sociedad Civil	0.05	Baja Probabilidad

COL	Parcela No. 16 La Josefina	Reserva Natural de la Sociedad Civil	0.04	Baja Probabilidad
COL	La Divisa De Guillermo	Reserva Natural de la Sociedad Civil	0.04	Baja Probabilidad
COL	Parcela No. 19 Brisas	Reserva Natural de la Sociedad Civil	0.03	Baja Probabilidad
COL	San Alfonso	Reserva Natural de la Sociedad Civil	1.97	Baja Probabilidad
COL	El Refugio	Reserva Natural de la Sociedad Civil	0.00	Baja Probabilidad
COL	El Recuerdo	Reserva Natural de la Sociedad Civil	0.13	Baja Probabilidad
COL	Poza Mansa De Pedro Palo	Reserva Natural de la Sociedad Civil	0.03	Baja Probabilidad
COL	De Bitaco	Regional Protective Forest Reserves	1.94	Baja Probabilidad
COL	El Cachicamo	Reserva Natural de la Sociedad Civil	12.42	Baja Probabilidad
COL	Embalse el Penol y Cuenca Alta del Rio Guatape	Distrito Regional de Manejo Integrado	184.51	Baja Probabilidad
COL	San Lorenzo	Regional Protective Forest Reserves	51.13	Baja Probabilidad
COL	Punchina	Regional Protective Forest Reserves	43.08	Baja Probabilidad
COL	Corredor de las Alegrias	Regional Natural Parks	100.75	Baja Probabilidad
COL	Delta del Rio Rancheria	Distrito Regional de Manejo Integrado	36.07	Baja Probabilidad
COL	Paramo del Duende	Regional Natural Parks	145.11	Baja Probabilidad
COL	Serrania de Perija	Distrito Regional de Manejo Integrado	238.69	Atención
COL	Cuenca Alta del Rio Mocoa	Reservas Nacionales de Protección de Bosques	308.49	Baja Probabilidad
COL	Cuchillas Negra y Guanaque	Distrito Regional de Manejo Integrado	193.01	Baja Probabilidad
COL	La Tatacoa	Distrito Regional de Manejo Integrado	351.28	Observación
COL	La Selva	Distrito Regional de Manejo Integrado	0.63	Baja Probabilidad
COL	Verdeyaco el Oxigeno	Regional Protective Forest Reserves	2.93	Baja Probabilidad
COL	El Hortigal	Reservas Nacionales de Protección de Bosques	2.16	Baja Probabilidad
COL	El Diviso	Reserva Natural de la Sociedad Civil	0.15	Baja Probabilidad
COL	Esperanza del Mayo	Regional Natural Parks	1.58	Baja Probabilidad
COL	Playas	Regional Protective Forest Reserves	62.43	Baja Probabilidad
COL	Canones de los rios Melcocho y Santo Domingo	Regional Protective Forest Reserves	265.82	Baja Probabilidad
COL	Camelias	Distrito Regional de Manejo Integrado	125.87	Baja Probabilidad
COL	Cuervos	Distrito Regional de Manejo Integrado	5.09	Baja Probabilidad
COL	El Capiro	Distrito Regional de Manejo Integrado	4.67	Baja Probabilidad
COL	La Tebaida	Regional Protective Forest Reserves	74.13	Baja Probabilidad
COL	San Miguel	Distrito Regional de Manejo Integrado	83.25	Baja Probabilidad
COL	Yeguas	Regional Protective Forest Reserves	13.46	Baja Probabilidad
COL	Sistema Viaho Guayabal	Distrito Regional de Manejo Integrado	54.02	Baja Probabilidad
COL	San Miguel de los Farallones	Regional Natural Parks	33.77	Baja Probabilidad
COL	Otun Quimbaya	Santuario de Fauna y Flora	4.51	Baja Probabilidad
COL	El Cocuy	Parque Natural Nacional	3,062.17	Baja Probabilidad
COL	El Comedero	Regional Natural Parks	11.34	Baja Probabilidad
COL	De Los Cerros del Norte de Ibague	Distrito de Conservación de Suelos	91.27	Baja Probabilidad
COL	Paramo Mamapacha y Bijagual	Distrito Regional de Manejo Integrado	250.99	Baja Probabilidad
COL	Cuchilla San Cayetano	Distrito Regional de Manejo Integrado	89.93	Baja Probabilidad
COL	Complejo Lagunar Fuquene, Cucunuba y Palacio	Distrito Regional de Manejo Integrado	191.94	Observación
COL	Pionono	Regional Protective Forest Reserves	7.21	Baja Probabilidad
COL	Paramo de Guargua y Laguna Verde	Distrito Regional de Manejo Integrado	281.83	Alerta
COL	Santurban Arboledas	Regional Natural Parks	218.62	Baja Probabilidad
COL	Las Areas Naturales la Siberia y Parte de la Cuenca Alta del Rio las Ceibas	Regional Natural Parks	283.47	Baja Probabilidad
COL	Fabrica de Atardeceres	Reserva Natural de la Sociedad Civil	0.04	Baja Probabilidad

COL	La Cabana de Pedro Palo	Reserva Natural de la Sociedad Civil	0.02	Baja Probabilidad
COL	Parque Ecologico Cerro Nutibara	Área Recreacional	0.29	Baja Probabilidad
COL	Carpatos	Regional Protective Forest Reserves	5.14	Baja Probabilidad
COL	El Valle	Regional Natural Parks	24.41	Baja Probabilidad
COL	Banaderos Cuenca Alta del Rio Camarones	Distrito Regional de Manejo Integrado	108.15	Atención
COL	Tolima	Regional Protective Forest Reserves	2.32	Baja Probabilidad
COL	Vallecita	Regional Protective Forest Reserves	2.33	Atención
COL	Pescador de Flores	Reserva Natural de la Sociedad Civil	0.01	Baja Probabilidad
COL	Versalles	Reserva Natural de la Sociedad Civil	0.15	Baja Probabilidad
COL	Los Ciruelos	Reserva Natural de la Sociedad Civil	0.06	Baja Probabilidad
COL	Montes de Oca	Regional Protective Forest Reserves	119.95	Atención
COL	La Cienaga	Reserva Natural de la Sociedad Civil	0.07	Baja Probabilidad
COL	Khepri	Reserva Natural de la Sociedad Civil	0.01	Baja Probabilidad
COL	Bosques y Montes de Soche	Reserva Natural de la Sociedad Civil	0.18	Baja Probabilidad
COL	La Galicia	Reserva Natural de la Sociedad Civil	0.10	Baja Probabilidad
COL	Sierra de la Macarena	Parque Natural Nacional	6,205.08	Observación
COL	Tinigua	Parque Natural Nacional	2,143.60	Baja Probabilidad
COL	Nevado del Huila	Parque Natural Nacional	1,637.75	Baja Probabilidad
COL	Cuchilla del Minero	Reservas Nacionales de Protección de Bosques	93.26	Atención
COL	El Portal del Oso	Reserva Natural de la Sociedad Civil	0.22	Baja Probabilidad
COL	Las Brisas	Reserva Natural de la Sociedad Civil	0.95	Baja Probabilidad
COL	Parcela N. 6 La Cuchilla de la Parcelacion Las Brisas	Reserva Natural de la Sociedad Civil	0.04	Baja Probabilidad
COL	San Antonio	Reserva Natural de la Sociedad Civil	1.55	Baja Probabilidad
COL	El Tesorito	Reserva Natural de la Sociedad Civil	0.05	Baja Probabilidad
COL	Pullitopamba	Reserva Natural de la Sociedad Civil	0.18	Baja Probabilidad
COL	San Cristobal	Reserva Natural de la Sociedad Civil	8.11	Baja Probabilidad
COL	El Recuerdo	Reserva Natural de la Sociedad Civil	0.24	Baja Probabilidad
COL	El Fan	Reserva Natural de la Sociedad Civil	0.02	Baja Probabilidad
COL	Los Charcones	Reserva Natural de la Sociedad Civil	0.43	Baja Probabilidad
COL	De Urrao	Reservas Nacionales de Protección de Bosques	298.63	Baja Probabilidad
COL	Serrania de Penas Blancas	Distrito Regional de Manejo Integrado	327.56	Baja Probabilidad
COL	Bosque Oriental De Bogota	Reservas Nacionales de Protección de Bosques	131.42	Baja Probabilidad
COL	El Argel	Reserva Natural de la Sociedad Civil	2.67	Baja Probabilidad
COL	Altamira	Reserva Natural de la Sociedad Civil	0.53	Baja Probabilidad
COL	Marcella	Reserva Natural de la Sociedad Civil	1.65	Baja Probabilidad
COL	Rio Subachoque y Pantano de Arce	Distrito Regional de Manejo Integrado	42.11	Baja Probabilidad
COL	Del Complejo de Humedales de Ayapel	Distrito Regional de Manejo Integrado	1,454.70	Baja Probabilidad
COL	Complejo Cenagoso del Bajo Sinu	Distrito Regional de Manejo Integrado	790.38	Atención
COL	Del Sistema Manglarico del Sector de la Boca de Guacamaya	Regional Natural Parks	29.47	Baja Probabilidad
COL	Cerros Pionono y las Aguilas	Regional Protective Forest Reserves	6.12	Baja Probabilidad
COL	Altamira	Reserva Natural de la Sociedad Civil	0.14	Baja Probabilidad
COL	Chili Bosque Alto Andino Pijao	Distrito Regional de Manejo Integrado	65.99	Baja Probabilidad
COL	Serrania de Chiribiquete	Parque Natural Nacional	42,661.70	Baja Probabilidad
COL	Santa Maria de las Lagunas	Regional Protective Forest Reserves	0.80	Baja Probabilidad
COL	Las Mirlas	Regional Protective Forest Reserves	1.89	Baja Probabilidad
COL	Las 3R5s	Reserva Natural de la Sociedad Civil	0.16	Baja Probabilidad

COL	Distrito Regional de Manejo Integrado Bosque Seco de la Vertiente Oriental del rio Ma	Distrito de Conservación de Suelos	361.22	Observación
COL	Sol y Luna	Reserva Natural de la Sociedad Civil	0.08	Baja Probabilidad
COL	El Laurel	Reserva Natural de la Sociedad Civil	0.04	Baja Probabilidad
COL	El Frailejon	Reserva Natural de la Sociedad Civil	0.18	Baja Probabilidad
COL	Matabrava	Reserva Natural de la Sociedad Civil	40.44	Baja Probabilidad
COL	Parcela N.18 Bosque Bajo Parcelacion Las Brisas	Reserva Natural de la Sociedad Civil	0.04	Baja Probabilidad
COL	Buenaventura	Reserva Natural de la Sociedad Civil	8.15	Baja Probabilidad
COL	El Contento las Palmas	Regional Protective Forest Reserves	0.23	Baja Probabilidad
COL	La Periquera	Reserva Natural de la Sociedad Civil	0.05	Baja Probabilidad
COL	El Porvenir	Reserva Natural de la Sociedad Civil	0.08	Baja Probabilidad
COL	Palmira	Reserva Natural de la Sociedad Civil	0.21	Baja Probabilidad
COL	La Pradera	Regional Protective Forest Reserves	4.55	Baja Probabilidad
COL	La Palma	Reserva Natural de la Sociedad Civil	0.15	Baja Probabilidad
COL	Valparaiso	Reserva Natural de la Sociedad Civil	0.67	Baja Probabilidad
COL	Rio Pure	Parque Natural Nacional	9,874.63	Baja Probabilidad
COL	Las Hermosas	Parque Natural Nacional	1,247.12	Baja Probabilidad
COL	Cordillera de los Picachos	Parque Natural Nacional	2,879.13	Baja Probabilidad
COL	Sumapaz	Parque Natural Nacional	2,217.48	Baja Probabilidad
COL	Sanquianga	Parque Natural Nacional	865.16	Baja Probabilidad
COL	Corredor Biologico Guacharos Purace	Regional Natural Parks	710.35	Baja Probabilidad
COL	Palmarito Casanare	Reserva Natural de la Sociedad Civil	22.66	Baja Probabilidad
COL	Mata de Guadua	Reserva Natural de la Sociedad Civil	0.07	Baja Probabilidad
COL	Cerro Guadalupe	Distrito Regional de Manejo Integrado	16.08	Baja Probabilidad
COL	Parcela No. 9 La Josefina	Reserva Natural de la Sociedad Civil	0.12	Baja Probabilidad
COL	Villa Maria y La Marina	Reserva Natural de la Sociedad Civil	0.11	Baja Probabilidad
COL	La Laguna	Reserva Natural de la Sociedad Civil	0.02	Baja Probabilidad
COL	El Avenadal	Reserva Natural de la Sociedad Civil	0.02	Baja Probabilidad
COL	Paraver	Reserva Natural de la Sociedad Civil	3.74	Baja Probabilidad
COL	Arrayanales	Reserva Natural de la Sociedad Civil	1.60	Baja Probabilidad
COL	Reserva Miravalle	Reserva Natural de la Sociedad Civil	0.69	Baja Probabilidad
COL	Chicaque	Reserva Natural de la Sociedad Civil	2.92	Baja Probabilidad
COL	Belen	Reserva Natural de la Sociedad Civil	0.10	Baja Probabilidad
COL	Guayacanes Del Llano Verde	Reserva Natural de la Sociedad Civil	0.25	Baja Probabilidad
COL	Sanguare	Reserva Natural de la Sociedad Civil	8.91	Baja Probabilidad
COL	Ana Maria	Reserva Natural de la Sociedad Civil	0.22	Baja Probabilidad
COL	El Refugio De Techotiva	Reserva Natural de la Sociedad Civil	0.05	Baja Probabilidad
COL	El Caimo	Reserva Natural de la Sociedad Civil	0.11	Baja Probabilidad
COL	Villa Margarita	Reserva Natural de la Sociedad Civil	0.20	Baja Probabilidad
COL	Villa del Monte	Reserva Natural de la Sociedad Civil	0.03	Baja Probabilidad
COL	Parque Ambiental Palangana	Reserva Natural de la Sociedad Civil	0.13	Baja Probabilidad
COL	Angula Alta - Humedal El Pantano	Distrito Regional de Manejo Integrado	36.35	Baja Probabilidad
COL	El Derrumbo	Reserva Natural de la Sociedad Civil	0.02	Baja Probabilidad
COL	De Las Mirabilis Swarovscki	Reserva Natural de la Sociedad Civil	1.57	Baja Probabilidad
COL	Belencito	Reserva Natural de la Sociedad Civil	0.04	Baja Probabilidad
COL	Betania	Reserva Natural de la Sociedad Civil	0.08	Baja Probabilidad
COL	El Cerro Arrayan	Reserva Natural de la Sociedad Civil	0.16	Baja Probabilidad

COL	Alto	Reserva Natural de la Sociedad Civil	0.03	Baja Probabilidad
COL	El Cabuyo	Reserva Natural de la Sociedad Civil	0.02	Baja Probabilidad
COL	Quebrada La Valenzuela	Reservas Nacionales de Protección de Bosques	4.75	Baja Probabilidad
COL	Cuenca del Rio las Ceibas	Reservas Nacionales de Protección de Bosques	134.82	Observación
COL	Furatena	Reserva Natural de la Sociedad Civil	0.08	Baja Probabilidad
COL	Los Laureles	Reserva Natural de la Sociedad Civil	0.02	Baja Probabilidad
COL	Paway	Reserva Natural de la Sociedad Civil	0.13	Baja Probabilidad
COL	Primavera 1	Reserva Natural de la Sociedad Civil	0.01	Baja Probabilidad
COL	Primavera 2	Reserva Natural de la Sociedad Civil	0.02	Baja Probabilidad
COL	Primavera 3	Reserva Natural de la Sociedad Civil	0.01	Baja Probabilidad
COL	Cortadera	Regional Natural Parks	165.04	Baja Probabilidad
COL	Cienaga de Corralito	Distrito de Conservación de Suelos	12.65	Baja Probabilidad
COL	Rut Nativos	Distrito Regional de Manejo Integrado	108.38	Baja Probabilidad
COL	El Manzano	Reserva Natural de la Sociedad Civil	0.13	Baja Probabilidad
COL	Cerro Paramo de Miraflores Rigoberto Urriago	Regional Natural Parks	316.30	Baja Probabilidad
COL	La Pradera	Reserva Natural de la Sociedad Civil	0.07	Baja Probabilidad
COL	Paramo del Meridiano We`pe Wala	Regional Natural Parks	28.47	Baja Probabilidad
COL	Motilonal	Reserva Natural de la Sociedad Civil	0.11	Baja Probabilidad
COL	Rio Guabas	Reservas Nacionales de Protección de Bosques	161.05	Atención
COL	El Naranjal	Reserva Natural de la Sociedad Civil	0.29	Baja Probabilidad
COL	Oasis	Reserva Natural de la Sociedad Civil	0.27	Baja Probabilidad
COL	La Aurora	Reserva Natural de la Sociedad Civil	0.02	Baja Probabilidad
COL	Rio Guadalajara	Reservas Nacionales de Protección de Bosques	85.71	Baja Probabilidad
COL	Rio Nare	Reservas Nacionales de Protección de Bosques	88.12	Baja Probabilidad
COL	El Palmichal	Reserva Natural de la Sociedad Civil	0.12	Baja Probabilidad
COL	Recuerdo	Reserva Natural de la Sociedad Civil	0.26	Baja Probabilidad
COL	La Concepcion	Reserva Natural de la Sociedad Civil	0.06	Baja Probabilidad
COL	El Retiro	Reserva Natural de la Sociedad Civil	0.95	Baja Probabilidad
COL	El Retorno	Reserva Natural de la Sociedad Civil	0.06	Baja Probabilidad
COL	Tauro	Reserva Natural de la Sociedad Civil	1.01	Baja Probabilidad
COL	El Trebol	Reserva Natural de la Sociedad Civil	0.05	Baja Probabilidad
COL	Cabo Manglares Bajo Mira y Frontera	Distrito Nacional de Manejo Integrado	1,902.36	Baja Probabilidad
COL	Cienagas El Sapo y Hoyo Grande	Distrito Regional de Manejo Integrado	122.25	Baja Probabilidad
COL	Cienaga de Betanci	Distrito de Conservación de Suelos	134.23	Baja Probabilidad
COL	Paramo de Guargua y Laguna Verde	Regional Protective Forest Reserves	129.63	Baja Probabilidad
COL	Anaime-Chili	Regional Natural Parks	129.38	Baja Probabilidad
COL	Catatumbo Bari	Parque Natural Nacional	1,609.40	Atención
COL	Utria	Parque Natural Nacional	643.27	Baja Probabilidad
COL	El Retiro	Reserva Natural de la Sociedad Civil	0.40	Baja Probabilidad
COL	La Cabana	Reserva Natural de la Sociedad Civil	0.02	Baja Probabilidad
COL	El Arrayan	Reserva Natural de la Sociedad Civil	0.24	Baja Probabilidad
COL	Old Providence And Mc Bean Lagoon	Parque Natural Nacional	16.15	Baja Probabilidad
COL	Paramillo	Parque Natural Nacional	5,038.69	Baja Probabilidad
COL	Los Katios	Parque Natural Nacional	779.68	Baja Probabilidad
COL	Bosques y Montes del Soche II	Reserva Natural de la Sociedad Civil	0.48	Baja Probabilidad
COL	Celula Verde	Reserva Natural de la Sociedad Civil	0.09	Baja Probabilidad

COL	Campo Alegre	Reserva Natural de la Sociedad Civil	4.03	Baja Probabilidad
COL	La Esperanza	Reserva Natural de la Sociedad Civil	0.26	Baja Probabilidad
COL	El Toro	Regional Protective Forest Reserves	1.06	Baja Probabilidad
COL	Lote 5	Reserva Natural de la Sociedad Civil	0.06	Baja Probabilidad
COL	El Cedro	Reserva Natural de la Sociedad Civil	0.03	Baja Probabilidad
COL	El Placer	Reserva Natural de la Sociedad Civil	0.14	Baja Probabilidad
COL	Cuenca Alta de Los Rios Salinero y Moquentiva	Regional Protective Forest Reserves	29.23	Baja Probabilidad
COL	La Pradera	Reserva Natural de la Sociedad Civil	1.16	Baja Probabilidad
COL	Los Pinos	Reserva Natural de la Sociedad Civil	0.16	Baja Probabilidad
COL	El Comino	Reserva Natural de la Sociedad Civil	0.18	Baja Probabilidad
COL	Mana	Reserva Natural de la Sociedad Civil	0.03	Baja Probabilidad
COL	El Mirador 3	Reserva Natural de la Sociedad Civil	0.05	Baja Probabilidad
COL	El Silencio Del Oso	Reserva Natural de la Sociedad Civil	0.19	Baja Probabilidad
COL	El Pajonal	Reserva Natural de la Sociedad Civil	3.35	Baja Probabilidad
COL	Puerta Dorada	Reserva Natural de la Sociedad Civil	0.14	Baja Probabilidad
COL	Reserva Hidrica El Soche - San Rafael	Reserva Natural de la Sociedad Civil	0.00	Baja Probabilidad
COL	Santa Fe	Reserva Natural de la Sociedad Civil	1.83	Baja Probabilidad
COL	Betania Del Lagunazo	Reserva Natural de la Sociedad Civil	8.43	Baja Probabilidad
COL	Santa Teresa	Reserva Natural de la Sociedad Civil	0.29	Baja Probabilidad
COL	Parque Natural San Cayetano	Reserva Natural de la Sociedad Civil	0.24	Baja Probabilidad
COL	Irlanda	Reserva Natural de la Sociedad Civil	0.31	Baja Probabilidad
COL	Tulcan Los Canelos 2	Reserva Natural de la Sociedad Civil	12.80	Baja Probabilidad
COL	La Angostura	Reserva Natural de la Sociedad Civil	0.09	Baja Probabilidad
COL	Tarcara	Regional Protective Forest Reserves	7.27	Baja Probabilidad
COL	La Cantera Y La Laguna	Reserva Natural de la Sociedad Civil	0.52	Baja Probabilidad
COL	Cuchillas de el Tigre, el Calon y la Osa	Regional Protective Forest Reserves	309.34	Atención
COL	Planes de San Rafael	Distrito Regional de Manejo Integrado	5.10	Baja Probabilidad
COL	El Popal	Regional Protective Forest Reserves	2.31	Baja Probabilidad
COL	Los Bosques de la Chec	Regional Protective Forest Reserves	46.86	Baja Probabilidad
COL	El Lion	Reserva Natural de la Sociedad Civil	0.27	Baja Probabilidad
COL	La Ceja	Reserva Natural de la Sociedad Civil	0.27	Baja Probabilidad
COL	Luriza	Distrito Regional de Manejo Integrado	8.37	Baja Probabilidad
COL	La Virginia	Reserva Natural de la Sociedad Civil	3.77	Baja Probabilidad
COL	La Esperanza	Reserva Natural de la Sociedad Civil	0.09	Baja Probabilidad
COL	La Laguna	Reserva Natural de la Sociedad Civil	0.01	Baja Probabilidad
COL	La Palma	Reserva Natural de la Sociedad Civil	0.28	Baja Probabilidad
COL	La Pequenita	Reserva Natural de la Sociedad Civil	0.00	Baja Probabilidad
COL	La Primavera	Reserva Natural de la Sociedad Civil	0.13	Baja Probabilidad
COL	Las Mercedes	Reserva Natural de la Sociedad Civil	0.08	Baja Probabilidad
COL	El Cedro	Reserva Natural de la Sociedad Civil	0.11	Baja Probabilidad
COL	Los Laureles	Reserva Natural de la Sociedad Civil	0.19	Baja Probabilidad
COL	Las Golondrinas	Reserva Natural de la Sociedad Civil	0.32	Baja Probabilidad
COL	La Esmeralda	Reserva Natural de la Sociedad Civil	19.03	Baja Probabilidad
COL	Manantiales	Reserva Natural de la Sociedad Civil	0.04	Baja Probabilidad
COL	Mirador El Consuelo	Reserva Natural de la Sociedad Civil	0.07	Baja Probabilidad
COL	La Linda	Regional Protective Forest Reserves	1.97	Baja Probabilidad

COL	Monte Redondo	Reserva Natural de la Sociedad Civil	0.08	Baja Probabilidad
COL	Cusagui	Reserva Natural de la Sociedad Civil	0.14	Baja Probabilidad
COL	Pueblo Viejo	Reserva Natural de la Sociedad Civil	5.49	Baja Probabilidad
COL	Rogitama Biodiversidad	Reserva Natural de la Sociedad Civil	0.29	Baja Probabilidad
COL	El Garcero	Reserva Natural de la Sociedad Civil	3.74	Baja Probabilidad
COL	Suenos Verdes	Reserva Natural de la Sociedad Civil	0.18	Baja Probabilidad
COL	El Silencio	Reserva Natural de la Sociedad Civil	0.14	Baja Probabilidad
COL	Laguna de San Diego	Distrito Regional de Manejo Integrado	7.57	Baja Probabilidad
COL	El Roble	Reserva Natural de la Sociedad Civil	0.26	Baja Probabilidad
COL	El Naranjito - Nacumal	Reserva Natural de la Sociedad Civil	0.04	Baja Probabilidad
COL	Sabinas	Regional Protective Forest Reserves	1.85	Baja Probabilidad
COL	Bosques De Chipaque	Reserva Natural de la Sociedad Civil	1.14	Baja Probabilidad
COL	La Ventura	Reserva Natural de la Sociedad Civil	0.08	Baja Probabilidad
COL	El Carmen	Reserva Natural de la Sociedad Civil	0.03	Baja Probabilidad
COL	La Vega	Reserva Natural de la Sociedad Civil	0.03	Baja Probabilidad
COL	Los Chagualos	Reserva Natural de la Sociedad Civil	0.69	Baja Probabilidad
COL	La Parcela No. 8 Parcelacion Campo Bello	Reserva Natural de la Sociedad Civil	0.12	Baja Probabilidad
COL	Tenasuca De Pedro Palo	Reserva Natural de la Sociedad Civil	0.45	Baja Probabilidad
COL	Tierrablanca No 4	Reserva Natural de la Sociedad Civil	0.07	Baja Probabilidad
COL	La Gruta	Reserva Natural de la Sociedad Civil	1.15	Baja Probabilidad
COL	Metropolitano Cerro el Volador	Regional Natural Parks	1.04	Baja Probabilidad
COL	Puinawai	Reserva Natural	10,952.66	Observación
COL	Yaigoje Apaporis	Parque Natural Nacional	10,557.41	Baja Probabilidad
COL	Amacayacu	Parque Natural Nacional	2,624.09	Baja Probabilidad
COL	Ayllu Del Rio	Reserva Natural de la Sociedad Civil	0.04	Baja Probabilidad
COL	Rondalla	Reserva Natural de la Sociedad Civil	0.28	Baja Probabilidad
COL	La Gaviota	Reserva Natural de la Sociedad Civil	0.11	Baja Probabilidad
COL	Rio Tejo	Reservas Nacionales de Protección de Bosques	24.24	Baja Probabilidad
COL	Rancho Luna	Reserva Natural de la Sociedad Civil	0.07	Baja Probabilidad
COL	Las Bromelias	Reserva Natural de la Sociedad Civil	0.09	Baja Probabilidad
COL	Rio Blanco y Quebrada Olivares	Reservas Nacionales de Protección de Bosques	49.90	Baja Probabilidad
COL	Rios Chorrera y Concepcion	Reservas Nacionales de Protección de Bosques	44.28	Baja Probabilidad
COL	Paramo Rabanal	Distrito Regional de Manejo Integrado	66.39	Baja Probabilidad
COL	EL Encenillo	Reserva Natural de la Sociedad Civil	1.85	Baja Probabilidad
COL	Tomovida - Shambala	Reserva Natural de la Sociedad Civil	4.10	Baja Probabilidad
COL	De la Cuenca Alta del Rio Quindio de Salento	Distrito Regional de Manejo Integrado	290.56	Baja Probabilidad
COL	El Tigrillo	Reserva Natural de la Sociedad Civil	6.28	Baja Probabilidad
COL	El Guayabo	Reserva Natural de la Sociedad Civil	0.13	Baja Probabilidad
COL	Refugio Corazones Verdes	Reserva Natural de la Sociedad Civil	0.06	Baja Probabilidad
COL	La Macarena	Reserva Natural de la Sociedad Civil	0.20	Baja Probabilidad
COL	El Gavilan	Reserva Natural de la Sociedad Civil	12.25	Baja Probabilidad
COL	El Plan	Reserva Natural de la Sociedad Civil	0.09	Baja Probabilidad
COL	El Milagro	Reserva Natural de la Sociedad Civil	8.24	Baja Probabilidad
COL	Cuenca Alta del Rio Satoca	Reservas Nacionales de Protección de Bosques	41.57	Baja Probabilidad
COL	Los Ceibotes	Regional Protective Forest Reserves	3.04	Baja Probabilidad
COL	Macuira	Parque Natural Nacional	240.51	Baja Probabilidad

COL	Cacica Noria	Distrito Regional de Manejo Integrado	51.99	Baja Probabilidad
COL	El Porvenir	Reserva Natural de la Sociedad Civil	0.01	Baja Probabilidad
COL	La Cuchilla 2	Reserva Natural de la Sociedad Civil	0.02	Baja Probabilidad
COL	Rio Rucio	Reservas Nacionales de Protección de Bosques	6.01	Baja Probabilidad
COL	Cuenca del Rio Tame	Reservas Nacionales de Protección de Bosques	16.48	Baja Probabilidad
COL	El Carrizal	Reserva Natural de la Sociedad Civil	0.04	Baja Probabilidad
COL	Providencia	Reserva Natural de la Sociedad Civil	0.43	Baja Probabilidad
COL	Sierra el Peligro	Reservas Nacionales de Protección de Bosques	15.90	Baja Probabilidad
COL	Rancho Paravare II	Reserva Natural de la Sociedad Civil	5.00	Baja Probabilidad
COL	Cuenca Alta del Cano Alonso	Reservas Nacionales de Protección de Bosques	4.67	Baja Probabilidad
COL	Miralindo	Reserva Natural de la Sociedad Civil	4.51	Baja Probabilidad
COL	La Esperanza	Reserva Natural de la Sociedad Civil	1.47	Baja Probabilidad
COL	La Fortaleza	Reserva Natural de la Sociedad Civil	0.03	Baja Probabilidad
COL	Parque Ecologico Humedal Charco Oasis	Área Recreacional	0.11	Baja Probabilidad
COL	El Motilon	Reserva Natural de la Sociedad Civil	0.02	Baja Probabilidad
COL	La Palma De Marbella	Reserva Natural de la Sociedad Civil	0.02	Baja Probabilidad
COL	Las Palmas	Reserva Natural de la Sociedad Civil	0.02	Baja Probabilidad
COL	Primavera 4	Reserva Natural de la Sociedad Civil	0.01	Baja Probabilidad
COL	Primavera 5	Reserva Natural de la Sociedad Civil	0.02	Baja Probabilidad
COL	Primavera 6	Reserva Natural de la Sociedad Civil	0.02	Baja Probabilidad
COL	Primavera Deyis	Reserva Natural de la Sociedad Civil	0.01	Baja Probabilidad
COL	Quinto Patio del Lagunazo	Reserva Natural de la Sociedad Civil	8.43	Baja Probabilidad
COL	San Gabriel	Reserva Natural de la Sociedad Civil	0.01	Baja Probabilidad
COL	Primavera Villanueva	Reserva Natural de la Sociedad Civil	0.01	Baja Probabilidad
COL	Zona de Biodiversidad El Triunfo	Reserva Natural de la Sociedad Civil	0.01	Baja Probabilidad
COL	La Maria	Reserva Natural de la Sociedad Civil	0.84	Baja Probabilidad
COL	Rancho Camana	Reserva Natural de la Sociedad Civil	0.02	Baja Probabilidad
COL	Conjunto de Reservas Naturales de Sumicol S.A. La Estrella	Reserva Natural de la Sociedad Civil	0.08	Baja Probabilidad
COL	Conjunto De Reservas Naturales De Sumicol S.A. (Lusitania)	Reserva Natural de la Sociedad Civil	0.20	Baja Probabilidad
COL	La Palmita	Reserva Natural de la Sociedad Civil	6.02	Baja Probabilidad
COL	Los Rayos	Reserva Natural de la Sociedad Civil	0.04	Baja Probabilidad
COL	Vigo	Reserva Natural de la Sociedad Civil	0.44	Baja Probabilidad
COL	La Ventana	Reserva Natural de la Sociedad Civil	12.94	Baja Probabilidad
COL	El Cerro Dapa Carisucio	Reservas Nacionales de Protección de Bosques	10.80	Baja Probabilidad
COL	Cuenca Alta del Rio Cali	Reservas Nacionales de Protección de Bosques	48.67	Baja Probabilidad
COL	Cuchilla de San Antonio	Distrito Regional de Manejo Integrado	134.60	Baja Probabilidad
COL	Rio Leon	Reservas Nacionales de Protección de Bosques	388.63	Baja Probabilidad
COL	Cienaga Grande de Santa Marta	Santuario de Fauna y Flora	270.19	Baja Probabilidad
COL	Cuenca Alta del Cano Vanguardia	Reservas Nacionales de Protección de Bosques	5.34	Baja Probabilidad
COL	Cuchilla Penas Blancas	Reservas Nacionales de Protección de Bosques	16.27	Baja Probabilidad
COL	Los Musos	Reserva Natural de la Sociedad Civil	1.12	Baja Probabilidad
COL	Quebrada Guadualito y El Negrito	Reservas Nacionales de Protección de Bosques	12.25	Baja Probabilidad
COL	De Bucaramanga	Distrito Regional de Manejo Integrado	48.33	Baja Probabilidad
COL	Club Campestre de Cali	Reserva Natural de la Sociedad Civil	1.25	Baja Probabilidad
COL	Rivello	Reserva Natural de la Sociedad Civil	0.44	Baja Probabilidad
COL	Los Matapalos del Lagunazo	Reserva Natural de la Sociedad Civil	8.43	Baja Probabilidad

COL	Laguna San Vicente	Regional Natural Parks	4.93	Baja Probabilidad
COL	Enclave Subxerofitico de Atuncela	Distrito Regional de Manejo Integrado	10.11	Baja Probabilidad
COL	La Flora	Reserva Natural de la Sociedad Civil	0.01	Baja Probabilidad
COL	Esmeralda	Regional Protective Forest Reserves	1.25	Baja Probabilidad
COL	Villa Maria	Reserva Natural de la Sociedad Civil	0.73	Baja Probabilidad
COL	La Cueva	Reserva Natural de la Sociedad Civil	0.01	Baja Probabilidad
COL	El Meandro o Madrevieja de Guarinocito	Distrito Regional de Manejo Integrado	0.84	Baja Probabilidad
COL	En el Territorio Colectivo del Consejo Comunitario de la Comunidad Negra de la Plata	Distrito Regional de Manejo Integrado	67.77	Baja Probabilidad
COL	Rio Morales	Reservas Nacionales de Protección de Bosques	18.09	Baja Probabilidad
COL	Lago Azul los Manat-es	Distrito Regional de Manejo Integrado	311.01	Baja Probabilidad
COL	Rio Amaime	Reservas Nacionales de Protección de Bosques	242.04	Atención
COL	Rio Dagua	Reservas Nacionales de Protección de Bosques	89.74	Baja Probabilidad
COL	El Lagunazo	Reserva Natural de la Sociedad Civil	8.43	Baja Probabilidad
COL	Reserva El Caucho	Reserva Natural de la Sociedad Civil	0.03	Baja Probabilidad
COL	Alto del Insor	Distrito Regional de Manejo Integrado	68.92	Baja Probabilidad
COL	Santurban Salazar de las Palmas	Regional Natural Parks	190.80	Baja Probabilidad
COL	Alto del Nudo	Distrito de Conservación de Suelos	28.00	Baja Probabilidad
COL	La Marcada	Distrito de Conservación de Suelos	18.73	Baja Probabilidad
COL	Rios Zabaletas y Cerrito	Reservas Nacionales de Protección de Bosques	66.31	Baja Probabilidad
COL	Algarrobo Del Lagunazo	Reserva Natural de la Sociedad Civil	8.43	Baja Probabilidad
COL	Ucumari	Regional Natural Parks	39.39	Baja Probabilidad
COL	Los Besotes	Regional Natural Parks	31.09	Baja Probabilidad
COL	Hato Venecia De Guanapalo	Reserva Natural de la Sociedad Civil	65.01	Baja Probabilidad
COL	El Espino Corcovado	Regional Protective Forest Reserves	2.33	Baja Probabilidad
COL	Cuchilla los Cedros	Distrito Regional de Manejo Integrado	16.12	Baja Probabilidad
COL	Paramo de Paja Blanca Territorio Sagrado del Pueblo de los Pastos	Regional Natural Parks	31.07	Baja Probabilidad
COL	Palosqui	Regional Protective Forest Reserves	1.80	Baja Probabilidad
COL	Montebello	Regional Protective Forest Reserves	0.84	Baja Probabilidad
COL	Tomo Vida - El Dera	Reserva Natural de la Sociedad Civil	5.25	Baja Probabilidad
COL	Yarumal	Reserva Natural de la Sociedad Civil	0.32	Baja Probabilidad
COL	La Providencia	Reserva Natural de la Sociedad Civil	0.01	Baja Probabilidad
COL	El Palomar	Regional Protective Forest Reserves	7.72	Baja Probabilidad
COL	Las Manguitas	Reserva Natural de la Sociedad Civil	0.18	Baja Probabilidad
COL	Parque Jaime Duque	Reserva Natural de la Sociedad Civil	0.64	Baja Probabilidad
COL	Sisavita	Regional Natural Parks	121.26	Baja Probabilidad
COL	Cuchilla el Choque	Regional Protective Forest Reserves	15.68	Baja Probabilidad
COL	Bugava	Reserva Natural de la Sociedad Civil	0.19	Baja Probabilidad
COL	Laureles, Maracaibo y las Delicias	Regional Protective Forest Reserves	0.93	Baja Probabilidad
COL	Mistela	Reservas Nacionales de Protección de Bosques	0.94	Baja Probabilidad
COL	La Reserva	Reserva Natural de la Sociedad Civil	0.06	Baja Probabilidad
COL	Serrania el Peligro	Regional Natural Parks	24.27	Baja Probabilidad
COL	De Cuatro Microcuencas del Municipio de Inirida	Área Recreacional	0.76	Baja Probabilidad
COL	Cahuinari	Parque Natural Nacional	5,586.62	Baja Probabilidad
COL	La Albania y la Esmeralda	Regional Protective Forest Reserves	1.64	Baja Probabilidad
COL	Nuestro Sueno	Reserva Natural de la Sociedad Civil	0.86	Baja Probabilidad

COL	La Palma de La Castellana	Reserva Natural de la Sociedad Civil	0.20	Baja Probabilidad
COL	Monayano	Reserva Natural de la Sociedad Civil	0.02	Baja Probabilidad
COL	Quebrada La Nona	Reservas Nacionales de Protección de Bosques	6.07	Baja Probabilidad
COL	Las Lagunas Encantadas	Reserva Natural de la Sociedad Civil	1.88	Baja Probabilidad
COL	Alto de Ventanas	Distrito Regional de Manejo Integrado	235.26	Baja Probabilidad
COL	Purace	Parque Natural Nacional	918.34	Baja Probabilidad
COL	Quebrada Teneria	Reservas Nacionales de Protección de Bosques	7.91	Baja Probabilidad
COL	Hacienda Villa Mery	Reserva Natural de la Sociedad Civil	7.62	Baja Probabilidad
COL	Carauta	Reservas Nacionales de Protección de Bosques	274.93	Baja Probabilidad
COL	La Estrella 2	Reserva Natural de la Sociedad Civil	0.11	Baja Probabilidad
COL	Hacienda El Triunfo	Reserva Natural de la Sociedad Civil	74.20	Baja Probabilidad
COL	El Porvenir	Reserva Natural de la Sociedad Civil	0.13	Baja Probabilidad
COL	Finca El Prado	Reserva Natural de la Sociedad Civil	0.18	Baja Probabilidad
COL	Cerrobravo	Regional Protective Forest Reserves	3.38	Baja Probabilidad
COL	Las Damas	Regional Protective Forest Reserves	1.25	Baja Probabilidad
COL	de la Playona y la Loma de Caleta	Distrito Regional de Manejo Integrado	93.74	Baja Probabilidad
COL	El Encanto	Reserva Natural de la Sociedad Civil	0.08	Baja Probabilidad
COL	Complejo Cienagas Papayal	Distrito Regional de Manejo Integrado	28.38	Baja Probabilidad
COL	Dos Quebradas	Reserva Natural de la Sociedad Civil	0.05	Baja Probabilidad
COL	El Humedal y la Santisima Trinidad	Regional Protective Forest Reserves	8.22	Baja Probabilidad
COL	Cuchilla de Penas Blancas y del Subia	Distrito Regional de Manejo Integrado	58.86	Baja Probabilidad
COL	Humedales de Guali Tres Esquinas y Lagunas del Funzhe	Distrito Regional de Manejo Integrado	11.96	Baja Probabilidad
COL	Pan de Azucar el Consuelo	Regional Natural Parks	288.99	Baja Probabilidad
COL	Humedal Maiciana Manacal	Área Recreacional	1.28	Baja Probabilidad
COL	Area Marina Protegida de la Reserva de Biosfera Seaflower	Distrito Nacional de Manejo Integrado	61,065.12	Baja Probabilidad
COL	Carimagua	Distrito Regional de Manejo Integrado	150.77	Baja Probabilidad
COL	Quebrada Honda y Canos Parrado y Buque	Reservas Nacionales de Protección de Bosques	12.12	Baja Probabilidad
COL	El Silencio	Reserva Natural de la Sociedad Civil	0.26	Baja Probabilidad
COL	El Cedral	Reserva Natural de la Sociedad Civil	0.57	Baja Probabilidad
COL	La Montana	Regional Protective Forest Reserves	19.07	Baja Probabilidad
COL	Cienaga de Bano	Distrito de Conservación de Suelos	3.26	Baja Probabilidad
COL	Hacienda Sabaneta	Reserva Natural de la Sociedad Civil	1.48	Baja Probabilidad
COL	Parque el Higueron	Reservas Nacionales de Protección de Bosques	0.21	Baja Probabilidad
COL	Las Margaritas	Reserva Natural de la Sociedad Civil	0.25	Baja Probabilidad
COL	Rios Blanco y Negro	Reservas Nacionales de Protección de Bosques	126.85	Baja Probabilidad
COL	Quebradas El Penon y San Juan	Reservas Nacionales de Protección de Bosques	5.70	Baja Probabilidad
COL	Cinaruco	Distrito Nacional de Manejo Integrado	3,314.87	Observación
COL	El Campin	Reserva Natural de la Sociedad Civil	4.19	Baja Probabilidad
COL	Cienaga de Chiqueros	Distrito Regional de Manejo Integrado	67.65	Baja Probabilidad
COL	La Laguna	Reserva Natural de la Sociedad Civil	0.48	Baja Probabilidad
COL	Lote 6 de Guayoco	Reserva Natural de la Sociedad Civil	0.47	Baja Probabilidad
COL	Ranita Dorada	Reserva Natural de la Sociedad Civil	0.41	Baja Probabilidad
COL	Rio Bobo y Buesaquillo	Reservas Nacionales de Protección de Bosques	46.86	Baja Probabilidad
COL	Parcela No. 15 La Palma Argelia Ullucos	Reserva Natural de la Sociedad Civil	0.08	Baja Probabilidad
COL	El Paraiso De Los Deseos	Reserva Natural de la Sociedad Civil	0.18	Baja Probabilidad
COL	Nacimiento del Rio Bogota	Regional Protective Forest Reserves	13.70	Baja Probabilidad

COL	La Esmeralda	Reserva Natural de la Sociedad Civil	0.96	Baja Probabilidad
COL	Los Rosales	Regional Natural Parks	14.01	Baja Probabilidad
COL	El Tinije	Distrito Regional de Manejo Integrado	137.58	Baja Probabilidad
COL	Los Nevados	Parque Natural Nacional	613.88	Baja Probabilidad
COL	Serrania del Perija	Regional Natural Parks	231.99	Baja Probabilidad
COL	Barbas Bremen	Distrito de Conservación de Suelos	43.58	Baja Probabilidad
COL	VillaLuz	Reserva Natural de la Sociedad Civil	0.19	Baja Probabilidad
COL	Pantanillo	Reserva Natural de la Sociedad Civil	0.08	Baja Probabilidad
COL	Quebrada Honda	Regional Natural Parks	48.85	Baja Probabilidad
COL	The Peak Regional Park	Regional Natural Parks	0.11	Baja Probabilidad
COL	Jhonny Cay Regional Park	Regional Natural Parks	0.44	Baja Probabilidad
COL	Farallones del Citara	Regional Protective Forest Reserves	300.61	Baja Probabilidad
COL	Uno	Regional Protective Forest Reserves	0.83	Atención
COL	Canon de Rio Grande	Distrito de Conservación de Suelos	107.27	Atención
COL	Sistema de Paramos y Bosques Altoandinos del Noroccidente Medio Antioqueno	Distrito Regional de Manejo Integrado	425.58	Baja Probabilidad
COL	La Copa la Copita San Jose	Regional Protective Forest Reserves	1.20	Baja Probabilidad
COL	Cuchilla el Chuscal	Distrito Regional de Manejo Integrado	22.47	Baja Probabilidad
COL	Cuchilla Cerro Plateado Alto San Jose	Distrito Regional de Manejo Integrado	88.90	Baja Probabilidad
COL	Cueva de los Guacharos	Parque Natural Nacional	71.33	Baja Probabilidad
COL	La Esperanza	Reserva Natural de la Sociedad Civil	0.04	Baja Probabilidad
COL	Cuenca del Rio Cravo Sur	Reservas Nacionales de Protección de Bosques	47.56	Baja Probabilidad
COL	La Esperanza	Regional Protective Forest Reserves	0.54	Baja Probabilidad
COL	Bremen Lote 16 y la Rinconada Lote 15	Regional Protective Forest Reserves	4.73	Baja Probabilidad
COL	Cordoba 1	Reserva Natural de la Sociedad Civil	0.01	Baja Probabilidad
COL	Paramos y Bosques Altoandinos de Genova	Distrito Regional de Manejo Integrado	83.63	Baja Probabilidad
COL	Purace Porvenir las Violetas, Porvenir I Porvenir II	Regional Protective Forest Reserves	0.74	Baja Probabilidad
COL	La Paz	Reserva Natural de la Sociedad Civil	0.10	Baja Probabilidad
COL	Barbas Bremen	Distrito de Conservación de Suelos	49.08	Baja Probabilidad
COL	Paramo de Rabanal	Regional Natural Parks	45.30	Baja Probabilidad
COL	Unidad Biogeografica de Siscunci Oceta	Regional Natural Parks	497.68	Baja Probabilidad
COL	San Cristobal Alto de la Motanuela, San Cristobal Alto de la Matanuela II, el Porvenir,	Regional Protective Forest Reserves	1.19	Baja Probabilidad
COL	El Raizal Mesalina y la Gironda el Silencio	Regional Protective Forest Reserves	1.11	Baja Probabilidad
COL	Sector Salto del Tequendama y Cerro Manjui	Distrito Regional de Manejo Integrado	106.21	Baja Probabilidad
COL	Futuras Generaciones de Sibate I y II	Regional Protective Forest Reserves	1.43	Baja Probabilidad
COL	Tibaitata	Distrito de Conservación de Suelos	5.80	Baja Probabilidad
COL	Canon del Rio Alicante	Distrito Regional de Manejo Integrado	62.92	Atención
COL	Rio Anchicaya	Reservas Nacionales de Protección de Bosques	750.68	Baja Probabilidad
COL	Serrania de los Yariguies	Parque Natural Nacional	596.92	Baja Probabilidad
COL	Rio Melendez	Reservas Nacionales de Protección de Bosques	18.20	Baja Probabilidad
COL	Alto de San Miguel	Regional Protective Forest Reserves	16.21	Baja Probabilidad
COL	La Nacional	Reserva Natural de la Sociedad Civil	0.48	Baja Probabilidad
COL	Alto del Rey	Área Recreacional	1.38	Baja Probabilidad
COL	Campoalegre	Distrito de Conservación de Suelos	211.16	Baja Probabilidad
COL	Agualinda	Distrito Regional de Manejo Integrado	3.27	Baja Probabilidad
COL	Arrayanal	Distrito Regional de Manejo Integrado	12.56	Baja Probabilidad
COL	Las Veraneras	Reserva Natural de la Sociedad Civil	0.08	Baja Probabilidad

COL	Planalto	Regional Protective Forest Reserves	0.93	Baja Probabilidad
COL	San Martin	Reserva Natural de la Sociedad Civil	0.13	Baja Probabilidad
COL	Cristalina la Mesa	Distrito Regional de Manejo Integrado	22.51	Baja Probabilidad
COL	Santa Emilia	Regional Natural Parks	5.28	Baja Probabilidad
COL	Rionegro	Regional Natural Parks	1.97	Baja Probabilidad
COL	Verdum	Regional Natural Parks	5.75	Baja Probabilidad
COL	Cuchilla Jardin Tamesis	Distrito Regional de Manejo Integrado	280.37	Baja Probabilidad
COL	San Antonio	Reserva Natural de la Sociedad Civil	0.49	Baja Probabilidad
COL	Musichi	Distrito Regional de Manejo Integrado	14.93	Baja Probabilidad
COL	San Ignacio	Reserva Natural de la Sociedad Civil	0.03	Baja Probabilidad
COL	Cuenca Hidrografica de la Quebrada la Tablona	Reservas Nacionales de Protección de Bosques	26.80	Baja Probabilidad
COL	Plantas Medicinales Orito Ingi Ande	Santuario de Flora	104.01	Baja Probabilidad
COL	La Parcela 9	Reserva Natural de la Sociedad Civil	0.07	Baja Probabilidad
COL	Cuenca Alta del Rio Jirocasaca	Reservas Nacionales de Protección de Bosques	3.59	Baja Probabilidad
COL	Tayrona	Parque Natural Nacional	193.09	Baja Probabilidad
COL	El Porvenir	Reserva Natural de la Sociedad Civil	0.46	Baja Probabilidad
COL	Ojo de Agua	Reserva Natural de la Sociedad Civil	0.46	Baja Probabilidad
COL	Chiribiquete National Park – “The Maloca of the Jaguar”	Sitio de Patrimonio de la Humanidad (natural or mixto)	27,797.69	Baja Probabilidad
COL	Pauxi Pauxi predio La Colina	Reserva Natural de la Sociedad Civil	0.30	Baja Probabilidad
ECU	Isla Santay	Área Nacional de Recreación	22.16	Baja Probabilidad
ECU	Parque Lago	Área Nacional de Recreación	21.50	Baja Probabilidad
ECU	Los Samanes	Área Nacional de Recreación	8.52	Baja Probabilidad
ECU	Islas Corazón y Las Islas Fragatas	Refugio de Vida Silvestre	28.14	Baja Probabilidad
ECU	El Pambilar	Refugio de Vida Silvestre	31.08	Baja Probabilidad
ECU	La Chiquita	Refugio de Vida Silvestre	8.11	Baja Probabilidad
ECU	Pululahua	Reserva Geobotánica	34.38	Atención
ECU	Manglares El Morro	Refugio de Vida Silvestre	118.14	Baja Probabilidad
ECU	Limoncocha	Reserva Biológica	36.73	Baja Probabilidad
ECU	Quimsacocha	Área Nacional de Recreación	32.17	Baja Probabilidad
ECU	Samama Mumbes	Refugio de Vida Silvestre	21.45	Baja Probabilidad
ECU	Llanganates	Parque Nacional	2,195.80	Baja Probabilidad
ECU	El Boliche	Área Nacional de Recreación	3.95	Baja Probabilidad
ECU	Complejo de Humedales Cuyabeno Lagartococha Yasuní	Sitio Ramsar, Humedales de Importancia Internacional	7,702.15	Atención
ECU	El Ángel	Reserva Ecológica	159.42	Baja Probabilidad
ECU	Sangay	Parque Nacional	4,859.89	Atención
ECU	Cuyabeno	Reserva de Producción de Fauna	5,904.68	Baja Probabilidad
ECU	Galápagos	Parque Nacional	7,660.30	Baja Probabilidad
ECU	Yasuní	Parque Nacional	10,232.20	Baja Probabilidad
ECU	Marcos Perez de Castilla	Área Protegida Comunitaria	86.02	Baja Probabilidad
ECU	Cordillera Oriental de Carchi	Area Ecológica de Conservación	203.90	Observación
ECU	Bellavista	Área Protegida Privada	3.47	Baja Probabilidad
ECU	Cerro Plateado	Reserva Biológica	307.39	Baja Probabilidad
ECU	Cotopaxi	Parque Nacional	322.33	Baja Probabilidad
ECU	El Zarza	Refugio de Vida Silvestre	36.92	Baja Probabilidad
ECU	Cotacachi Cayapas	Parque Nacional	2,607.36	Atención
ECU	Pasochoa	Refugio de Vida Silvestre	6.19	Baja Probabilidad

ECU	Cayambe Coca	Parque Nacional	4,073.50	Observación
ECU	Manglares El Salado	Reserva de Producción de Fauna	155.43	Baja Probabilidad
ECU	Zona Marina Parque Nacional Machalilla	Sitio Ramsar, Humedales de Importancia Internacional	537.07	Atención
ECU	Siete Iglesias	Area Ecológica de Conservación	160.14	Baja Probabilidad
ECU	Cajas	Parque Nacional	293.85	Baja Probabilidad
ECU	Rio Negro Sopladora	Parque Nacional	305.83	Baja Probabilidad
ECU	Chimborazo	Reserva de Producción de Fauna	526.50	Observación
ECU	La Bonita	Area Ecológica de Conservación	529.99	Observación
ECU	Pacoche	Refugio de Vida Silvestre	315.43	Baja Probabilidad
ECU	Podocarpus	Parque Nacional	1,384.35	Baja Probabilidad
ECU	Yacuri	Parque Nacional	430.88	Baja Probabilidad
ECU	Manglares Churute	Reserva Ecológica	500.85	Baja Probabilidad
ECU	Tambillo	Área Protegida Comunitaria	19.54	Baja Probabilidad
ECU	Arenillas	Reserva Ecológica	131.78	Baja Probabilidad
ECU	Reserva Biológica Limoncocha	Sitio Ramsar, Humedales de Importancia Internacional	28.12	Baja Probabilidad
ECU	La Tembladera	Sitio Ramsar, Humedales de Importancia Internacional	14.54	Baja Probabilidad
ECU	Manglares Churute	Sitio Ramsar, Humedales de Importancia Internacional	447.43	Baja Probabilidad
ECU	Parque Nacional Cajas	Sitio Ramsar, Humedales de Importancia Internacional	292.69	Baja Probabilidad
ECU	Sangay National Park	Sitio de Patrimonio de la Humanidad (natural or mixto)	2,509.81	Alerta Máxima
ECU	Sumaco Napo-Galeras	Parque Nacional	2,055.76	Baja Probabilidad
ECU	Refugio de Vida Silvestre Isla Santa Clara	Sitio Ramsar, Humedales de Importancia Internacional	11.35	Baja Probabilidad
ECU	Los Ilinizas	Reserva Ecológica	1,341.66	Atención
ECU	Antisana	Reserva Ecológica	1,203.54	Baja Probabilidad
ECU	Machalilla	Parque Nacional	585.46	Atención
ECU	Manglares Estuario del Río Muisne	Reserva de Producción de Fauna	922.98	Baja Probabilidad
ECU	El Cóndor	Reserva Biológica	78.92	Baja Probabilidad
ECU	El Quimi	Reserva Biológica	90.15	Baja Probabilidad
ECU	Cofán Bermejo	Reserva Ecológica	548.41	Baja Probabilidad
ECU	Manglares Cayapas Mataje	Reserva Ecológica	563.90	Observación
ECU	Colonso Chalupas	Reserva Biológica	929.89	Baja Probabilidad
ECU	Mache Chindul	Reserva Ecológica	1,200.37	Observación
GUF	Grand Matoury	Orden de Protección de Biotopo	22.64	Atención
GUF	Mont Grand Matoury	Reserva Natural Nacional	21.00	Atención
GUF	Guyane (Parc Amazonien)	Parque Nacional - Área Nucleo	20,218.42	Baja Probabilidad
GUF	La Trinité	Reserva Natural Nacional	771.18	Baja Probabilidad